

PPA

Plano Plurianual

2026-2029

Recife, dezembro de 2025





PPA

Plano Plurianual 2026 - 2029

Lei N° 19.462 / 2025

Recife, dezembro de 2025

PREFEITURA DA CIDADE DO RECIFE

PREFEITO: JOÃO HENRIQUE DE ANDRADE LIMA CAMPOS

VICE-PREFEITO: VICTOR MARQUES ALVES

SECRETÁRIOS

| | |
|--|---|
| Finanças: | José Ricardo Wanderley Dantas de Oliveira |
| Administração: | Maíra Rufino Fischer |
| Articulação Política e Social: | Gustavo Figueirêdo Queiroz Monteiro |
| Saúde: | Luciana Caroline Albuquerque D'Angelo |
| Educação: | Cecilia Cortez da Cunha Cruz |
| Ordem Pública e Segurança: | Alexandre Rebêlo Távora |
| Desenvolvimento Econômico: | Carlos Antonio Gomes de Andrade Lima |
| Transformação Digital, Ciência e Tecnologia: | Rafael Cunha Alves Moreira |
| Assistência Social e Combate à Fome: | Pâmela Mirela do Nascimento Alves Jimenez |
| Direitos Humanos e Juventude: | Marco Aurélio de Medeiros Lima II |
| Mulher: | Glauce Margarida Da Hora Medeiros |
| Cultura: | Carmen Lúcia Simões Megale Neves |
| Relações Institucionais: | Raul Jean Louis Henry Júnior |
| Desenvolvimento Urbano e Licenciamento: | Felipe Martins Matos |
| Turismo e Lazer: | Thiago Angelus Conceição Brandão |
| Meio Ambiente: | Oscar Paes Barreto Neto |
| Esportes: | Eriberto Gabriel Acioli Medeiros |
| Habitação: | Felipe Curi Pereira da Silva |
| Infraestrutura: | Vitor Marques Alves |
| Projetos Especiais: | Marília Dantas da Silva |
| Saneamento: | Miguel Ricardo Alves Santos de Lima |
| Cidadania e Cultura de Paz: | Túlio Albuquerque Duarte Arruda |
| Trabalho e Qualificação Profissional: | Isabella Menezes de Roldão Fiorenzano |

ÓRGÃOS DE CARÁTER PERMANENTE PRÓPRIOS DE ESTADO

| | |
|-----------------------------------|----------------------------------|
| Controladoria Geral do Município: | Severino José de Andrade Junior |
| Procuradoria Geral do Município: | Pedro José de Albuquerque Pontes |

ÓRGÃOS DE ACESSORAMENTO IMEDIATO

| | |
|---|--|
| Chefe de Gabinete do Prefeito: | Leonardo Gonçalves Basto de Albuquerque |
| Chefe de Gabinete do Vice-Prefeito: | João Pedro Miranda Hunka |
| Chefe do Gabinete de Proteção e Defesa dos Animais: | Andreza Bandeira Ferreira de Oliveira Melo Albuquerque |
| Chefe do Gabinete de Imprensa: | Gilberto Prazeres Costa |
| Chefe do Gabinete de Comunicação: | Danielle de Oliveira Lima |
| Chefe da Assessoria Especial do Prefeito do Recife: | Antônio Mário da Mota Limeira Filho |
| Chefe de Gabinete do Centro do Recife RECENTRO | Ana Paula de Oliveira Vilaça Leal |
| Gabinete de Gestão do PROMORAR: | João Carlos Cintra Charamba |
| Chefe do Gabinete de Inovação Urbana: | Edwilson Ruas Rodrigues Ristar |

ENTIDADES SUPERVISIONADAS

| | |
|--|-------------------------------------|
| Diretor Presidente da Autarquia Municipal de Previdência e Assistência à Saúde dos Servidores: | Marconi Muzzio Pires de Paiva Filho |
| Diretor Presidente da CONVIVA Mercados e Feiras – Autarquia Municipal: | Gabriel Andrade Leitão de Melo |
| Diretora Presidente da Autarquia de Trânsito e Transportes Urbanos: | Taciana Maria Ferreira |
| Diretora Presidente da Autarquia de Manutenção e Limpeza Urbana: | Daniel Saboya Paes Barreto |
| Diretor Presidente da Empresa Municipal de Informática: | Bernardo Juarez D’Almeida |
| Diretor Presidente da Fundação de Cultura da Cidade do Recife: | Marcelo Canuto Mendes |
| Diretor Presidente da Autarquia de Urbanização do Recife: | Luís Henrique Veiga Farias de Lira |

SECRETARIA DE PLANEJAMENTO E GESTÃO

| | |
|---|---|
| Secretário: | Jorge Luís Miranda Vieira |
| Secretária Executivo de Orçamento do Município: | Caroline de Oliveira Santos |
| Gerente Geral de Orçamento do Município: | Diego Sterfany dos Santos Machado |
| Gerente de Controle Orçamentário: | Fernando Pio dos Santos Dantas Cartaxo |
| Equipe Técnica: | Josefa Rosa Simões Lúcia Maria Alves da Silva José de Arimatea Moura Rocha Priscila Feijó da Silva |
| Núcleo de Informática: | Edson Alves Guimarães Júnior Roberto Eli Bezerra |

SUMÁRIO

| | |
|--|-----------|
| Lei 2026 - 2029 | 11 |
| PPA 2026 - 2029 Introdução | 15 |
| Detalhamento da Programação | |
| Poder Legislativo | 39 |
| Programas da Câmara Municipal do Recife | 41 |
| Poder Executivo | 45 |
| Programas Finalísticos | 49 |
| Programas de Gestão | 103 |
| Programas dos Encargos Gerais | 125 |
| Programa da Reserva | 137 |
| Estimativa dos Recursos das Receitas e Despesas Previstas | |
| Demonstrativo da Estimativa da Receita - Recursos de Todas Fontes | 143 |
| Demonstrativo de Previsão da Destinação - Fonte 720 | 147 |
| Demonstrativo da Despesa por Fontes | 149 |
| Demonstrativo Geral da Despesa por Fontes | 155 |
| Síntese - Consolidação da Despesa por Programa | 159 |
| Demonstrativo da Despesa por Programas | 165 |
| Demonstrativo da Despesa por Unidades Orçamentárias | 185 |
| Demonstrativo da Despesa por Unidades Orçamentárias e Programas | |
| Poder Legislativo | 193 |
| Poder Executivo Adm. Direta | 197 |
| Poder Executivo Adm. Indireta | 237 |



Plano Plurianual 2026 - 2029

Institui o Plano Plurianual do Município do Recife para o período de 2026 a 2029.

PREFEITO DA CIDADE DO RECIFE: Faço saber que a Câmara Municipal do Recife decreta e eu sanciono a seguinte Lei:

CAPÍTULO I
DO PLANEJAMENTO GOVERNAMENTAL E PLANO PLURIANUAL

Art. 1º Esta lei institui o Plano Plurianual do Município do Recife para o período de 2026 a 2029 (PPA 2026- 2029), em cumprimento ao disposto no art. 165, §1º da Constituição Federal, ao art. 123, inciso I e §1º da Constituição do Estado de Pernambuco, e, ainda, ao disposto nos arts. 91 e 92 do texto permanente e no art. 4º das Disposições Transitórias, todos da Lei Orgânica do Município do Recife.

Art. 2º O PPA 2026-2029 é instrumento de planejamento governamental que estabelece, de forma regionalizada, as diretrizes, objetivos e metas da administração pública municipal para as despesas de capital e outras delas decorrentes, além daquelas relativas aos programas de duração continuada, com o propósito de viabilizar a implementação e a gestão das políticas públicas.

Art. 3º As prioridades da administração pública municipal, para o período de 2026-2029, estão distribuídas em 11 (onze) Eixos estratégicos associados a 4 (quatro) Dimensões:

I - Dimensão “Viver bem”:

- a) Eixo EDUCAÇÃO;
- b) Eixo SAÚDE;
- c) Eixo DESENVOLVIMENTO SOCIAL;
- d) Eixo ORDEM PÚBLICA, SEGURANÇA E CULTURA DE PAZ;

II - Dimensão “Viver as oportunidades”:

- a) Eixo DESENVOLVIMENTO ECONÔMICO;

III - Dimensão “Viver a cidade”:

- a) Eixo INFRAESTRUTURA E URBANISMO;
- b) Eixo CULTURA E BEM-ESTAR;
- c) Eixo RESILIÊNCIA URBANA, MEIO AMBIENTE E DIREITOS DOS ANIMAIS;
- d) Eixo MOBILIDADE;

IV - Dimensão “Gestão integrada e digital”:

- a) Eixo GESTÃO E GOVERNANÇA;
- b) Eixo TRANSFORMAÇÃO DIGITAL, CIÊNCIA E TECNOLOGIA.

CAPÍTULO II
DA ESTRUTURA E ORGANIZAÇÃO DO PLANO

Art. 4º O PPA 2026-2029 fica estruturado em dois volumes, assim denominados:

I - Volume I: “PPA 2026-2029 – Prioridades das Políticas Públicas”, que dispõe sobre as diretrizes da gestão a respeito das diversas temáticas que impactam o município para o período;

II - Volume II: “PPA 2026-2029 - Detalhamento da Programação”, composto por um conjunto de relatórios estratificados por eixo estratégico, segundo a estrutura programática dos órgãos.

Art. 5º O detalhamento da programação a que se refere o inciso II do art. 4º será composto por Programas, que correspondem ao instrumento de organização da ação governamental visando à

concretização dos objetivos pretendidos, refletindo as políticas públicas e orientando a atuação governamental, podendo ser classificados em:

I - Programas finalísticos: aqueles cujas ações expressam e orientam a ação governamental para a entrega de bens e serviços diretamente à sociedade;

II - Programas de gestão: aqueles cujas ações expressam e orientam as ações destinadas ao apoio, à gestão e à manutenção da atuação governamental.

Parágrafo único. Não integram o PPA 2026-2029 os programas destinados exclusivamente a operações especiais, que correspondem às despesas que não contribuem para manutenção, expansão ou aperfeiçoamento das ações de governo, das quais não se resulta um produto nem geram contraprestação direta sob a forma de bens ou serviços.

Art. 6º São atributos dos Programas:

I - Eixo Estratégico: área da atuação governamental na qual a política pública irá causar impacto;

II - Objetivo: descrição da política escolhida para alcance dos resultados almejados;

III - Ação: operações das quais resultam produtos, na forma de bens ou serviços, que contribuem para atender os objetivos de um programa, podendo ser classificados em:

a) projeto: um instrumento de programação para alcançar o objetivo de um programa; um conjunto de operações, limitadas no tempo, das quais resulta um produto que concorre para a expansão ou aperfeiçoamento da ação de governo;

b) atividade: um instrumento de programação para alcançar o objetivo de um programa, envolvendo um conjunto de operações que se realizam de modo contínuo e permanente, das quais resulta um produto necessário à manutenção da ação de governo.

Art. 7º São atributos das ações:

I - Finalidade: propósito para o qual a ação é operacionalizada, visando ao alcance dos resultados almejados;

II - Produto: bem ou serviço a ser entregue;

III - Unidade de Medida: padrão para mensuração do produto a ser gerado;

IV - Meta Física: medida a ser alcançada do produto gerado;

V - Localização: localização espacial da ação, utilizado especialmente para localização física do objeto contidos na ação;

VI - Unidade Orçamentária: órgão responsável pela execução orçamentária da ação.

Art. 8º O atributo da localização da ação respeitará a divisão político-administrativa do município, podendo ser:

a) Região Político-Administrativa 1 (RPA1), que abrange os bairros: Boa Vista; Cabanga; Coelho; Ilha do Leite; Ilha Joana Bezerra; Paissandu; Recife; Santo Amaro; Santo Antônio; São José; Soledade;

b) Região Político-Administrativa 2 (RPA2), que abrange os bairros: Água Fria; Alto Santa Terezinha; Arruda; Beberibe; Bomba do Hemetério; Cajueiro; Campina do Barreto; Campo Grande; Dois Unidos; Encruzilhada; Fundão; Hipódromo; Linha do Tiro; Peixinhos; Ponto de Parada; Porto da Madeira; Rosarinho; Torreão;

c) Região Político-Administrativa 3 (RPA3), que abrange os bairros: Aflitos; Alto do Mandu; Alto José Bonifácio; Alto José do Pinho; Apipucos; Brejo de Beberibe; Brejo da Guabiraba; Casa Amarela; Casa Forte; Córrego do Jenipapo; Derby; Dois Irmãos; Espinheiro; Graças; Guabiraba; Jaqueira; Macaxeira; Mangabeira; Monteiro; Morro da Conceição; Nova Descoberta; Parnamirim; Passarinho; Pau-Ferro; Poço da Panela, Santana; Sítio dos Pintos; Tamarineira; Vasco da Gama;

d) Região Político-Administrativa 4 (RPA4), que abrange os bairros: Caxangá; Cidade

Universitária; Cordeiro; Engenho do Meio; Ilha do Retiro; Iputinga; Madalena; Prado; Torre; Torrões; Várzea; Zumbi;

e) Região Político-Administrativa 5 (RPA5), que abrange os bairros: Afogados; Areias; Barro; Bongi; Caçote; Coqueiral; Curado; Estância; Jardim São Paulo; Jiquiá; Mangueira; Mustardinha; San Martin; Sancho; Tejipló; Totó;

f) Região Político-Administrativa 6 (RPA6), que abrange os bairros: Boa Viagem; Brasília Teimosa; Cohab; Imbiribeira; Ibura; Ipsep; Jordão; Pina.

Parágrafo único. As ações cujo alcance se estenda a todo território do município terão a localização identificada como “Município”.

Art. 9º Integram o PPA 2026-2029 os seguintes anexos:

- I – Detalhamento da programação; e
- II – Estimativa dos recursos das receitas e despesas previstas, contendo:
 - a) demonstrativo da estimativa de receitas – recursos de todas as fontes;
 - b) demonstrativo da despesa por fontes;
 - c) demonstrativo geral da despesa por fontes;
 - d) síntese – consolidação da despesa por programa;
 - e) demonstrativo da despesa por programa;
 - f) demonstrativo da despesa por unidades orçamentárias; e
 - g) demonstrativo da despesa por unidades orçamentárias e programas.

CAPÍTULO III DA REVISÃO ANUAL E DOS AJUSTES NO PLANO

Art. 10. Anualmente, o Poder Executivo encaminhará ao Poder Legislativo projeto de lei de revisão do presente Plano Plurianual.

§1º As revisões anuais do Plano Plurianual, além do detalhamento da programação do exercício seguinte, incorporarão os ajustes necessários a este plano.

§2º Os valores referentes às receitas e às despesas constantes da presente lei serão revistos a cada exercício, quando da sua revisão anual e da elaboração da lei orçamentária anual.

Art. 11. Fica o Poder Executivo autorizado a promover, por ato próprio, alterações no PPA 2026-2029 para compatibilização com as alterações promovidas pelas leis orçamentárias anuais e com as leis de crédito adicional, podendo, para tanto, alterar o valor global dos programas.

Parágrafo único. A revisão de que trata o caput deverá ser informada à Comissão de Finanças e Orçamento da Câmara Municipal e publicada no portal eletrônico da Prefeitura da Cidade do Recife.

CAPÍTULO IV DA INTEGRAÇÃO COM AS LEIS ORÇAMENTÁRIAS

Art. 12. A Lei de Diretrizes Orçamentárias, anualmente, observará as disposições constantes da presente lei.

Art. 13. Os Programas constantes do PPA 2026-2029 estarão expressos nas leis orçamentárias anuais e nas leis de crédito adicional.

§ 1º As emendas ao orçamento anual, aprovadas no processo legislativo, serão automaticamente integradas ao Plano Plurianual vigente.

§ 2º Fica o Poder Executivo autorizado a compatibilizar o conteúdo do Plano Plurianual com a Lei Orçamentária Anual a ser aprovada para cada exercício financeiro.

Art. 14. O valor global dos programas bem como os enunciados dos objetivos e metas não constituem limites à programação e à execução das despesas expressas nas leis orçamentárias anuais e nas leis de créditos adicionais.

Art. 15. Nenhum investimento cuja execução ultrapasse um exercício financeiro poderá ser iniciado sem prévia inclusão no plano plurianual, ou sem lei que autorize a inclusão, sob pena de crime de responsabilidade, em conformidade com o §1º do art. 167 da Constituição Federal.

CAPÍTULO V DAS DISPOSIÇÕES GERAIS

Art. 16. Os valores referentes às receitas estimadas na presente lei utilizam como referências a receita efetivamente arrecadada no período de janeiro a junho de 2025, os índices de inflação e de crescimento da economia apresentados no Relatório Focus de 11 de julho de 2025, publicado pelo Banco Central, bem como as negociações e perspectivas relacionadas à entrada de recursos de convênio, operações de crédito e similares.

Art. 17. O Poder Executivo apresentará à Câmara Municipal do Recife, por ocasião da abertura de cada sessão legislativa, relatório do exercício anterior, contendo a avaliação do cumprimento das metas e consecução dos objetivos previstos no Plano Plurianual.

Parágrafo único. O primeiro relatório deverá ser apresentado por ocasião da abertura da sessão legislativa de 2027.

~~Art. 18. Os programas que contenham parcerias com custeio de ações sem fontes do Tesouro Municipal deverão ser executados de acordo com as condições pactuadas, observando especialmente a utilização adequada da fonte de recursos externa ao Município e, quando for o caso, da contrapartida municipal. (VETADO)~~

~~Art. 19. Os pedidos de execução orçamentária de indicações parlamentares serão analisados e ratificados pela Secretaria de Relações Institucionais, com posterior envio à Secretaria Municipal de Planejamento e Gestão, por meio de processo eletrônico específico, para providências necessárias ao deferimento do pedido. (VETADO)~~

~~Parágrafo único. Caberá à Comissão de Finanças e Orçamento da Câmara Municipal do Recife o encaminhamento de indicações parlamentares para a execução orçamentária. (VETADO)~~

Art. 20. O Poder Executivo adotará, em conjunto com representantes da sociedade civil, e a Câmara Municipal, mecanismos de participação social nas etapas do ciclo de gestão do PPA 2026 - 2029.

Art. 21. Após a aprovação de todo o conteúdo do plano acima mencionado, o mesmo será disponibilizado no Portal da Transparência da Prefeitura do Recife.

Art. 22. Esta lei entra em vigor na data de sua publicação, iniciando seus efeitos a partir de 1º de janeiro de 2026 a 31 de dezembro de 2029.

Recife, 19 de dezembro de 2025

JOÃO HENRIQUE DE ANDRADE LIMA CAMPOS
Prefeito do Recife

PPA 2026-2029

Introdução

O **Plano Plurianual Municipal (PPA)** é um instrumento fundamental previsto na Constituição Federal de 1988 para o planejamento das ações do governo municipal ao longo de quatro anos. Mais do que uma formalidade, o PPA funciona como um guia para organizar e priorizar o que a gestão precisa executar em termos de **obras, serviços e políticas públicas**, de forma que os recursos públicos sejam utilizados com mais **eficiência e foco, apresentando à sociedade o plano estratégico de médio prazo para o município**.

Esse plano define os **objetivos e metas** da administração municipal, com base nos anseios que a população demanda e nas oportunidades que a cidade oferece. Sua vigência começa a valer no segundo ano do mandato e segue até o primeiro ano do mandato seguinte, assegurando a continuidade das ações entre gestões municipais.

Para elaborar este PPA, a Prefeitura do Recife realizou um levantamento detalhado da situação do município, analisando dados sobre saúde, educação, infraestrutura, meio ambiente, desenvolvimento econômico, entre outros. A elaboração levou em consideração o **Plano Diretor**, o **Plano Recife 500 Anos** e os **Objetivos de Desenvolvimento Sustentável da ONU**. Além disso, envolveu a população no processo por meio do Programa Todos pelo Recife, em uma **consulta pública** que atingiu cerca de **60 mil pessoas**.

Assim, o **Plano Plurianual 2026-2029** baseou-se em documentos norteadores de boas práticas e na escuta da comunidade, para que fosse alinhado às demandas reais das pessoas que vivem a cidade. Após essa etapa de análise aprofundada e escuta, foram definidos os **programas e ações** que vão nortear a atuação da Prefeitura nos próximos anos.

Além disso, o PPA é um instrumento de integração orçamentária, pois orienta a elaboração da **Lei de Diretrizes Orçamentárias (LDO)** e da **Lei Orçamentária Anual (LOA)**. Juntos, eles formam o tripé do planejamento orçamentário público, permitindo que o orçamento municipal seja executado de acordo com as prioridades estabelecidas.

Perspectivas para o Recife – Oportunidade de fazer mais e melhor

Recife insere-se no contexto local como o motor do crescimento do Estado e no contexto regional é conhecida como uma das principais capitais do nordeste brasileiro, devido a sua pujança e resiliência econômica.

A economia da cidade passou por uma significativa transformação, impulsionada principalmente pelo setor de serviços, com destaque para medicina, comércio e a emergente economia criativa. O Porto Digital, parque tecnológico inserido no

coração da cidade histórica, tem sido um catalisador para empresas de tecnologia da informação e comunicação, atraindo investimentos e talentos. Além disso, a cidade tem trabalhado na revitalização do centro histórico, transformando-o em um polo de economia criativa, com foco em cultura, tecnologia e inovação.

No atual cenário de mudanças sócio-econômicas, a gestão municipal do Recife reafirma seu compromisso com o planejamento estratégico, a responsabilidade fiscal e a inovação como fundamentos de uma política pública eficiente e transformadora, orientada pelo novo e importante *Diagnóstico da Cidade*, além dos mesmos direcionadores estratégicos que deram base e coerência às ações do Plano Plurianual anterior: o Plano Diretor do Recife, o Programa de Governo, o Plano Recife 500 Anos, os Objetivos de Desenvolvimento Sustentável da ONU e o programa de participação popular *Todos pelo Recife*. Esses instrumentos promovem embasamento para que as decisões estejam ancoradas em uma visão de longo prazo, participativa, inclusiva e conectada aos grandes desafios contemporâneos.

A proposta que se consolida neste novo PPA é a de fazer mais e melhor, aprofundando, qualificando e ampliando as políticas públicas desenvolvidas nos últimos anos. A gestão municipal pretende expandir os avanços nas áreas estruturantes da cidade, como saúde, educação, mobilidade, infraestrutura urbana, meio ambiente, proteção social, cultura, geração de emprego, qualificação profissional, estímulo ao ambiente de negócios, economia criativa e transformação digital. Recife se projeta como uma cidade que assume protagonismo regional ao antecipar tendências, enfrentar com responsabilidade os desafios urbanos e buscar soluções sustentáveis e inovadoras. O município vem se consolidando como referência no planejamento urbano resiliente, no enfrentamento das mudanças climáticas com políticas públicas que combinam inclusão, eficiência e transformação social. Com base no que foi construído em relação às metas e objetivos do PPA anterior, a cidade avança para um novo estágio, comprometida com a promoção da equidade, a valorização do território e o fortalecimento da cidadania, reforçando sua missão de colocar as pessoas no centro de tudo.

Este novo ciclo orçamentário firma-se como um período de continuidade responsável e avanço ousado. Em tempos de grandes desafios, o Recife responde com trabalho planejado, escuta ativa da população e ações que integram tecnologia, justiça social e desenvolvimento sustentável. A cidade reafirma seu compromisso com o presente, respeitando sua história, sem perder de vista o futuro — e se posiciona como um exemplo de gestão urbana capaz de conciliar tradição, inovação e inclusão.

Direcionadores Estratégicos do PPA

Para sua fundamentação, o **PPA 2026–2029** se estrutura em um conjunto de referenciais que orientam suas diretrizes e objetivos. Os principais documentos que sustentam essa base estão sistematizados no quadro abaixo e detalhados nos tópicos a seguir:

| Direcionador | Objeto | Publicação |
|---|---|--|
| Diagnóstico da Cidade | Estudo coordenado pela Secretaria de Planejamento e Gestão (Seplag) por meio de consultas a bancos de dados abertos confiáveis. | Elaborado em dezembro de 2024. |
| Plano Diretor da Cidade do Recife | Instrumento básico da política de desenvolvimento urbano do Município do Recife. | Instituído pela Lei Comp. nº 2, de 23 de abril de 2021. |
| Programa de Governo 2025-2028 | Define diretrizes e prioridades da Prefeitura do Recife, organizadas em quatro dimensões: Viver Bem, Viver a Cidade, Viver as Oportunidades e Gestão Integrada e Digital. | Apresentado à população e referendado nas eleições municipais de 2024. |
| Recife 500 Anos | Plano estratégico de longo prazo, elaborado em parceria com a sociedade civil organizada, para o desenvolvimento da cidade. | Publicado em 03 de julho de 2019. |
| Consulta Pública PPA Participativo 2025 | Constrói uma base colaborativa para um planejamento mais eficiente e alinhado às reais necessidades de quem vive a cidade. | Realizada entre 17 de março e 05 de abril de 2025. |
| Agenda 2030 da Organização das Nações Unidas (ONU) | Norteia as ações da comunidade internacional por um caminho sustentável e resiliente até o ano de 2030. | Firmada em setembro de 2015. |

1. Diagnóstico da Cidade do Recife: Análise de dados como subsídio estratégico para o Planejamento Municipal

O **Diagnóstico da Cidade do Recife**, estudo realizado pela Prefeitura do Recife e coordenado pela Secretaria de Planejamento e Gestão, por meio de consultas a bancos de dados abertos confiáveis — tais como a PNAD contínua, Censo do IBGE e base do Cadastro Único do Governo Federal (CADÚNICO) — foi elaborado com o objetivo de auxiliar o planejamento municipal, oferecendo uma base sólida para a formulação e o aprimoramento de políticas públicas.

A partir de uma análise detalhada dos dados e informações públicas acessíveis, a gestão municipal observa dinâmicas sociais, econômicas e urbanas, o que possibilita identificar desafios e oportunidades do território. A seguir, serão apresentados alguns exemplos, nos **13 eixos**, de como o executivo municipal está orientando suas políticas públicas com base em dados, experiências exitosas e busca constante por resultados:

a. Perfil Demográfico

O perfil demográfico do Recife revela um **cenário de transformações significativas**, marcado pela redução populacional entre 2010 e 2022, enquanto, de forma geral, Pernambuco e Brasil apresentaram crescimento. Esse fenômeno, que inclui o envelhecimento da população e a predominância feminina, exige do planejamento adaptações nas políticas públicas, especialmente nas áreas de saúde, assistência e geração de renda, para que sejam contempladas novas demandas relacionadas ao cuidado, à inclusão produtiva e à proteção social, através de programas voltados à formação e qualificação profissional e à saúde integral.

Pirâmide Etária do Recife por Edição do Censo Demográfico

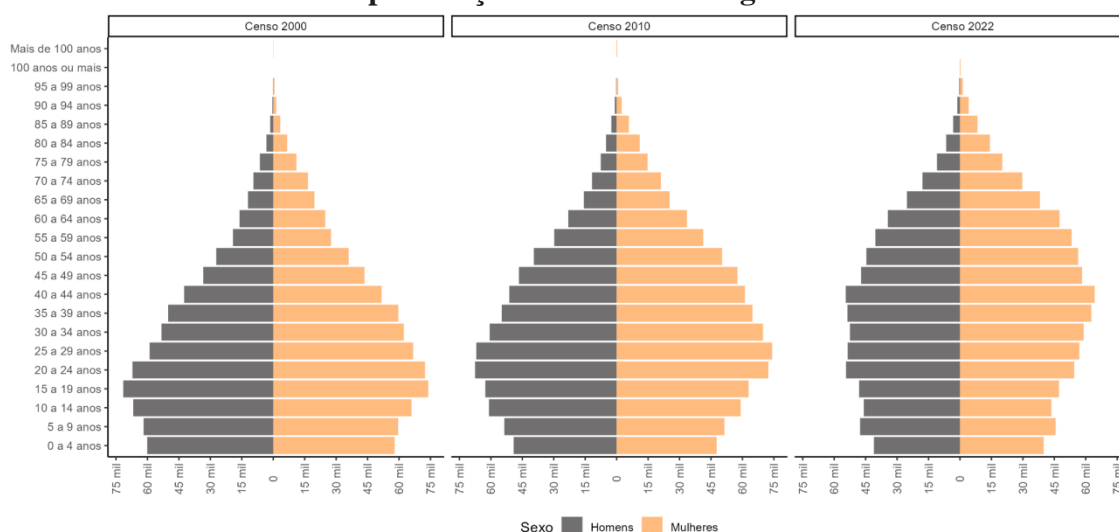

Legenda: Fonte: IBGE.

A **diversidade étnico-racial** da cidade também tem ganhado relevância, com o aumento da autodeclaração de pessoas pretas, refletindo não apenas mudanças demográficas, mas também o fortalecimento da consciência racial e das lutas por equidade. Esse movimento demanda políticas públicas interseccionais que reconheçam o racismo estrutural e promovam ações afirmativas. A queda da **taxa de analfabetismo** para 5,5%, especialmente relevante entre idosos e mulheres negras, representa um avanço importante, ainda que persistam desigualdades significativas. Nesse contexto, a gestão tem investido na

ampliação do acesso à educação e na qualificação de grupos historicamente excluídos.

O panorama da renda evidencia os desafios da desigualdade e da informalidade. Nesse contexto, a administração municipal tem buscado mitigar esse cenário com iniciativas de proteção social e fortalecimento das redes de assistência e de políticas de geração de empregos.

Outro ponto relevante é o tema relacionado ao planejamento urbano, o qual tem sido priorizado pela gestão municipal através de investimentos na urbanização e na inclusão de territórios periféricos com ações que integram habitação, infraestrutura, regularização fundiária e acesso a serviços públicos essenciais, reconhecendo a centralidade dessa questão para o desenvolvimento sustentável da cidade do Recife.

b. Saúde

A **saúde** no Recife vem apresentando resultados positivos em várias frentes, com indicadores que, em muitos casos, superam a média nacional. A **mortalidade infantil** manteve-se abaixo da média brasileira na última década, refletindo esforços consistentes na saúde materno-infantil. A gestão municipal tem investido na **qualificação da atenção básica**, buscando consolidar esses avanços e corrigir retrocessos pontuais, reforçando a importância de fortalecer a qualidade e a cobertura do pré-natal, especialmente para garantir o número ideal de consultas e ampliar a vigilância dos óbitos infantis.

Com relação à **infraestrutura da rede municipal**, Recife tem se destacado positivamente, com 4,2 leitos do SUS por mil habitantes — mais que o dobro da média nacional. Adicionalmente, a gestão municipal vem investindo em hospitais especializados, como Hospital da Criança, Hospital do Idoso e Hospital da Mulher para aumentar a cobertura e a qualidade do do serviço público de saúde.

Iniciativas como a capacitação de profissionais pela Escola de Saúde e a implantação do Banco de Talentos também têm sido implementadas pela gestão, com o intuito de reforçar a qualificação profissional.

Com isso, Recife tem apresentado uma política de saúde robusta, comprometida com a equidade e com a busca por padrões de excelência no atendimento à população.

c. Educação

O Recife tem avançado de forma consistente na **educação municipal**, com expansão do acesso, melhoria de indicadores e fortalecimento da qualidade do ensino. A **duplicação de vagas em creches** ampliou a cobertura da educação

infantil, enquanto programas como *Infância na Creche*, *Primeiras Letras* e *Educa Recife* têm contribuído para a alfabetização, a inovação pedagógica e o ensino híbrido.

No ensino fundamental, especialmente nos anos finais, a taxa de aprovação atingiu 100% em 2020 e tem se mantido elevada, acompanhada da redução contínua no abandono escolar, na distorção idade-série e nas reprovações. O IDEPE apresentou crescimento, refletindo o impacto das políticas de equidade e desenvolvimento integral, embora persistam desafios nos anos finais.

Esses resultados foram possíveis graças a um conjunto de ações estruturantes, incluindo a **requalificação de quase metade das escolas e creches**, a expansão de bibliotecas e laboratórios de ciências, e o investimento em tecnologia, com mais de 78% das unidades escolares conectadas à internet e fortalecidas pelas Unidades de Tecnologia da Educação e Cidadania (UTECs).

Houve avanços na valorização dos docentes, com qualificação do quadro de professores e a criação do **Centro de Atenção ao Servidor da Educação** (CASER), reforçando o cuidado com os profissionais. Programas como *Escola no Grau*, *Escola Solar no Grau*, *Brinqueducar*, *Educação para Todos* e *Protec Recife* vem ampliando as oportunidades educacionais, modernizando a infraestrutura e diversificando os recursos pedagógicos disponíveis para a rede municipal.

d. Desenvolvimento Social

O Recife tem avançado na consolidação do desenvolvimento social com fundamento na Política Nacional de Assistência Social, expandindo a **proteção às populações em situação de vulnerabilidade** por meio da ampliação da cobertura e da eficiência dos serviços.

Programas como o *Novo Bolsa Família*, que beneficia mais de 200 mil pessoas, e o *PAIF*, com mais de 258 mil atendimentos individualizados e mais de 21 mil famílias acompanhadas pelo município em 2024, reforçam o papel estratégico da rede socioassistencial. O desempenho recorde do Índice de Gestão Descentralizada e o crescimento dos benefícios eventuais evidenciam maior capacidade de resposta a demandas emergenciais. Também se destacam os avanços na Proteção Especial, com aumento contínuo dos atendimentos do *PAEFI* e mais de 168 mil atendimentos à população em situação de rua, sinalizando atenção ampliada a grupos historicamente negligenciados.

Esses resultados foram possíveis graças ao fortalecimento e à diversificação da rede de serviços, que abrange Proteção Social Básica, Média e Alta Complexidade, políticas de segurança alimentar e combate às drogas, com atuação central de Centro de Referência em Assistência Social (CRAS), Centro

de Referência Especializado em Assistência Social (CREAS), Centros POP e unidades do Serviço Especializado em Abordagem Social (SEAS).

Houve **qualificação dos serviços de acolhimento institucional**, mantendo a atenção prioritária a crianças e adolescentes. A integração entre secretarias, a manutenção e o aprimoramento de programas estruturantes, e a ampliação de atendimentos especializados tem possibilitado o enfrentamento das desigualdades de forma mais efetiva.

e. Segurança Cidadã

A gestão municipal do Recife tem promovido a segurança cidadã por meio de políticas integradas que priorizam a **prevenção da violência, a proteção de grupos vulneráveis e a garantia de direitos**. Iniciativas como a *Rede Compaz*, que combina educação, cultura e cidadania em territórios de alta vulnerabilidade, e programas voltados às mulheres, como o *Viver sem Violência* e a *Patrulha Maria da Penha*, reforçam a proteção contra a violência doméstica.

A gestão também tem ampliado ações interseccionais no enfrentamento das desigualdades, com atenção especial às mulheres negras, e fortalecido redes de apoio às vítimas. Os avanços incluem a redução dos homicídios de jovens, a incorporação de medidas contra o racismo institucional e a ampliação da presença do poder público em áreas com maior vulnerabilidade, embora persistam desafios relevantes.

f. Meio Ambiente

No campo ambiental, o Recife tem estruturado sua política pública com foco na **mitigação dos efeitos das mudanças climáticas**, na ampliação da infraestrutura verde e no combate às desigualdades ambientais. Entre as principais iniciativas, destacam-se o Plano Local de Ação Climática (PLAC), que define metas até 2050, e a Política Municipal de Enfrentamento à Emergência Climática, com o objetivo de reduzir em 40% as emissões líquidas de gases de efeito estufa até 2037.

A adesão a redes internacionais como o *Race to Zero* e o *Acordo Global de Prefeitos pelo Clima* reforça o protagonismo da cidade. Essas ações, orientadas pela justiça climática, vêm sendo reconhecidas internacionalmente, devido à estratégia integrada que alia desenvolvimento urbano e sustentabilidade.

A arborização urbana ganhou novo impulso, com o plantio de mais de 33 mil árvores entre 2021 e 2023, priorizando áreas com menor cobertura verde, como Várzea, Boa Viagem, Santo Amaro, Imbiribeira e Casa Amarela. Os programas de reflorestamento, conservação de ecossistemas e requalificação ambiental urbana têm fortalecido a **adaptação climática e a equidade ambiental**. A

integração entre planejamento urbano, governança ambiental e metas de longo prazo vem consolidando a política socioambiental em relação à pauta climática, aliada a políticas fundamentadas em evidências, institucionalmente fortalecidas e voltadas para uma cidade mais resiliente, justa e sustentável.

g. Desenvolvimento Econômico

O fortalecimento da economia do Recife está diretamente associado à promoção do bem-estar social, adotando políticas que estimulam a **atração de investimentos** e a **revitalização urbana**. Iniciativas como o *Investe Recife*, o *Recentro* e o *Crédito Popular (CREDPOP)* ampliam oportunidades de negócios e fomentam a inclusão social, com atenção especial a territórios vulneráveis. Além disso, outros programas como o *Embarque Digital e de economia circular* reforçam o compromisso da gestão com práticas econômicas responsáveis.

O Recife se destaca por políticas públicas que combinam **modernização da infraestrutura e apoio a arranjos produtivos locais**. O *Recentro* promove a reocupação do centro da cidade, com incentivos fiscais e estímulo à habitação, ao comércio e ao turismo, enquanto o *Investe Recife* vem viabilizando a atração de vultosos investimentos para o município.

A **infraestrutura logística** fortalece o papel de Recife como pólo regional, com o Aeroporto Internacional se consolidando como hub do Nordeste e o Porto do Recife, ampliando a movimentação de cargas. Ao integrar inovação, inclusão socioprodutiva e sustentabilidade, a cidade cria uma trajetória de crescimento econômico comprometida com a redução das desigualdades.

h. Desenvolvimento Urbano

A cidade conta com uma série de políticas públicas, planos e programas que orientam sua atuação no desenvolvimento urbano, como o Plano Diretor, o Plano de Mobilidade Urbana e o Plano Municipal de Saneamento Básico, entre outros. Programas como *A Casa é Sua*, *Novo Asfalto*, *Orla Parque*, *Tá Aprumado*, *Calçada Legal* e *Recife Limpa* têm promovido desde a **revitalização de espaços públicos até melhorias na mobilidade e na coleta de resíduos**. Essas iniciativas buscam construir uma cidade mais sustentável, resiliente e inclusiva, por meio de esforços integrados entre órgãos municipais para promover os avanços necessários na prestação dos serviços.

Recife tem apresentado **melhorias em indicadores de desenvolvimento urbano**, especialmente em saneamento básico, com expansão da rede de esgoto e aumento das ligações ativas, superando as médias estadual e nacional.

Na mobilidade urbana, os investimentos em infraestrutura viária e a recuperação de vias têm sido significativos. Intervenções de urbanismo tático, como o

redesenho de espaços públicos, têm contribuído para a redução de acidentes com vítimas, embora o crescimento da frota de veículos, especialmente de motocicletas, imponha desafios à segurança no trânsito.

i. Cultura e bem-estar

As ações da gestão municipal têm sido implementadas por meio de uma **rede intersetorial que articula cultura, lazer, turismo e esporte** como elementos essenciais da qualidade de vida. Iniciativas como o *Viva Guararapes*, *Olha! Recife*, *Move Cultura* e *Colorindo o Recife* promovem a ocupação artística dos espaços urbanos, enquanto programas como o *Gol do Recife* e o *Esporte é Fundamental* incentivam a prática esportiva e a formação cidadã entre crianças e jovens. A infraestrutura voltada ao bem-estar inclui academias ao ar livre, campos requalificados, quadras, praças e o projeto *Orla Parque*, que está transformando os 11 km do litoral recifense em um parque linear moderno e inclusivo. A expansão da malha cicloviária e o *Corredor Recife de Esporte e Lazer* vem reforçando o incentivo à mobilidade ativa e à convivência nos espaços públicos.

A política de cultura e bem-estar do Recife vem se evidenciando através de abordagem integrada, que valoriza a **ocupação criativa dos espaços urbanos**, amplia o acesso aos bens culturais e fomenta estilos de vida saudáveis. A combinação de eventos de grande porte, programas contínuos e a requalificação de equipamentos tem fortalecido o vínculo entre cultura, esporte, turismo e inclusão social. Essa estratégia tem como objetivo transformar o Recife em uma cidade mais vibrante, acolhedora e sustentável, consolidando a cultura e o bem-estar como direitos de todos os cidadãos.

j. Gestão e governança

A gestão municipal do Recife vem implementando programas como o *Plano de Governança Municipal*, estruturado em oito pilares de ação, e políticas de segurança da informação, proteção de dados pessoais e combate à corrupção. A **estrutura de governança** conta com órgãos como a Secretaria de Planejamento e Gestão (Seplag), a Controladoria-Geral do Município (CGM) e a Secretaria de Finanças (Sefin), que, em conjunto, coordenam o planejamento estratégico, controlam despesas, administram tributos e promovem a inovação, garantindo mais eficiência e transparência às ações. O programa *Recife Parcerias* viabilizou projetos que somam R\$ 756 milhões em investimentos, enquanto o *Centro Integrado de Operações do Recife (COP)*, implementado em 2023, reforçou a resposta rápida e integrada a eventos e crises urbanas.

Ainda sob o pilar da governança e qualidade administrativa, o município tem fortalecido a gestão governamental, trazendo melhorias em seus controles,

processos internos e análise de dados, especialmente nos estudos sobre impactos das políticas públicas e projetos voltados a atender as demandas da população.

Ademais, a transparência tem sido um eixo prioritário. O Recife foi reconhecido como a **capital mais transparente do Nordeste** em 2023, com avanços como a ampliação do Portal da Transparência — que recebeu mais de 826 mil visualizações — e a conquista da **nota máxima na Escala Brasil Transparente**. A continuidade e o aprimoramento dessas iniciativas são essenciais para manter o alto padrão de governança e de prestação de contas.

k. Capital humano

O capital humano tem sido tratado como **pilar estratégico** pela gestão municipal do Recife. Programas como o *RH Estratégico*, o *Fortalecimento da Gestão do Trabalho na Saúde* e o *Plano de Educação na Saúde* são exemplos de iniciativas que focam a atenção na capacitação do servidor e organizam ações de desenvolvimento profissional, com ênfase nas áreas de saúde, educação, assistência social e gestão ambiental.

Entre 2021 e 2024, a Prefeitura **intensificou as contratações**, especialmente nas áreas de saúde e educação. A Secretaria de Saúde nomeou cerca de 3.500 servidores. Já a Educação contabilizou 8.835 nomeações desde 2014, com forte aceleração entre 2022 e 2024, em razão da expansão da educação e cuidados na primeira infância. A Secretaria da Mulher destacou-se com cursos voltados à inclusão e igualdade de gênero, realizando o primeiro concurso público do país exclusivo para mulheres.

Além disso, a Escola de Governo desempenhou papel essencial na **formação continuada**, ampliando significativamente o número de cursos e servidores qualificados entre 2012 e 2024. Essas ações da Prefeitura demonstram que a valorização do capital humano é fundamental para o fortalecimento da gestão pública e para a promoção de políticas públicas cada vez mais eficazes e humanizadas.

l. Transformação Digital

A transformação digital do Recife avançou de forma significativa nos últimos quatro anos, impulsionada por **investimentos em infraestrutura, inovação de processos e formação das equipes**. A adoção do **Sistema Eletrônico de Informações (SEI)**, em 2022, substituiu fluxos em papel por trâmites digitais, otimizando serviços como licenciamentos, contratos e convênios. A digitalização trouxe benefícios como economia de recursos, rastreabilidade e transparência.

Simultaneamente, a **ampliação do Conecta Recife** elevou o número de **serviços públicos digitais** para 803, sendo 143 apenas na área da saúde. A plataforma *GO Recife* também foi criada para conectar oportunidades de emprego e qualificação da população, enquanto a formação dos servidores foi intensificada com novos cursos de competências digitais. Programas como *Hacker Cidadão*, *E.I.T.A! Recife* e *Living Labs* reforçaram a **inovação aberta**, conectando o **poder público, universidades e o setor privado** para soluções urbanas colaborativas. É fundamental que essas ações sejam continuadas e aperfeiçoadas para garantir um impacto duradouro na cidade.

m. Participação cidadã

No Recife, o envolvimento dos cidadãos na vida pública está garantido por marcos legais como a Constituição Federal, o Estatuto da Cidade, a Lei de Acesso à Informação e a Lei Orgânica do Município. Sob a coordenação da Secretaria de Articulação Política e Social (SEAPS), a Prefeitura realiza **audiências públicas, consultas e mutirões** de serviços. Por meio do programa *Todos pelo Recife*, incentiva a contribuição da população na elaboração do planejamento estratégico, além de promover a inovação aberta e cidadã com o *E.I.T.A! Recife*.

2. Plano Diretor do Recife: instrumento estratégico para o futuro da cidade

O Plano Diretor do Recife é o principal instrumento de planejamento urbano do município, estabelecido para orientar seu crescimento e desenvolvimento sustentável. Previsto pelo **Estatuto da Cidade** (Lei Federal nº 10.257/2001), define diretrizes claras para o uso do solo, mobilidade, habitação, meio ambiente, infraestrutura e inclusão social, sempre com foco na melhoria da qualidade de vida da população.

O plano representa um **compromisso coletivo com um futuro mais sustentável, resiliente e inclusivo**, e funciona como uma bússola para políticas públicas e investimentos, promovendo um desenvolvimento urbano equilibrado e justo, respeitando as características e potencialidades do território e da população.

Adicionalmente, organiza a **ocupação da cidade** de modo a promover o bem-estar coletivo, reduzir desigualdades territoriais, preservar os recursos naturais e valorizar o patrimônio histórico e cultural, sendo essencial para decisões urbanas responsáveis e com visão de longo prazo. O mais recente Plano Diretor do Recife é estruturado em eixos estratégicos abordados nas seguintes diretrizes:

- **Ordenamento Territorial e Uso do Solo** – define zonas e diretrizes para o crescimento urbano, usos residencial, comercial, industrial e de preservação.
- **Mobilidade e Acessibilidade** – prioriza o transporte público, os modos ativos (caminhada e bicicleta) e a integração entre diferentes modais.
- **Habitação e Regularização Fundiária** – promove o acesso à moradia digna, com foco na inclusão social e urbanização de assentamentos precários.
- **Meio Ambiente e Sustentabilidade** – estabelece normas para a proteção de áreas verdes, recursos hídricos e adaptação às mudanças climáticas.
- **Gestão Democrática e Participação Social** – incentiva a escuta ativa da sociedade civil em todas as etapas de construção e revisão do plano.

Entre os avanços mais relevantes do Plano Diretor do Recife estão:

- A incorporação da **perspectiva climática**, com diretrizes para o enfrentamento das mudanças climáticas e prevenção de desastres.
- A promoção da **justiça territorial**, redistribuindo oportunidades urbanas com foco em áreas historicamente marginalizadas.
- O incentivo à **ocupação urbana compacta e sustentável**, valorizando o adensamento equilibrado e a proximidade entre moradia, trabalho e serviços.
- A utilização de ferramentas modernas de georreferenciamento e diagnóstico urbano, que apoiam **decisões baseadas em evidências**.
- A ampla **participação popular**, consolidando o Recife como referência nacional em processos participativos e transparência na gestão urbana.

3. Objetivos de Desenvolvimento Sustentável (ODS)

Os Objetivos de Desenvolvimento Sustentável (ODS), definidos pela Organização das Nações Unidas, são um **compromisso global** para promover, até 2030, um desenvolvimento equilibrado, inclusivo e sustentável. Com **17 metas interligadas**, tratam de temas como erradicação da pobreza, educação de qualidade, igualdade de gênero, trabalho decente e ação climática, essenciais para o bem-estar das pessoas e a preservação do planeta.

Recife, como capital estratégica do Nordeste e polo urbano em transformação, tem papel central na implementação desses objetivos. Alinhar as políticas públicas aos ODS significa adotar ações integradas para reduzir desigualdades, ampliar o acesso a serviços essenciais, impulsionar o desenvolvimento econômico sustentável e proteger o meio ambiente. Diante da vulnerabilidade climática, a cidade precisa investir em adaptação e mitigação dos impactos socioambientais, priorizando infraestrutura resiliente, preservação de

ecossistemas costeiros e economia verde, fortalecendo sua capacidade de enfrentar desafios e construir um futuro mais justo, seguro e sustentável.

ODS da ONU: visão geral e agrupamentos

Os 17 Objetivos de Desenvolvimento Sustentável da Agenda 2030 formam um plano de ação global para erradicar a pobreza, proteger o meio ambiente e garantir paz e prosperidade. Estão organizados em cinco eixos, conhecidos como os **5 P's: Pessoas, Planeta, Prosperidade, Paz e Parcerias**.

1. PESSOAS – Garantir dignidade e qualidade de vida para todos



2. PLANETA – Proteger os recursos naturais e o clima



3. PROSPERIDADE – Promover desenvolvimento econômico sustentável e inovador



4. PAZ – Promover sociedades justas e inclusivas



5. PARCERIAS – Fortalecer a cooperação global



Cada objetivo possui metas específicas, totalizando 169 metas que orientam os países e cidades na formulação de políticas públicas. Juntos, constituem uma agenda ambiciosa e integrada para transformar o mundo até 2030.

4. Plano Recife 500 Anos

O Plano Recife 500 Anos é uma iniciativa estratégica da Prefeitura que visa planejar e orientar o **desenvolvimento da cidade até 2037**, quando o município celebrará cinco séculos de história. Mais que uma projeção de futuro, o plano representa um compromisso coletivo com a construção de uma cidade mais justa, sustentável, inclusiva e resiliente, voltada para o bem-estar da população e o fortalecimento da identidade cultural.

Elaborado com base em **estudos técnicos, participação social e diagnósticos territoriais detalhados**, o plano utiliza dados estatísticos, mapas temáticos e análise de tendências para compreender profundamente as desigualdades urbanas, as demandas da população e as potencialidades locais. É, portanto, um instrumento de **planejamento de longo prazo** que busca garantir a continuidade das políticas públicas, consolidando-se como uma política pública de Estado.

Alinhado à Agenda 2030 da ONU, o Plano Recife 500 Anos incorpora os Objetivos de Desenvolvimento Sustentável em suas diretrizes e metas, reforçando o compromisso da cidade com o **desenvolvimento sustentável, a inclusão social e a resiliência climática**. Suas ações concentram-se em áreas estratégicas como mobilidade urbana, habitação, meio ambiente, educação,

saúde, cultura, economia e governança, sempre com foco na equidade e na inovação.

A proposta valoriza a **diversidade** do Recife e reconhece os desafios impostos por uma história marcada por desigualdades sociais, raciais e territoriais. Por isso, promove **ações afirmativas** voltadas especialmente a populações historicamente marginalizadas, como pessoas negras, indígenas, mulheres, juventude e comunidades periféricas.

Mais que um documento técnico, o Recife 500 Anos é também uma **ferramenta pedagógica e de mobilização cidadã**. Busca sensibilizar a população sobre seu papel na construção da cidade do futuro, por meio de comunicação acessível e inclusiva, com materiais educativos, plataformas digitais, oficinas participativas e escuta popular.

Ao priorizar a adaptação às mudanças climáticas, a valorização dos territórios, a ampliação de espaços públicos e o incentivo à economia criativa e digital, o plano reafirma seu compromisso com um Recife vibrante, conectado, democrático e preparado para as próximas gerações. Em sua essência, constitui-se como um **pacto coletivo** entre governo, sociedade civil, setor privado, universidades e comunidade internacional pela cidade que se deseja construir até 2037 — uma cidade com qualidade de vida para todas e todos.

5. Consulta Pública: Programa Todos pelo Recife – PPA Participativo 2026–2029

O programa *Todos pelo Recife* é uma iniciativa da Prefeitura voltada à participação social, que leva serviços públicos diretamente às comunidades, realiza **escuta ativa da população e consulta pública** com o objetivo de **levantar demandas dos recifenses** a serem incorporadas à elaboração do Plano Plurianual (PPA) 2026–2029 e ao Plano Estratégico da cidade 2025-2028 – *Rota do Futuro*.

A primeira edição da consulta pública, em 2021, gerou resultados concretos: diversas propostas dos recifenses foram incorporadas ao plano, e muitas delas estão sendo ou já foram executadas. No segundo ciclo, a *Consulta Pública Todos pelo Recife* trouxe mais uma oportunidade para os cidadãos contribuírem ativamente na construção do futuro da cidade. No período de 17 de março a 5 de abril, a consulta teve a **participação de 59.281 pessoas**, que compartilharam suas opiniões sobre os serviços e políticas da cidade. Foram analisados **dez temas** fundamentais para a gestão pública municipal: Saúde, Educação, Desenvolvimento Econômico, Mobilidade, Infraestrutura e Urbanismo, Ordem Pública, Segurança e Cultura de Paz, Desenvolvimento Social, Cultura e Bem-

Estar, Resiliência Urbana, Meio Ambiente e Direitos dos Animais, além de Transformação Digital, Ciência e Tecnologia.

A nota média atribuída ao Recife como um todo foi de 7,29 e 70% das notas atribuídas pelos respondentes à cidade ficaram concentradas nos valores de 7 a 10. O quadro abaixo mostra as tendências da consulta pública no território recifense.

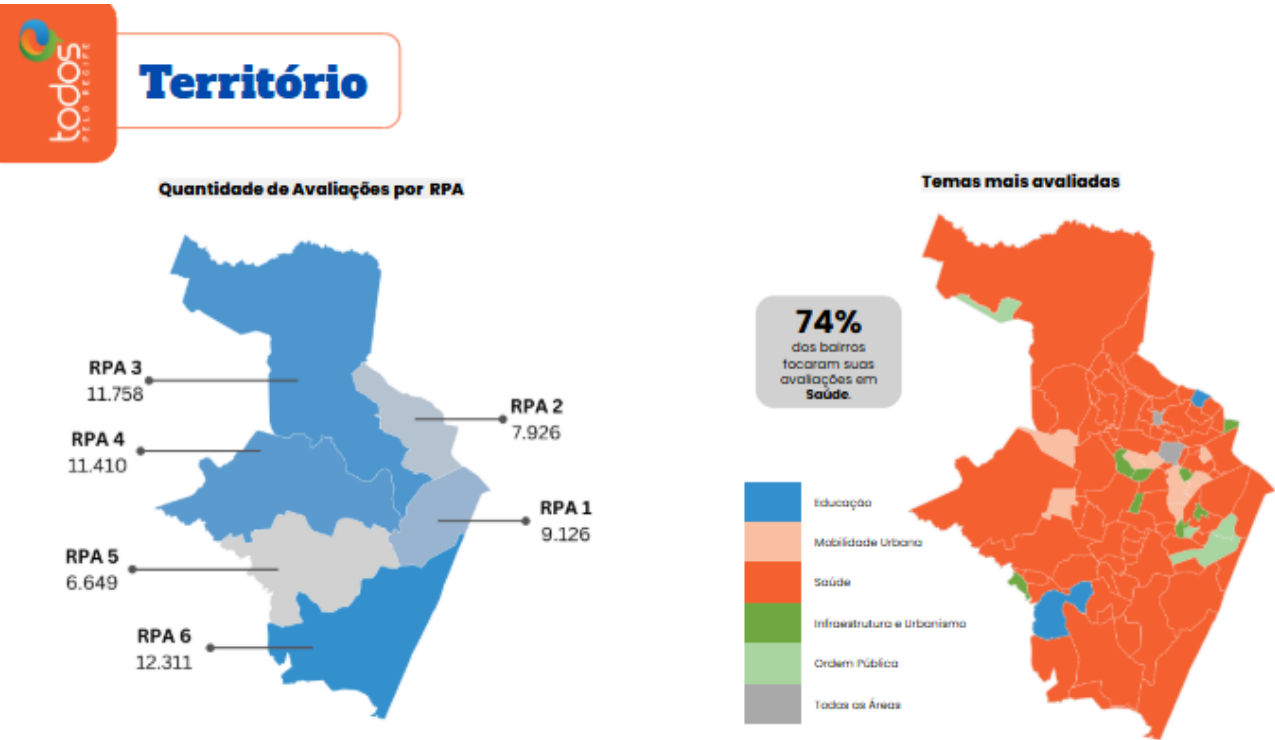

Legenda: A ilustração apresenta um panorama do comportamento territorial da consulta pública 2025 realizada pela Prefeitura do Recife no âmbito do programa Todos pelo Recife 2025. Fonte: Secretaria de Planejamento.

A partir das informações levantadas na Consulta Pública, foram identificadas as **principais demandas apresentadas pela população**, organizadas por áreas de interesse. O quadro a seguir sintetiza essas contribuições por tema, permitindo visualizar, de forma objetiva, o volume de participações e a diversidade de propostas registradas, servindo de base para orientar a priorização e o planejamento das ações do PPA Participativo 2026-2029.

| Tema | Nº de respondentes | Demandas propostas |
|-------|--------------------|---|
| Saúde | 29.445 | Exames e Consultas com Especialistas e Unidades de Saúde da Família (USF+). As exceções a esse padrão foram os bairros de Apipucos e Peixinhos, que trouxeram ênfase à necessidade de atendimentos em |

| | | |
|--|--------|---|
| | | saúde mental. |
| Educação | 15.997 | Creches, Escolas e Complexos Educacionais de Tempo Integral. Também surgiram, de forma mais pontual, demandas por Centros de Referência da Primeira Infância (CRIAR), nos bairros de Peixinhos e Torreão, e por programas de formação no setor de tecnologia, indicados por Sítio dos Pintos e Soledade. |
| Ordem Pública, Segurança e Cultura de Paz | 10.660 | Instalação de câmeras de videomonitoramento, ações de ordenamento urbano e fiscalização. Os serviços oferecidos na Rede Compaz foram apontados como prioritários no bairro Nova Descoberta. |
| Infraestrutura e Urbanismo | 9.223 | Esgotamento sanitário, coleta de lixo, varrição de vias e revitalização do centro da cidade. Em Cajueiro, atenção para a necessidade de políticas voltadas à habitação. |
| Mobilidade | 7.944 | Requalificação de calçadas, recapeamento de vias e a construção de novas vias. Demandas mais específicas, como a criação de faixas exclusivas para motociclistas em grandes corredores e a instalação de semáforos inteligentes. Incentivo a modais sustentáveis foi pontuado pelo bairro de Ponto de Parada, que indicou como prioridade a implantação de ciclovias, ciclofaixas e ciclorrotas. |
| Cultura e Bem-Estar | 5.593 | Melhoria e valorização dos mercados públicos e feiras, e a instalação ou ampliação de academias públicas. Em menor escala a implementação de faixas exclusivas para corrida e bicicleta, estímulo à produção cultural por meio de editais de incentivo, realização de pólos descentralizados nos ciclos carnavalesco e junino (Morro da Conceição), e a valorização de campos de várzea (São José). |
| Transformação Digital, Ciência e Tecnologia | 4.771 | Educação percebida como a área com maior potencial de impacto positivo para a Transformação Digital - destacada em mais de dois terços dos bairros analisados, além das áreas de Saúde e Segurança mencionadas com altas médias em diversos bairros. Inovação tecnológica para a geração de trabalho e renda também foi demandada. |
| Desenvolvimento Social | 4.136 | Implantação de Casas de Acolhida, ampliação da Rede de Atendimento à Mulher Vítima de Violência, criação ou fortalecimento de espaços para pessoas com deficiência e ampliação da Rede CRAS (Centros de Referência da Assistência Social). |

| | | |
|---|-------|--|
| Resiliência Urbana, Meio Ambiente e Direitos dos Animais | 4.107 | Enfrentamento de pontos críticos de alagamento e obras em áreas de morro. Ampliação de exames no Hospital Veterinário, plantio de árvores e a urbanização de canais. |
| Desenvolvimento Econômico | 3.982 | Oferta de cursos profissionalizantes, criação ou fortalecimento de agências de emprego, desburocratização e melhoria do ambiente de negócios. |

O cenário demonstrado pelas contribuições da população revela desafios significativos e diversos, que vão desde a ampliação do acesso à saúde e à educação até melhorias na mobilidade, segurança e infraestrutura urbana. Em **resposta a essa realidade**, o Plano Plurianual 2026-2029 foi estruturado, incorporando as demandas mais recorrentes e estratégicas à definição de diretrizes, objetivos e programas. Alinhado ao **modelo de gestão** adotado pela Prefeitura, o PPA fortalece a integração entre os instrumentos de planejamento, execução, controle e monitoramento, permitindo que as metas estabelecidas e os programas planejados sejam acompanhados de forma sistemática. Dessa forma, reafirma-se o compromisso da gestão em enfrentar de forma direta esses desafios, promovendo avanços concretos e mensuráveis ao longo dos próximos quatro anos.

6. MODELO DE GESTÃO

O modelo de gestão da Prefeitura do Recife representa a forma como a administração organiza seu trabalho para planejar, executar e acompanhar as políticas públicas, na forma do **Ciclo PDCA** - metodologia para melhoria contínua de processos, dividida em quatro etapas: Planejar (*Plan*), Fazer (*Do*), Verificar (*Check*) e Agir (*Act*). Essa estrutura orienta as ações prioritárias da gestão, a alocação de recursos e a tomada de decisões mais assertivas e alinhadas às necessidades da cidade. O modelo direciona as prioridades do governo e contribui para transformar o planejamento — como o Plano Plurianual (PPA) — em ações concretas no território. Um modelo de gestão bem definido promove mais eficiência, transparência e resultados que fazem diferença no dia a dia das pessoas.

6.1 PLANEJAMENTO ESTRATÉGICO 2025-2028

Estruturado a partir de um processo participativo, o planejamento estratégico 2025-2028 envolve a participação da sociedade e o engajamento ativo dos servidores municipais. Alinhado às reais necessidades da população, o novo plano consolida e aprimora as iniciativas do planejamento anterior, realizado em

2021. Organizado em quatro dimensões estratégicas, com eixos reestruturados, o plano segue a lógica de atuação definida no Programa de Governo, reforçando o compromisso da gestão com a efetividade, relevância e continuidade das ações públicas. O acompanhamento contínuo dos programas, por meio de metas e indicadores, **norteia a execução e a implementação das diretrizes estabelecidas no Plano Plurianual (PPA).**

6.1.1 IDENTIDADE ORGANIZACIONAL, DIMENSÕES E EIXOS ESTRATÉGICOS

Para tornar realidade a visão de **“uma cidade com mais igualdade e oportunidades para todos e todas”** e cumprir a missão de colocar **“as pessoas no centro de tudo”**, a gestão municipal atua com foco em resultados efetivos, organizando sua estratégia em quatro grandes dimensões: **Viver Bem, Viver as Oportunidades, Viver a Cidade e Gestão Integrada e Digital.**

A dimensão **Viver Bem** está relacionada à garantia dos direitos fundamentais de cada cidadão, promovendo dignidade, inclusão e redução das desigualdades sociais. Essa frente busca assegurar o acesso universal e de qualidade à educação, saúde humanizada, alimentação adequada, segurança, convivência comunitária, apoio à família e assistência social — elementos essenciais para uma vida plena e com bem-estar.

Já **Viver a Cidade** se refere ao compromisso com o planejamento urbano centrado nas pessoas, priorizando acessibilidade, mobilidade, sustentabilidade e qualidade do espaço urbano. Essa dimensão visa transformar o ambiente urbano em um espaço que favoreça as relações sociais e o desenvolvimento humano, superando desigualdades territoriais e promovendo a integração das áreas marginalizadas. A cultura, o turismo criativo, as práticas esportivas, o lazer e o entretenimento também fazem parte da construção de uma cidade acolhedora, vibrante e com forte identidade.

A dimensão **Viver as Oportunidades** envolve a criação de condições para o desenvolvimento econômico e a geração de emprego e renda. Isso inclui políticas públicas que incentivem a qualificação profissional, o empreendedorismo e a atração de investimentos. Ao criar um ambiente favorável aos negócios, baseado na infraestrutura urbana, no capital humano e no acesso à cultura e à educação, o Recife se posiciona como uma cidade apta a desenvolver e reter talentos, empresas e consumidores, ampliando o acesso a oportunidades de forma equitativa.

Por sua vez, a dimensão **Gestão Integrada e Digital** busca estabelecer as condições institucionais, tecnológicas e humanas necessárias para que a administração pública seja mais eficiente, transparente e centrada no cidadão. Entre as prioridades estão a modernização da máquina pública, a digitalização

dos serviços, a valorização dos servidores, a adoção de modelos de gestão orientados a resultados e a promoção de inovação, ciência e tecnologia. O engajamento da sociedade e o fortalecimento da cidadania ativa também são pilares fundamentais desse processo.

Para orientar essa atuação, foram definidas **Premissas Estratégicas** que servem como princípios norteadores para a gestão municipal:

- **Centralidade no cidadão:** entender e atender às necessidades da população;
- **Inovação:** buscar soluções criativas que melhorem a vida das pessoas;
- **Eficiência na gestão de recursos:** utilizar os recursos públicos de forma inteligente e responsável;
- **Qualidade dos serviços:** entregar valor e gerar satisfação para quem utiliza os serviços públicos;
- **Transparência:** fomentar o acesso à informação, a confiança nas instituições e a colaboração entre governo e sociedade.

Já os **Eixos Estratégicos** representam agrupamentos temáticos que organizam, de forma estruturada, as principais iniciativas previstas para os próximos quatro anos, com o objetivo de viabilizar a visão de futuro estabelecida.

Cada eixo está vinculado a uma dimensão estratégica, indicando as áreas prioritárias de atuação do governo para a implementação eficaz de sua agenda. Esses eixos orientam o planejamento, a tomada de decisão e a alocação de recursos, funcionando como pilares da ação governamental. Assim, refletem os compromissos da gestão com o desenvolvimento social, econômico, urbano e ambiental da cidade, assegurando a integração das políticas públicas e o alinhamento das ações à estratégia municipal de médio prazo. Ao todo, foram definidos **11 Eixos Estratégicos**, organizados no âmbito das quatro dimensões.

Abaixo, o quadro-resumo demonstra a correspondência entre as Dimensões e os Eixos.

| DIMENSÕES | EIXOS |
|-----------|---|
| VIVER BEM | Educação |
| | Saúde |
| | Desenvolvimento Social |
| | Ordem Pública, Segurança e Cultura de Paz |

| | |
|----------------------------|--|
| VIVER AS OPORTUNIDADES | Desenvolvimento Econômico |
| VIVER A CIDADE | Cultura e Bem-Estar |
| | Infraestrutura e Urbanismo |
| | Resiliência Urbana, Meio Ambiente e Direitos dos Animais |
| | Mobilidade |
| GESTÃO INTEGRADA E DIGITAL | Transformação Digital, Ciência e Tecnologia |
| | Gestão e Governança |

6.1.2. GOVERNANÇA, MONITORAMENTO E TRANSPARÊNCIA

A **governança do plano estratégico** será orientada por uma gestão estratégica e colaborativa, buscando integrar políticas e programas para promover um desenvolvimento equilibrado em toda a cidade. A prioridade será dada aos projetos que impulsionam o crescimento local, além do fortalecimento de parcerias para ampliar recursos e garantir o financiamento necessário para a implementação das ações previstas.

Por sua vez, o **monitoramento constante** é fundamental para transformar as metas em resultados concretos. A Prefeitura compromete-se a acompanhar e avaliar todas as etapas do plano, com responsabilidades bem definidas e coordenação entre os órgãos municipais. Esse acompanhamento dinâmico permitirá ajustes ágeis e decisões baseadas em dados, contribuindo para a eficácia das políticas públicas e seu alinhamento com as diretrizes do PPA 2026-2029.

Por fim, a **transparência e a participação social** são pilares centrais desse processo, com a continuidade e fortalecimento dos canais de comunicação, consultas públicas e espaços de diálogo para envolver a população na construção das políticas públicas.

Com uma base sólida de participação, engajamento e governança eficaz, **o Plano Estratégico 2025-2028 orientará as ações municipais nos próximos quatro anos, em consonância com a estrutura do PPA 2026-2029**, que integra programas e ações orçamentárias essenciais para o planejamento e execução financeira do município.

7. CONCLUSÃO

O Plano Plurianual 2026-2029 traduz o planejamento integrado a uma visão de futuro da gestão municipal e consolida-se como um instrumento estratégico

fundamental para promover transformações de médio prazo. Com base nas diretrizes e premissas estabelecidas e elaborado de forma a integrar os dados mais recentes e informações essenciais colhidas através da escuta da população, o plano torna viável a mobilização dos meios e recursos necessários para melhorar a qualidade de vida à população e reduzir desigualdades socioeconômicas.

A elaboração do PPA 2026-2029 expressa o ritmo e a identidade da gestão municipal, caracterizada por sua postura colaborativa, transparente e democrática. Construído de forma participativa, o documento reflete o compromisso da Prefeitura e os anseios da sociedade, representada pelos cidadãos que vivem o Recife e pelos que contribuíram ativamente por meio das escutas públicas do Programa *Todos Pelo Recife*.

Com a etapa da implementação efetiva deste PPA faz-se necessário o monitoramento constante dos programas, projetos e ações previstas neste plano. Esse acompanhamento contínuo é essencial para promover resultados concretos e duradouros, capazes de transformar Recife em uma cidade de oportunidades e igualdades.

O resultado é um documento do Recife para os recifenses, que projeta ações transformadoras e que tem como propósito central a melhoria das condições e da qualidade de vida que a população demanda.



Detalhamento da Programação



Poder Legislativo

Programas da Câmara
Municipal do Recife

| | | | | | | | | |
|---|---------------------|-------------------|-------------|-------------|-------------------|-------------|-------------|----------------------|
| PREFEITURA DO RECIFE | | | | | PPA 2026-2029 | | | |
| DETALHAMENTO DOS PROGRAMAS POR AÇÕES | | | | | | | | |
| EIXO ESTRATÉGICO: | | | | | | | | |
| PROGRAMA : 4101 - AÇÃO LEGISLATIVA | | | | | | | | |
| OBJETIVO : ASSEGURAR AS CONDIÇÕES NECESSÁRIAS AO DESENVOLVIMENTO DAS ATIVIDADES LEGISLATIVAS, BEM COMO DE FISCALIZAÇÃO E CONTROLE DAS AÇÕES DO PODER EXECUTIVO, NO ÂMBITO DA CÂMARA MUNICIPAL DO RECIFE, PROMOVENDO AÇÕES QUE PREVINAM E COMBATAM A VIOLÊNCIA POLÍTICA CONTRA AS MULHERES | | | | | | | | |
| AÇÃO : 1.034 - IMPLANTAÇÃO DA NOVA SEDE DA CÂMARA MUNICIPAL DO RECIFE (LEI 17.853/2012) | | | | | | | | |
| FINALIDADE : CUSTEAR, POR MEIO DO FUNDO ESPECIAL DA CÂMARA MUNICIPAL DO RECIFE (LEI Nº 17.853/2012), A CONSTRUÇÃO E AQUISIÇÃO DO MOBILIÁRIO NECESSÁRIO AO FUNCIONAMENTO DA NOVA SEDE DO PODER LEGISLATIVO, INCLUSIVE PARA O EXERCÍCIO DE SUAS ATIVIDADES ADMINISTRATIVAS. | | | | | | | | |
| DESCRIÇÃO | PRODUTO | 2026 | | | TRIÊNIO 2027/2029 | | | UNIDADE ORÇAMENTÁRIA |
| | | UNIDADE DE MEDIDA | META FÍSICA | LOCALIZAÇÃO | UNIDADE DE MEDIDA | META FÍSICA | LOCALIZAÇÃO | |
| 00001 - Outras Medidas | ATIVIDADE REALIZADA | UNIDADE | 1 | MUNICÍPIO | UNIDADE | 1 | MUNICÍPIO | CMR |
| 00547 - PLANO DE CARGOS E CARREIRAS | ATIVIDADE REALIZADA | UNIDADE | 1 | MUNICÍPIO | UNIDADE | 1 | MUNICÍPIO | CMR |
| AÇÃO : 1.041 - ABERTURA DE NOVO CONCURSO PARA CÂMARA MUNICIPAL DO RECIFE | | | | | | | | |
| FINALIDADE : REFORÇAR QUADRO DE FUNCIONÁRIOS E CRIAR PLANO DE CARGOS E CARREIRAS PARA OS SERVIDORES DA CÂMARA MUNICIPAL DO RECIFE. | | | | | | | | |
| DESCRIÇÃO | PRODUTO | 2026 | | | TRIÊNIO 2027/2029 | | | UNIDADE ORÇAMENTÁRIA |
| | | UNIDADE DE MEDIDA | META FÍSICA | LOCALIZAÇÃO | UNIDADE DE MEDIDA | META FÍSICA | LOCALIZAÇÃO | |
| 00001 - Outras Medidas | ATIVIDADE REALIZADA | UNIDADE | 1 | MUNICÍPIO | UNIDADE | 1 | MUNICÍPIO | CMR |
| AÇÃO : 2.001 - DESENVOLVIMENTO DE ATIVIDADES LEGISLATIVAS | | | | | | | | |
| FINALIDADE : EXECUTAR TANTO AS ATIVIDADES OPERACIONAIS ESSENCIAIS DE APOIO À ATIVIDADE PARLAMENTAR, QUANTO ÀS FUNÇÕES LEGISLATIVAS, ADMINISTRATIVAS E FISCALIZADORAS DO PODER LEGISLATIVO. | | | | | | | | |
| DESCRIÇÃO | PRODUTO | 2026 | | | TRIÊNIO 2027/2029 | | | UNIDADE ORÇAMENTÁRIA |
| | | UNIDADE DE MEDIDA | META FÍSICA | LOCALIZAÇÃO | UNIDADE DE MEDIDA | META FÍSICA | LOCALIZAÇÃO | |
| 00001 - Outras Medidas | ATIVIDADE REALIZADA | UNIDADE | 1 | MUNICÍPIO | UNIDADE | 1 | MUNICÍPIO | CMR |
| 00002 - Pessoal e Encargos Sociais | ATIVIDADE REALIZADA | UNIDADE | 1 | MUNICÍPIO | UNIDADE | 1 | MUNICÍPIO | CMR |
| 00548 - CÂMARA NAS ESCOLAS | ATIVIDADE REALIZADA | UNIDADE | 1 | MUNICÍPIO | UNIDADE | 1 | MUNICÍPIO | CMR |
| 00549 - CONSELHO DE COMUNICAÇÃO SOCIAL | ATIVIDADE REALIZADA | UNIDADE | 1 | MUNICÍPIO | UNIDADE | 1 | MUNICÍPIO | CMR |
| 00550 - CONSELHOS CIDADÃOS E TRIBUNA POPULAR | ATIVIDADE REALIZADA | UNIDADE | 1 | MUNICÍPIO | UNIDADE | 1 | MUNICÍPIO | CMR |
| 00551 - DICIONÁRIO HISTÓRICO E CULTURAL DOS LOGRADOUROS DO RECIFE | ATIVIDADE REALIZADA | UNIDADE | 1 | MUNICÍPIO | UNIDADE | 1 | MUNICÍPIO | CMR |
| 00552 - CÂMARA NAS COMUNIDADES | ATIVIDADE REALIZADA | UNIDADE | 1 | MUNICÍPIO | UNIDADE | 1 | MUNICÍPIO | CMR |

| PREFEITURA DO RECIFE | | | | | PPA 2026-2029 | | | |
|---|---------------------|-------------------|-------------|-------------|-------------------|-------------|-------------|----------------------|
| DETALHAMENTO DOS PROGRAMAS POR AÇÕES | | | | | | | | |
| EIXO ESTRATÉGICO: | | | | | | | | |
| PROGRAMA : 4102 - GESTÃO ADMINISTRATIVA DA CÂMARA MUNICIPAL DO RECIFE | | | | | | | | |
| OBJETIVO : MELHORAR A QUALIDADE DA AÇÃO ADMINISTRATIVA, APOIANDO E CAPACITANDO SERVIDORES, MELHORANDO O FUNCIONAMENTO DE SERVIÇOS, MANTENDO, REQUALIFICANDO E AMPLIANDO OS EQUIPAMENTOS, E UTILIZANDO RECURSOS TECNOLÓGICOS E ACESSÍVEIS QUE PROMOVAM A MODERNIZAÇÃO DAS PRÁTICAS ADMINISTRATIVAS E GARANTAM A ACESSIBILIDADE FÍSICA, DIGITAL E COMUNICACIONAL NO ÂMBITO DA | | | | | | | | |
| AÇÃO : 2.002 - APOIO ADMINISTRATIVO ÀS AÇÕES DA CÂMARA MUNICIPAL DO RECIFE | | | | | | | | |
| FINALIDADE : EXECUTAR AS ATIVIDADES OPERACIONAIS ESSENCIAIS AO FUNCIONAMENTO EFICIENTE E EFICAZ DA CÂMARA MUNICIPAL DO RECIFE E DE SEUS ANEXOS, GARANTINDO A ACESSIBILIDADE EM SEUS ESPAÇOS E SERVIÇOS. | | | | | | | | |
| DESCRIÇÃO | PRODUTO | 2026 | | | TRIÊNIO 2027/2029 | | | UNIDADE ORÇAMENTÁRIA |
| | | UNIDADE DE MEDIDA | META FÍSICA | LOCALIZAÇÃO | UNIDADE DE MEDIDA | META FÍSICA | LOCALIZAÇÃO | |
| 00001 - Outras Medidas | ATIVIDADE REALIZADA | UNIDADE | 1 | MUNICÍPIO | UNIDADE | 1 | MUNICÍPIO | CMR |
| 00002 - Pessoal e Encargos Sociais | ATIVIDADE REALIZADA | UNIDADE | 1 | MUNICÍPIO | UNIDADE | 1 | MUNICÍPIO | CMR |
| 00553 - PROGRAMA DE EDUCAÇÃO POLÍTICA | ATIVIDADE REALIZADA | UNIDADE | 1 | MUNICÍPIO | UNIDADE | 1 | MUNICÍPIO | CMR |
| 00554 - ESCOLA DO LEGISLATIVO | ATIVIDADE REALIZADA | UNIDADE | 1 | MUNICÍPIO | UNIDADE | 1 | MUNICÍPIO | CMR |

PREFEITURA DO RECIFE

PPA 2026-2029

DETALHAMENTO DOS PROGRAMAS POR AÇÕES

EIXO ESTRATÉGICO:

PROGRAMA : 4103 - GESTÃO DOS ENCARGOS DA CÂMARA MUNICIPAL DO RECIFE

OBJETIVO : ASSEGURAR O PAGAMENTO DAS DESPESAS RELATIVAS AOS ENCARGOS DE PESSOAL DA CMR.

AÇÃO : 2.154 - ENCARGOS COM BENEFÍCIOS AOS SERVIDORES DA CÂMARA MUNICIPAL DO RECIFE

FINALIDADE : EFETUAR O PAGAMENTO DOS ENCARGOS COM BENEFÍCIOS AOS SERVIDORES DA CÂMARA MUNICIPAL DO RECIFE.

| DESCRIÇÃO | PRODUTO | 2026 | | | TRIÊNIO 2027/2029 | | | UNIDADE ORÇAMENTÁRIA |
|------------------------|---------------------|-------------------|-------------|-------------|-------------------|-------------|-------------|----------------------|
| | | UNIDADE DE MEDIDA | META FÍSICA | LOCALIZAÇÃO | UNIDADE DE MEDIDA | META FÍSICA | LOCALIZAÇÃO | |
| 00001 - Outras Medidas | ATIVIDADE REALIZADA | UNIDADE | 1 | MUNICÍPIO | UNIDADE | 1 | MUNICÍPIO | CMR |

AÇÃO : 9.013 - ENCARGOS COM INATIVOS E PENSIONISTAS DA CMR INTEGRANTES DO SISTEMA PREVIDENCIÁRIO - REGIME PRÓPRIO DO MUNICÍPIO

FINALIDADE : EFETUAR O PAGAMENTO DOS ENCARGOS COM INATIVOS E PENSIONISTAS DA CÂMARA MUNICIPAL DO RECIFE INTEGRANTES DO SISTEMA PREVIDENCIÁRIO - REGIME PRÓPRIO.

| DESCRIÇÃO | PRODUTO | 2026 | | | TRIÊNIO 2027/2029 | | | UNIDADE ORÇAMENTÁRIA |
|------------------------------------|---------------------|-------------------|-------------|-------------|-------------------|-------------|-------------|----------------------|
| | | UNIDADE DE MEDIDA | META FÍSICA | LOCALIZAÇÃO | UNIDADE DE MEDIDA | META FÍSICA | LOCALIZAÇÃO | |
| 00002 - Pessoal e Encargos Sociais | ATIVIDADE REALIZADA | UNIDADE | 1 | MUNICÍPIO | UNIDADE | 1 | MUNICÍPIO | RECIFIN |
| 00002 - Pessoal e Encargos Sociais | ATIVIDADE REALIZADA | UNIDADE | 1 | MUNICÍPIO | UNIDADE | 1 | MUNICÍPIO | RECIPREV |

AÇÃO : 9.016 - ENCARGOS COM PENSIONISTAS DA CÂMARA MUNICIPAL DO RECIFE

FINALIDADE : EFETUAR O PAGAMENTO DOS ENCARGOS COM PENSIONISTAS DA CÂMARA MUNICIPAL DO RECIFE.

| DESCRIÇÃO | PRODUTO | 2026 | | | TRIÊNIO 2027/2029 | | | UNIDADE ORÇAMENTÁRIA |
|------------------------------------|---------------------|-------------------|-------------|-------------|-------------------|-------------|-------------|----------------------|
| | | UNIDADE DE MEDIDA | META FÍSICA | LOCALIZAÇÃO | UNIDADE DE MEDIDA | META FÍSICA | LOCALIZAÇÃO | |
| 00002 - Pessoal e Encargos Sociais | ATIVIDADE REALIZADA | UNIDADE | 1 | MUNICÍPIO | UNIDADE | 1 | MUNICÍPIO | CMR |

AÇÃO : 9.019 - ENCARGOS COM A PREVIDÊNCIA SOCIAL DOS SERVIDORES DA CÂMARA MUNICIPAL DO RECIFE - REGIME PRÓPRIO

FINALIDADE : EFETUAR O PAGAMENTO DOS ENCARGOS ADMINISTRATIVOS PARA GESTÃO DO REGIME PRÓPRIO DE PREVIDÊNCIA SOCIAL DO MUNICÍPIO.

| DESCRIÇÃO | PRODUTO | 2026 | | | TRIÊNIO 2027/2029 | | | UNIDADE ORÇAMENTÁRIA |
|------------------------------------|---------------------|-------------------|-------------|-------------|-------------------|-------------|-------------|----------------------|
| | | UNIDADE DE MEDIDA | META FÍSICA | LOCALIZAÇÃO | UNIDADE DE MEDIDA | META FÍSICA | LOCALIZAÇÃO | |
| 00002 - Pessoal e Encargos Sociais | ATIVIDADE REALIZADA | UNIDADE | 1 | MUNICÍPIO | UNIDADE | 1 | MUNICÍPIO | CMR |

AÇÃO : 9.020 - ENCARGOS COM A PREVIDÊNCIA SOCIAL DOS SERVIDORES DA CÂMARA MUNICIPAL DO RECIFE - REGIME GERAL

FINALIDADE : EFETUAR O PAGAMENTO DOS ENCARGOS COM A PREVIDÊNCIA SOCIAL DOS SERVIDORES DA CÂMARA MUNICIPAL DO RECIFE VINCULADOS AO REGIME GERAL.

| DESCRIÇÃO | PRODUTO | 2026 | | | TRIÊNIO 2027/2029 | | | UNIDADE ORÇAMENTÁRIA |
|------------------------------------|---------------------|-------------------|-------------|-------------|-------------------|-------------|-------------|----------------------|
| | | UNIDADE DE MEDIDA | META FÍSICA | LOCALIZAÇÃO | UNIDADE DE MEDIDA | META FÍSICA | LOCALIZAÇÃO | |
| 00002 - Pessoal e Encargos Sociais | ATIVIDADE REALIZADA | UNIDADE | 1 | MUNICÍPIO | UNIDADE | 1 | MUNICÍPIO | CMR |

| AÇÃO : 9.023 - CONTRIBUIÇÃO PREVIDENCIÁRIA EM REGIME DE PARCELAMENTO DE DÉBITOS DA CÂMARA MUNICIPAL DO RECIFE | | | | | | | | |
|---|---------------------|-------------------|-------------|-------------|-------------------|-------------|-------------|----------------------|
| FINALIDADE : EFETUAR O PAGAMENTO DA CONTRIBUIÇÃO PREVIDENCIÁRIA EM REGIME DE PARCELAMENTO DE DÉBITOS DA CÂMARA MUNICIPAL DO RECIFE. | | | | | | | | |
| DESCRIÇÃO | PRODUTO | 2026 | | | TRIÊNIO 2027/2029 | | | UNIDADE ORÇAMENTÁRIA |
| | | UNIDADE DE MEDIDA | META FÍSICA | LOCALIZAÇÃO | UNIDADE DE MEDIDA | META FÍSICA | LOCALIZAÇÃO | |
| 00001 - Outras Medidas | ATIVIDADE REALIZADA | UNIDADE | 1 | MUNICÍPIO | UNIDADE | 1 | MUNICÍPIO | CMR |

| AÇÃO : 9.024 - ENCARGOS COM A PREVIDÊNCIA COMPLEMENTAR DOS PARLAMENTARES E SERVIDORES DA CÂMARA MUNICIPAL DO RECIFE | | | | | | | | |
|--|---------------------|-------------------|-------------|-------------|-------------------|-------------|-------------|----------------------|
| FINALIDADE : EFETUAR O PAGAMENTO DOS ENCARGOS COM A PREVIDÊNCIA COMPLEMENTAR DOS PARLAMENTARES E SERVIDORES DA CÂMARA MUNICIPAL DO RECIFE. | | | | | | | | |
| DESCRIÇÃO | PRODUTO | 2026 | | | TRIÊNIO 2027/2029 | | | UNIDADE ORÇAMENTÁRIA |
| | | UNIDADE DE MEDIDA | META FÍSICA | LOCALIZAÇÃO | UNIDADE DE MEDIDA | META FÍSICA | LOCALIZAÇÃO | |
| 00002 - Pessoal e Encargos Sociais | ATIVIDADE REALIZADA | UNIDADE | 1 | MUNICÍPIO | UNIDADE | 1 | MUNICÍPIO | CMR |



Poder Executivo

- Programas Finalísticos
- Programas de Gestão
- Programas dos Encargos Gerais



Programas Finalísticos

| | | | | | | | | |
|---|---------------------|-------------------|-------------|-------------|-------------------|-------------|-------------|----------------------|
| PREFEITURA DO RECIFE | | | | | PPA 2026-2029 | | | |
| DETALHAMENTO DOS PROGRAMAS POR AÇÕES | | | | | | | | |
| EIXO ESTRATÉGICO: DESENVOLVIMENTO SOCIAL | | | | | | | | |
| PROGRAMA : 1201 - PROTEÇÃO INTEGRAL E DEFESA DOS DIREITOS DA CRIANÇA E DO ADOLESCENTE | | | | | | | | |
| OBJETIVO : ADOTAR MECANISMOS VOLTADOS AO DESENVOLVIMENTO, À PROTEÇÃO INTEGRAL E À DEFESA DOS DIREITOS DA CRIANÇA E DO ADOLESCENTE, ASSEGURANDO INCLUSÃO, PARTICIPAÇÃO E ACESSO A DIREITOS FUNDAMENTAIS. | | | | | | | | |
| AÇÃO : 2.037 - ATENDIMENTO À CRIANÇA E AO ADOLESCENTE | | | | | | | | |
| FINALIDADE : AMPLIAR E MANTER A REDE DE ACOLHIMENTO E DE PROTEÇÃO INTEGRAL ÀS CRIANÇAS E AOS ADOLESCENTES, CRIANDO UM TRABALHO CONJUNTO ENTRE O CORPO TÉCNICO DA REDE E AS FAMÍLIAS ENVOLVIDAS | | | | | | | | |
| DESCRIÇÃO | PRODUTO | 2026 | | | TRIÊNIO 2027/2029 | | | UNIDADE ORÇAMENTÁRIA |
| | | UNIDADE DE MEDIDA | META FÍSICA | LOCALIZAÇÃO | UNIDADE DE MEDIDA | META FÍSICA | LOCALIZAÇÃO | |
| 00001 - Outras Medidas | ATIVIDADE REALIZADA | UNIDADE | 1 | MUNICÍPIO | UNIDADE | 1 | MUNICÍPIO | SDHJ |
| AÇÃO : 2.527 - APOIO À EXECUÇÃO DAS POLÍTICAS MUNICIPAIS DE DESENVOLVIMENTO E PROTEÇÃO ESPECIAL À CRIANÇA E AO ADOLESCENTE | | | | | | | | |
| FINALIDADE : REALIZAR EVENTOS E CAMPANHAS PARA FORTALECIMENTO DAS POLÍTICAS DE PROTEÇÃO INTEGRAL ÀS CRIANÇAS E AOS ADOLESCENTES, APOIAR PROJETOS, AÇÕES E OUTRAS INICIATIVAS DAS ORGANIZAÇÕES DA SOCIEDADE CIVIL VOLTADAS PARA ESSE PÚBLICO, ALÉM DE MONITORAR E AVALIAR OS RESULTADOS DESSAS AÇÕES.. | | | | | | | | |
| DESCRIÇÃO | PRODUTO | 2026 | | | TRIÊNIO 2027/2029 | | | UNIDADE ORÇAMENTÁRIA |
| | | UNIDADE DE MEDIDA | META FÍSICA | LOCALIZAÇÃO | UNIDADE DE MEDIDA | META FÍSICA | LOCALIZAÇÃO | |
| 00001 - Outras Medidas | ATIVIDADE REALIZADA | UNIDADE | 1 | MUNICÍPIO | UNIDADE | 1 | MUNICÍPIO | FMCA |
| AÇÃO : 2.869 - APOIO E MANUTENÇÃO DOS CONSELHOS TUTELARES | | | | | | | | |
| FINALIDADE : MANTER E MODERNIZAR AS UNIDADES DOS CONSELHOS TUTELARES, QUE SE CONSTITUEM EM ÓRGÃOS PERMANENTES, AUTÔNOMOS E NÃO JURISDICIONAIS ENCARREGADOS PELA SOCIEDADE DE ZELAR PELO CUMPRIMENTO DOS DIREITOS DA CRIANÇA E DO ADOLESCENTE. | | | | | | | | |
| DESCRIÇÃO | PRODUTO | 2026 | | | TRIÊNIO 2027/2029 | | | UNIDADE ORÇAMENTÁRIA |
| | | UNIDADE DE MEDIDA | META FÍSICA | LOCALIZAÇÃO | UNIDADE DE MEDIDA | META FÍSICA | LOCALIZAÇÃO | |
| 00001 - Outras Medidas | ATIVIDADE REALIZADA | UNIDADE | 1 | MUNICÍPIO | UNIDADE | 1 | MUNICÍPIO | SDHJ |

PREFEITURA DO RECIFE

PPA 2026-2029

DETALHAMENTO DOS PROGRAMAS POR AÇÕES

EIXO ESTRATÉGICO: DESENVOLVIMENTO SOCIAL

PROGRAMA

:

1204 - FORTALECIMENTO DO SISTEMA ÚNICO DE ASSISTÊNCIA SOCIAL

OBJETIVO

:

CONSOLIDAR A ASSISTÊNCIA SOCIAL ENQUANTO POLÍTICA PÚBLICA DE PROTEÇÃO SOCIAL, POR MEIO DA PROMOÇÃO, ESTRUTURAÇÃO E FORTALECIMENTO DO SISTEMA ÚNICO DE ASSISTÊNCIA SOCIAL NO MUNICÍPIO.

AÇÃO

:

2.018 - GESTÃO DO CADASTRO ÚNICO E PROGRAMA BOLSA FAMÍLIA

FINALIDADE

:

REALIZAR TODAS AS ATIVIDADES DE GERENCIAMENTO DO BANCO DE DADOS QUE CONTÉM OS BENEFICIÁRIOS DO PROGRAMA BOLSA FAMÍLIA, ALÉM DE DIVULGAR INFORMAÇÕES E ORIENTAR O PÚBLICO-ALVO DO PROGRAMA.

| DESCRIÇÃO | PRODUTO | 2026 | | | TRIÊNIO 2027/2029 | | | UNIDADE ORÇAMENTÁRIA |
|--|---------------------|-------------------|-------------|-------------|-------------------|-------------|-------------|----------------------|
| | | UNIDADE DE MEDIDA | META FÍSICA | LOCALIZAÇÃO | UNIDADE DE MEDIDA | META FÍSICA | LOCALIZAÇÃO | |
| 00001 - Outras Medidas | ATIVIDADE REALIZADA | UNIDADE | 1 | MUNICÍPIO | UNIDADE | 1 | MUNICÍPIO | FMAS |
| 00054 - Apoio à Organização e Gestão do Programa Bolsa Família e do Cadastro Único - IGD PBF | SERVIÇO MANTIDO | UNIDADE | 1 | MUNICÍPIO | UNIDADE | 1 | MUNICÍPIO | FMAS |

AÇÃO

:

2.033 - DESENVOLVIMENTO DE AÇÕES RELATIVAS À FORMAÇÃO PERMANENTE E CAPACITAÇÃO CONTINUADA DOS PROFISSIONAIS

FINALIDADE

:

PROMOVER A FORMAÇÃO POLÍTICA-PEDAGÓGICA PARA OS TRABALHADORES E PROFISSIONAIS DA ÁREA.

| DESCRIÇÃO | PRODUTO | 2026 | | | TRIÊNIO 2027/2029 | | | UNIDADE ORÇAMENTÁRIA |
|------------------------|---------------------|-------------------|-------------|-------------|-------------------|-------------|-------------|----------------------|
| | | UNIDADE DE MEDIDA | META FÍSICA | LOCALIZAÇÃO | UNIDADE DE MEDIDA | META FÍSICA | LOCALIZAÇÃO | |
| 00001 - Outras Medidas | ATIVIDADE REALIZADA | UNIDADE | 1 | MUNICÍPIO | UNIDADE | 1 | MUNICÍPIO | FMAS |

AÇÃO

:

2.104 - GESTÃO DO SISTEMA ÚNICO DA ASSISTÊNCIA SOCIAL - SUAS

FINALIDADE

:

GERENCIAR, ATRAVÉS DE AÇÕES CONTÍNUAS DE PLANEJAMENTO, MONITORAMENTO E AVALIAÇÃO, O SISTEMA ÚNICO DA ASSISTÊNCIA SOCIAL - SUAS NO MUNICÍPIO

| DESCRIÇÃO | PRODUTO | 2026 | | | TRIÊNIO 2027/2029 | | | UNIDADE ORÇAMENTÁRIA |
|---|---------------------|-------------------|-------------|-------------|-------------------|-------------|-------------|----------------------|
| | | UNIDADE DE MEDIDA | META FÍSICA | LOCALIZAÇÃO | UNIDADE DE MEDIDA | META FÍSICA | LOCALIZAÇÃO | |
| 00001 - Outras Medidas | ATIVIDADE REALIZADA | UNIDADE | 1 | MUNICÍPIO | UNIDADE | 1 | MUNICÍPIO | FMAS |
| 00056 - Apoio à Organização e Gestão do SUAS - IGD SUAS | SERVIÇO MANTIDO | UNIDADE | 1 | MUNICÍPIO | UNIDADE | 1 | MUNICÍPIO | FMAS |

AÇÃO

:

2.106 - CONTROLE SOCIAL NA GESTÃO DA POLÍTICA MUNICIPAL DE ASSISTÊNCIA SOCIAL

FINALIDADE

:

PROMOVER O CONTROLE SOCIAL DA GESTÃO DA ASSISTÊNCIA SOCIAL, SOBRETUDO ATRAVÉS DO CONSELHO MUNICIPAL DE ASSISTÊNCIA SOCIAL, ÓRGÃO NORMATIVO, ARTICULADOR E COORDENADOR DA POLÍTICA DE ASSISTÊNCIA SOCIAL NO ÂMBITO DO MUNICÍPIO DO RECIFE.

| DESCRIÇÃO | PRODUTO | 2026 | | | TRIÊNIO 2027/2029 | | | UNIDADE ORÇAMENTÁRIA |
|------------------------|---------------------|-------------------|-------------|-------------|-------------------|-------------|-------------|----------------------|
| | | UNIDADE DE MEDIDA | META FÍSICA | LOCALIZAÇÃO | UNIDADE DE MEDIDA | META FÍSICA | LOCALIZAÇÃO | |
| 00001 - Outras Medidas | ATIVIDADE REALIZADA | UNIDADE | 1 | MUNICÍPIO | UNIDADE | 1 | MUNICÍPIO | FMAS |

| DESCRIÇÃO | PRODUTO | 2026 | | | TRIÊNIO 2027/2029 | | | UNIDADE ORÇAMENTÁRIA |
|---|-----------------|-------------------|-------------|-------------|-------------------|-------------|-------------|----------------------|
| | | UNIDADE DE MEDIDA | META FÍSICA | LOCALIZAÇÃO | UNIDADE DE MEDIDA | META FÍSICA | LOCALIZAÇÃO | |
| 00055 - Fortalecimento do Controle Social - IGD PBF | SERVIÇO MANTIDO | UNIDADE | 1 | MUNICÍPIO | UNIDADE | 1 | MUNICÍPIO | FMAS |

AÇÃO : 2.518 - DESENVOLVIMENTO DAS AÇÕES DE PROTEÇÃO SOCIAL BÁSICA

FINALIDADE : EXECUTAR, FORTALECER E AMPLIAR MEDIDAS DE PROTEÇÃO SOCIAL BÁSICA TAIS COMO A CRIAÇÃO E A MANUTENÇÃO DOS CENTROS DE REFERÊNCIA DE ASSISTÊNCIA SOCIAL - CRAS, DOS PROGRAMAS DE BENEFÍCIO DE PRESTAÇÃO CONTINUADA, DA LEI DE BENEFÍCIOS EVENTUAIS E DAS DEMAIS ATIVIDADES VOLTADAS PARA O ATENDIMENTO À POPULAÇÃO EM SITUAÇÃO DE VULNERABILIDADE.

| DESCRIÇÃO | PRODUTO | 2026 | | | TRIÊNIO 2027/2029 | | | UNIDADE ORÇAMENTÁRIA |
|---|---------------------|-------------------|-------------|-------------|-------------------|-------------|-------------|----------------------|
| | | UNIDADE DE MEDIDA | META FÍSICA | LOCALIZAÇÃO | UNIDADE DE MEDIDA | META FÍSICA | LOCALIZAÇÃO | |
| 00001 - Outras Medidas | ATIVIDADE REALIZADA | UNIDADE | 1 | MUNICÍPIO | UNIDADE | 1 | MUNICÍPIO | FMAS |
| 00002 - Pessoal e Encargos Sociais | ATIVIDADE REALIZADA | UNIDADE | 1 | MUNICÍPIO | UNIDADE | 1 | MUNICÍPIO | SAS |
| 00016 - Mãe Coruja | SERVIÇO MANTIDO | UNIDADE | 1 | MUNICÍPIO | UNIDADE | 1 | MUNICÍPIO | FMAS |
| 00058 - Serviço de Proteção e Atendimento Integral à Família (PAIF) | SERVIÇO MANTIDO | UNIDADE | 1 | MUNICÍPIO | UNIDADE | 1 | MUNICÍPIO | FMAS |
| 00059 - Serviço de Convivência e Fortalecimento de Vínculos | SERVIÇO MANTIDO | UNIDADE | 1 | MUNICÍPIO | UNIDADE | 1 | MUNICÍPIO | FMAS |
| 00117 - Aluguel Social | SERVIÇO MANTIDO | UNIDADE | 1 | MUNICÍPIO | UNIDADE | 1 | MUNICÍPIO | FMAS |
| 00530 - PÃO E LETRA | SERVIÇO MANTIDO | UNIDADE | 1 | MUNICÍPIO | UNIDADE | 1 | MUNICÍPIO | FMAS |
| 00546 - APOIO À PRIMEIRA INFÂNCIA | ATIVIDADE REALIZADA | UNIDADE | 1 | MUNICÍPIO | UNIDADE | 1 | MUNICÍPIO | FMAS |

AÇÃO : 2.519 - DESENVOLVIMENTO DAS AÇÕES DE PROTEÇÃO SOCIAL ESPECIAL

FINALIDADE : EXECUTAR, FORTALECER E AMPLIAR MEDIDAS DE PROTEÇÃO SOCIAL ESPECIAL TAIS COMO A CRIAÇÃO E A MANUTENÇÃO DOS CENTROS DE REFERÊNCIA ESPECIALIZADOS DE ASSISTÊNCIA SOCIAL - CREAS , DA REDE DE ACOLHIMENTO MUNICIPAL E DAS DEMAIS ATIVIDADES NECESSÁRIAS AO ATENDIMENTO À POPULAÇÃO EM SITUAÇÃO DE VULNERABILIDADE.

| DESCRIÇÃO | PRODUTO | 2026 | | | TRIÊNIO 2027/2029 | | | UNIDADE ORÇAMENTÁRIA |
|---|---------------------|-------------------|-------------|-------------|-------------------|-------------|-------------|----------------------|
| | | UNIDADE DE MEDIDA | META FÍSICA | LOCALIZAÇÃO | UNIDADE DE MEDIDA | META FÍSICA | LOCALIZAÇÃO | |
| 00001 - Outras Medidas | ATIVIDADE REALIZADA | UNIDADE | 1 | MUNICÍPIO | UNIDADE | 1 | MUNICÍPIO | FMAS |
| 00001 - Outras Medidas | ATIVIDADE REALIZADA | UNIDADE | 1 | MUNICÍPIO | UNIDADE | 1 | MUNICÍPIO | SAS |
| 00002 - Pessoal e Encargos Sociais | ATIVIDADE REALIZADA | UNIDADE | 1 | MUNICÍPIO | UNIDADE | 1 | MUNICÍPIO | SAS |
| 00007 - Carnaval | CICLO REALIZADO | UNIDADE | 1 | MUNICÍPIO | UNIDADE | 3 | MUNICÍPIO | FMAS |
| 00008 - Ciclo Junino | CICLO REALIZADO | UNIDADE | 1 | MUNICÍPIO | UNIDADE | 3 | MUNICÍPIO | FMAS |
| 00009 - Natal/Reveillon | CICLO REALIZADO | UNIDADE | 1 | MUNICÍPIO | UNIDADE | 3 | MUNICÍPIO | FMAS |
| 00062 - Serviço de Proteção e Atendimento Especializado a Famílias e Indivíduos (PAEFI) | SERVIÇO MANTIDO | UNIDADE | 1 | MUNICÍPIO | UNIDADE | 1 | MUNICÍPIO | FMAS |
| 00063 - Serviço Especializado em Abordagem Social | SERVIÇO MANTIDO | UNIDADE | 1 | MUNICÍPIO | UNIDADE | 1 | MUNICÍPIO | FMAS |
| 00064 - Serviço de Proteção Social a Adolescentes em Cumprimento de Medida Socioeducativa da Liberdade Assistida (LA) e de Prestação de Serviços à Comunidade (PSC) | SERVIÇO MANTIDO | UNIDADE | 1 | MUNICÍPIO | UNIDADE | 1 | MUNICÍPIO | FMAS |
| 00065 - Serviço Especializado para Pessoas em Situação de Rua | SERVIÇO MANTIDO | UNIDADE | 1 | MUNICÍPIO | UNIDADE | 1 | MUNICÍPIO | FMAS |
| 00332 - Abrigo Noturno | SERVIÇO MANTIDO | UNIDADE | 1 | MUNICÍPIO | UNIDADE | 1 | MUNICÍPIO | FMAS |
| 00453 - Hotel Social | SERVIÇO MANTIDO | UNIDADE | 1 | MUNICÍPIO | UNIDADE | 1 | MUNICÍPIO | FMAS |
| 00531 - SERVIÇOS DE ACOLHIMENTO - POPULAÇÃO EM SITUAÇÃO DE RUA | SERVIÇO MANTIDO | UNIDADE | 1 | MUNICÍPIO | UNIDADE | 1 | MUNICÍPIO | FMAS |
| 00532 - SERVIÇOS DE ACOLHIMENTO - CRIANÇA/ADOLESCENTE | SERVIÇO MANTIDO | UNIDADE | 1 | MUNICÍPIO | UNIDADE | 1 | MUNICÍPIO | FMAS |

| DESCRIÇÃO | PRODUTO | 2026 | | | TRIÊNIO 2027/2029 | | | UNIDADE ORÇAMENTÁRIA |
|---------------------------------|-----------------|-------------------|-------------|-------------|-------------------|-------------|-------------|----------------------|
| | | UNIDADE DE MEDIDA | META FÍSICA | LOCALIZAÇÃO | UNIDADE DE MEDIDA | META FÍSICA | LOCALIZAÇÃO | |
| 00533 - SERVIÇOS DE ACOLHIMENTO | SERVIÇO MANTIDO | UNIDADE | 1 | MUNICÍPIO | UNIDADE | 1 | MUNICÍPIO | FMAS |
| 00534 - CHUVAS | SERVIÇO MANTIDO | UNIDADE | 1 | MUNICÍPIO | UNIDADE | 1 | MUNICÍPIO | FMAS |
| 00535 - CENTRO POPINHO | SERVIÇO MANTIDO | UNIDADE | 1 | MUNICÍPIO | UNIDADE | 1 | MUNICÍPIO | FMAS |
| 00536 - ABRIGOS EMERGENCIAIS | SERVIÇO MANTIDO | UNIDADE | 1 | MUNICÍPIO | UNIDADE | 1 | MUNICÍPIO | FMAS |

PREFEITURA DO RECIFE

PPA 2026-2029

DETALHAMENTO DOS PROGRAMAS POR AÇÕES

EIXO ESTRATÉGICO: EDUCAÇÃO

PROGRAMA

:

1206 - ORGANIZAÇÃO EFICAZ DO ENSINO E DA APRENDIZAGEM

OBJETIVO

:

PROMOVER A INCLUSÃO ESCOLAR DE ESTUDANTES COM DEFICIÊNCIAS, TRANSTORNOS DO NEURODESENVOLVIMENTO (TEA E TDAH) E/OU DOENÇAS RARAS ATRAVÉS DE INTERVENÇÕES NA ESTRUTURA FÍSICA DA REDE DE ENSINO MUNICIPAL, DA OFERTA DE CONTEÚDOS, RECURSOS PEDAGÓGICOS E EQUIPAMENTOS VOLTADOS PARA TAL PÚBLICO, BEM COMO DA AMPLIAÇÃO E FORTALECIMENTO DO ATENDIMENTO EDUCACIONAL

AÇÃO

:

2.101 - IMPLANTAÇÃO DE POLÍTICAS DE VALORIZAÇÃO E FORMAÇÃO CONTINUADA DOS PROFISSIONAIS DA EDUCAÇÃO

FINALIDADE

:

PROMOVER PROGRAMA DE EXCELÊNCIA PARA A FORMAÇÃO CONTINUADA E AÇÕES DE ESTÍMULO, VALORIZAÇÃO E MELHORIA DAS CONDIÇÕES DE TRABALHO DOS PROFISSIONAIS DA ÁREA EDUCACIONAL.

| DESCRIÇÃO | PRODUTO | 2026 | | | TRIÊNIO 2027/2029 | | | UNIDADE ORÇAMENTÁRIA |
|------------------------|---------------------|-------------------|-------------|-------------|-------------------|-------------|-------------|----------------------|
| | | UNIDADE DE MEDIDA | META FÍSICA | LOCALIZAÇÃO | UNIDADE DE MEDIDA | META FÍSICA | LOCALIZAÇÃO | |
| 00001 - Outras Medidas | ATIVIDADE REALIZADA | UNIDADE | 1 | MUNICÍPIO | UNIDADE | 1 | MUNICÍPIO | SEDUC |

AÇÃO

:

2.125 - IMPLANTAÇÃO E MANUTENÇÃO DO QUADRO TECNOLÓGICO NAS UNIDADES EDUCACIONAIS

FINALIDADE

:

DISPONIBILIZAR INFRAESTRUTURA TECNOLÓGICA NAS UNIDADES EDUCACIONAIS E DESENVOLVER PROJETOS VOLTADOS PARA A APROPRIAÇÃO DESSA TECNOLOGIA POR PROFESSORES, SERVIDORES E ESTUDANTES.

| DESCRIÇÃO | PRODUTO | 2026 | | | TRIÊNIO 2027/2029 | | | UNIDADE ORÇAMENTÁRIA |
|------------------------|---------------------|-------------------|-------------|-------------|-------------------|-------------|-------------|----------------------|
| | | UNIDADE DE MEDIDA | META FÍSICA | LOCALIZAÇÃO | UNIDADE DE MEDIDA | META FÍSICA | LOCALIZAÇÃO | |
| 00001 - Outras Medidas | ATIVIDADE REALIZADA | UNIDADE | 1 | MUNICÍPIO | UNIDADE | 1 | MUNICÍPIO | SEDUC |

AÇÃO

:

2.182 - IMPLEMENTAÇÃO DE MECANISMOS DE INCLUSÃO ESCOLAR PARA ESTUDANTES COM DEFICIÊNCIAS E/OU DOENÇAS RARAS

FINALIDADE

:

PROMOVER A INCLUSÃO ESCOLAR DE ESTUDANTES COM DEFICIÊNCIAS E/OU DOENÇAS RARAS, POR MEIO DE INTERVENÇÕES NA ESTRUTURA FÍSICA DA REDE DE ENSINO MUNICIPAL, BEM COMO DA OFERTA DE CONTEÚDOS E EQUIPAMENTOS VOLTADOS PARA TAL PÚBLICO.

| DESCRIÇÃO | PRODUTO | 2026 | | | TRIÊNIO 2027/2029 | | | UNIDADE ORÇAMENTÁRIA |
|------------------------|---------------------|-------------------|-------------|-------------|-------------------|-------------|-------------|----------------------|
| | | UNIDADE DE MEDIDA | META FÍSICA | LOCALIZAÇÃO | UNIDADE DE MEDIDA | META FÍSICA | LOCALIZAÇÃO | |
| 00001 - Outras Medidas | ATIVIDADE REALIZADA | UNIDADE | 1 | MUNICÍPIO | UNIDADE | 1 | MUNICÍPIO | SEDUC |

AÇÃO

:

2.183 - REALIZAÇÃO DE POLÍTICAS DE INCENTIVO À FORMAÇÃO DE JOVENS PARA A CIDADANIA E O TRABALHO

FINALIDADE

:

REALIZAR AÇÕES VOLTADAS PARA ESTIMULAR A ALFABETIZAÇÃO DE JOVENS E ADULTOS E, ASSIM, ABRIR NOVAS OPORTUNIDADES DE TRABALHO E DE CONVIVÊNCIA NA SOCIEDADE.

| DESCRIÇÃO | PRODUTO | 2026 | | | TRIÊNIO 2027/2029 | | | UNIDADE ORÇAMENTÁRIA |
|--|---------------------|-------------------|-------------|-------------|-------------------|-------------|-------------|----------------------|
| | | UNIDADE DE MEDIDA | META FÍSICA | LOCALIZAÇÃO | UNIDADE DE MEDIDA | META FÍSICA | LOCALIZAÇÃO | |
| 00001 - Outras Medidas | ATIVIDADE REALIZADA | UNIDADE | 1 | MUNICÍPIO | UNIDADE | 1 | MUNICÍPIO | SEDUC |
| 00002 - Pessoal e Encargos Sociais | ATIVIDADE REALIZADA | UNIDADE | 1 | MUNICÍPIO | UNIDADE | 1 | MUNICÍPIO | SEDUC |
| 00250 - Embarque Digital | ESTUDANTE ATENDIDO | UNIDADE | 600 | MUNICÍPIO | UNIDADE | 1800 | MUNICÍPIO | SEDUC |
| 00555 - EDUCAÇÃO DE JOVENS E ADULTOS - EJA | ATIVIDADE REALIZADA | UNIDADE | 1 | MUNICÍPIO | UNIDADE | 1 | MUNICÍPIO | SEDUC |

PREFEITURA DO RECIFE

PPA 2026-2029

DETALHAMENTO DOS PROGRAMAS POR AÇÕES

EIXO ESTRATÉGICO: EDUCAÇÃO

PROGRAMA

:

1207 - SUPORTE E APOIO EFETIVOS PARA UMA EDUCAÇÃO DE QUALIDADE

OBJETIVO

:

PROVER UMA INFRAESTRUTURA COM CONDIÇÕES FÍSICAS, HUMANAS E MATERIAIS ADEQUADAS PARA GARANTIR ACESSIBILIDADE E INCLUSÃO AOS PROCESSOS EDUCACIONAIS DA REDE MUNICIPAL.

AÇÃO

:

1.043 - EXPANSÃO DA REDE FÍSICA DO ENSINO FUNDAMENTAL

FINALIDADE

:

ADQUIRIR IMÓVEIS PARA INSTALAÇÃO DE UNIDADES EDUCACIONAIS E CONSTRUIR NOVAS SEDES DAS UNIDADES ADMINISTRATIVA, ESCOLAS, QUADRAS POLIESPORTIVAS, DENTRE OUTROS, VOLTADAS PARA O ENSINO FUNDAMENTAL, COM O INTUITO DE MELHOR ATENDER SEUS USUÁRIOS.

| DESCRIÇÃO | PRODUTO | 2026 | | | TRIÊNIO 2027/2029 | | | UNIDADE ORÇAMENTÁRIA |
|------------------------|---------------------|-------------------|-------------|-------------|-------------------|-------------|-------------|----------------------|
| | | UNIDADE DE MEDIDA | META FÍSICA | LOCALIZAÇÃO | UNIDADE DE MEDIDA | META FÍSICA | LOCALIZAÇÃO | |
| 00001 - Outras Medidas | ATIVIDADE REALIZADA | UNIDADE | 1 | MUNICÍPIO | UNIDADE | 1 | MUNICÍPIO | SEDUC |

AÇÃO

:

2.127 - ALIMENTAÇÃO ESCOLAR SAUDÁVEL

FINALIDADE

:

PLANEJAR O SUPRIMENTO E FORNECER A MERENDA ESCOLAR SAUDÁVEL, NUTRITIVA E COM QUALIDADE PARA OS ALUNOS MATRICULADOS NAS INSTITUIÇÕES PERTENCENTES À REDE MUNICIPAL DE ENSINO.

| DESCRIÇÃO | PRODUTO | 2026 | | | TRIÊNIO 2027/2029 | | | UNIDADE ORÇAMENTÁRIA |
|----------------------------------|---------------------|-------------------|-------------|-------------|-------------------|-------------|-------------|----------------------|
| | | UNIDADE DE MEDIDA | META FÍSICA | LOCALIZAÇÃO | UNIDADE DE MEDIDA | META FÍSICA | LOCALIZAÇÃO | |
| 00001 - Outras Medidas | ATIVIDADE REALIZADA | UNIDADE | 1 | MUNICÍPIO | UNIDADE | 1 | MUNICÍPIO | SEDUC |
| 00393 - Merenda Escolar - Creche | ESTUDANTE ATENDIDO | UNIDADE | 28882 | MUNICÍPIO | UNIDADE | 104939 | MUNICÍPIO | SEDUC |
| 00394 - Merenda Escolar - Escola | ESTUDANTE ATENDIDO | UNIDADE | 90937 | MUNICÍPIO | UNIDADE | 331099 | MUNICÍPIO | SEDUC |

AÇÃO

:

2.131 - ADEQUAÇÃO E MANUTENÇÃO FÍSICA DA REDE MUNICIPAL DE ENSINO

FINALIDADE

:

CONSERVAR E MANTER AS UNIDADES EDUCACIONAIS DA REDE MUNICIPAL DE ENSINO, DE FORMA QUE SEU ESTADO DE CONSERVAÇÃO POSSIBILITE UMA PRESTAÇÃO DE SERVIÇO DE QUALIDADE E COM ACESSIBILIDADE.

| DESCRIÇÃO | PRODUTO | 2026 | | | TRIÊNIO 2027/2029 | | | UNIDADE ORÇAMENTÁRIA |
|--|---------------------|-------------------|-------------|-------------|-------------------|-------------|-------------|----------------------|
| | | UNIDADE DE MEDIDA | META FÍSICA | LOCALIZAÇÃO | UNIDADE DE MEDIDA | META FÍSICA | LOCALIZAÇÃO | |
| 00001 - Outras Medidas | ATIVIDADE REALIZADA | UNIDADE | 1 | MUNICÍPIO | UNIDADE | 1 | MUNICÍPIO | SEDUC |
| 00025 - Manutenção de Unidades de Ensino | ATIVIDADE REALIZADA | UNIDADE | 1 | MUNICÍPIO | UNIDADE | 1 | MUNICÍPIO | SEDUC |

PREFEITURA DO RECIFE

PPA 2026-2029

DETALHAMENTO DOS PROGRAMAS POR AÇÕES

EIXO ESTRATÉGICO: CULTURA E BEM-ESTAR

PROGRAMA

: 1211 - VALORIZAÇÃO DA CULTURA

OBJETIVO

: QUALIFICAR A CULTURA, PROJETANDO SUAS PRODUÇÕES E SEUS ESPAÇOS NA VIDA SOCIAL E ECONÔMICA DO MUNICÍPIO.

AÇÃO

: 1.039 - REFORMA, AMPLIAÇÃO E EQUIPAGEM DE BENS CULTURAIS

FINALIDADE

: REALIZAR A AQUISIÇÃO, REFORMA, AMPLIAÇÃO E EQUIPAGEM DE IMÓVEIS E BENS CULTURAIS.

| DESCRIÇÃO | PRODUTO | 2026 | | | TRIÊNIO 2027/2029 | | | UNIDADE ORÇAMENTÁRIA |
|------------------------|---------------------|-------------------|-------------|-------------|-------------------|-------------|-------------|----------------------|
| | | UNIDADE DE MEDIDA | META FÍSICA | LOCALIZAÇÃO | UNIDADE DE MEDIDA | META FÍSICA | LOCALIZAÇÃO | |
| 00001 - Outras Medidas | ATIVIDADE REALIZADA | UNIDADE | 1 | MUNICÍPIO | UNIDADE | 1 | MUNICÍPIO | FCCR |
| 00001 - Outras Medidas | ATIVIDADE REALIZADA | UNIDADE | 1 | MUNICÍPIO | UNIDADE | 1 | MUNICÍPIO | SECULT |

AÇÃO

: 2.304 - PROMOÇÕES DE AÇÕES CULTURAIS

FINALIDADE

: PROMOVER EVENTOS E FESTIVAIS CULTURAIS, APOIAR PROJETOS E AÇÕES VOLTADAS PARA A DIFUSÃO E POPULARIZAÇÃO DA CULTURA, DAS ARTES E DA GASTRONOMIA LOCAL, VALORIZAR A CULTURA E OS ARTISTAS LOCAIS, BEM COMO INSTITUIÇÕES E PROFISSIONAIS ATUANTES NESTA ÁREA.

| DESCRIÇÃO | PRODUTO | 2026 | | | TRIÊNIO 2027/2029 | | | UNIDADE ORÇAMENTÁRIA |
|--|---------------------|-------------------|-------------|-------------|-------------------|-------------|-------------|----------------------|
| | | UNIDADE DE MEDIDA | META FÍSICA | LOCALIZAÇÃO | UNIDADE DE MEDIDA | META FÍSICA | LOCALIZAÇÃO | |
| 00001 - Outras Medidas | ATIVIDADE REALIZADA | UNIDADE | 1 | MUNICÍPIO | UNIDADE | 1 | MUNICÍPIO | FCCR |
| 00001 - Outras Medidas | ATIVIDADE REALIZADA | UNIDADE | 1 | MUNICÍPIO | UNIDADE | 1 | MUNICÍPIO | FIC |
| 00001 - Outras Medidas | ATIVIDADE REALIZADA | UNIDADE | 1 | MUNICÍPIO | UNIDADE | 1 | MUNICÍPIO | SECULT |
| 00009 - Natal/Reveillon | CICLO REALIZADO | UNIDADE | 1 | MUNICÍPIO | UNIDADE | 3 | MUNICÍPIO | SECULT |
| 00040 - Festival de Teatro | ATIVIDADE REALIZADA | UNIDADE | 1 | MUNICÍPIO | UNIDADE | 1 | MUNICÍPIO | FCCR |
| 00041 - Festival de Dança | ATIVIDADE REALIZADA | UNIDADE | 1 | MUNICÍPIO | UNIDADE | 1 | MUNICÍPIO | FCCR |
| 00042 - Festival de Literatura | ATIVIDADE REALIZADA | UNIDADE | 1 | MUNICÍPIO | UNIDADE | 1 | MUNICÍPIO | FCCR |
| 00043 - Festival de Circo | ATIVIDADE REALIZADA | UNIDADE | 1 | MUNICÍPIO | UNIDADE | 1 | MUNICÍPIO | FCCR |
| 00172 - Rádio Frei Caneca | ATIVIDADE REALIZADA | UNIDADE | 1 | MUNICÍPIO | UNIDADE | 1 | MUNICÍPIO | FCCR |
| 00373 - Patrimônio Vivo do Recife | ATIVIDADE REALIZADA | UNIDADE | 1 | MUNICÍPIO | UNIDADE | 1 | MUNICÍPIO | SECULT |
| 00537 - SIC - SISTEMA DE INCENTIVO À CULTURA | ATIVIDADE REALIZADA | UNIDADE | 1 | MUNICÍPIO | UNIDADE | 1 | MUNICÍPIO | FIC |
| 00546 - APOIO À PRIMEIRA INFÂNCIA | ATIVIDADE REALIZADA | UNIDADE | 1 | MUNICÍPIO | UNIDADE | 1 | MUNICÍPIO | FCCR |
| 00563 - PROGRAMA OLHA! RECIFE | ATIVIDADE REALIZADA | UNIDADE | 1 | MUNICÍPIO | UNIDADE | 1 | MUNICÍPIO | FCCR |

AÇÃO

: 2.309 - MANUTENÇÃO, RESTAURAÇÃO E PRESERVAÇÃO DE EQUIPAMENTOS E BENS CULTURAIS

FINALIDADE

: RESTAURAR E MANTER BENS MÓVEIS, IMÓVEIS, O PATRIMÔNIO MATERIAL E ACERVO CULTURAL EM CONDIÇÕES ADEQUADAS PARA O USO, ALÉM DE GARANTIR A SUA PRESERVAÇÃO.

| DESCRIÇÃO | PRODUTO | 2026 | | | TRIÊNIO 2027/2029 | | | UNIDADE ORÇAMENTÁRIA |
|------------------------|---------------------|-------------------|-------------|-------------|-------------------|-------------|-------------|----------------------|
| | | UNIDADE DE MEDIDA | META FÍSICA | LOCALIZAÇÃO | UNIDADE DE MEDIDA | META FÍSICA | LOCALIZAÇÃO | |
| 00001 - Outras Medidas | ATIVIDADE REALIZADA | UNIDADE | 1 | MUNICÍPIO | UNIDADE | 1 | MUNICÍPIO | FCCR |

| DESCRIÇÃO | PRODUTO | 2026 | | | TRIÊNIO 2027/2029 | | | UNIDADE ORÇAMENTÁRIA |
|------------------------|---------------------|-------------------|-------------|-------------|-------------------|-------------|-------------|----------------------|
| | | UNIDADE DE MEDIDA | META FÍSICA | LOCALIZAÇÃO | UNIDADE DE MEDIDA | META FÍSICA | LOCALIZAÇÃO | |
| 00001 - Outras Medidas | ATIVIDADE REALIZADA | UNIDADE | 1 | MUNICÍPIO | UNIDADE | 1 | MUNICÍPIO | SECULT |

AÇÃO : 2.311 - OTIMIZAÇÃO E DEMOCRATIZAÇÃO DOS EQUIPAMENTOS CULTURAIS

FINALIDADE : GERIR E MANTER A PROGRAMAÇÃO CULTURAL DOS EQUIPAMENTOS DA CIDADE E PROMOVER ATIVIDADES ARTÍSTICAS VOLTADAS PARA TODOS OS PÚBLICOS.

| DESCRIÇÃO | PRODUTO | 2026 | | | TRIÊNIO 2027/2029 | | | UNIDADE ORÇAMENTÁRIA |
|------------------------|---------------------|-------------------|-------------|-------------|-------------------|-------------|-------------|----------------------|
| | | UNIDADE DE MEDIDA | META FÍSICA | LOCALIZAÇÃO | UNIDADE DE MEDIDA | META FÍSICA | LOCALIZAÇÃO | |
| 00001 - Outras Medidas | ATIVIDADE REALIZADA | UNIDADE | 1 | MUNICÍPIO | UNIDADE | 1 | MUNICÍPIO | FCCR |
| 00001 - Outras Medidas | ATIVIDADE REALIZADA | UNIDADE | 1 | MUNICÍPIO | UNIDADE | 1 | MUNICÍPIO | SECULT |
| 00340 - Paço do Frevo | ATIVIDADE REALIZADA | UNIDADE | 1 | MUNICÍPIO | UNIDADE | 1 | MUNICÍPIO | FCCR |

AÇÃO : 2.579 - PROMOÇÃO DE EVENTOS E FESTIVIDADES CULTURAIS E TRADICIONAIS

FINALIDADE : PLANEJAR E ORGANIZAR EVENTOS E FESTIVIDADES ARTÍSTICAS DO CALENDÁRIO CULTURAL DA CIDADE, TAIS COMO O CARNAVAL, O CICLO JUNINO, O NATAL E O RÉVEILLON, PRIORIZANDO ARTISTAS LOCAIS.

| DESCRIÇÃO | PRODUTO | 2026 | | | TRIÊNIO 2027/2029 | | | UNIDADE ORÇAMENTÁRIA |
|------------------------------------|---------------------|-------------------|-------------|-------------|-------------------|-------------|-------------|----------------------|
| | | UNIDADE DE MEDIDA | META FÍSICA | LOCALIZAÇÃO | UNIDADE DE MEDIDA | META FÍSICA | LOCALIZAÇÃO | |
| 00001 - Outras Medidas | ATIVIDADE REALIZADA | UNIDADE | 1 | MUNICÍPIO | UNIDADE | 1 | MUNICÍPIO | FCCR |
| 00001 - Outras Medidas | ATIVIDADE REALIZADA | UNIDADE | 1 | MUNICÍPIO | UNIDADE | 1 | MUNICÍPIO | SECULT |
| 00002 - Pessoal e Encargos Sociais | ATIVIDADE REALIZADA | UNIDADE | 1 | MUNICÍPIO | UNIDADE | 1 | MUNICÍPIO | FCCR |
| 00007 - Carnaval | CICLO REALIZADO | UNIDADE | 1 | MUNICÍPIO | UNIDADE | 3 | MUNICÍPIO | FCCR |
| 00007 - Carnaval | CICLO REALIZADO | UNIDADE | 1 | MUNICÍPIO | UNIDADE | 3 | MUNICÍPIO | SECULT |
| 00008 - Ciclo Junino | CICLO REALIZADO | UNIDADE | 1 | MUNICÍPIO | UNIDADE | 3 | MUNICÍPIO | FCCR |
| 00008 - Ciclo Junino | CICLO REALIZADO | UNIDADE | 1 | MUNICÍPIO | UNIDADE | 3 | MUNICÍPIO | SECULT |
| 00009 - Natal/Reveillon | CICLO REALIZADO | UNIDADE | 1 | MUNICÍPIO | UNIDADE | 3 | MUNICÍPIO | FCCR |

AÇÃO : 2.896 - IMPLEMENTAÇÃO E OPERACIONALIZAÇÃO DA POLÍTICA NACIONAL ALDIR BLANC DE FOMENTO À CULTURA

FINALIDADE : VIABILIZAR A IMPLEMENTAÇÃO E OPERACIONALIZAÇÃO DA POLÍTICA NACIONAL ALDIR BLANC, ASSEGURANDO O FOMENTO À PRODUÇÃO, DIFUSÃO, VALORIZAÇÃO E PRESERVAÇÃO DAS DIVERSAS EXPRESSÕES CULTURAIS, BEM COMO O FORTALECIMENTO DA ECONOMIA CRIATIVA E O ACESSO DEMOCRÁTICO À CULTURA.

| DESCRIÇÃO | PRODUTO | 2026 | | | TRIÊNIO 2027/2029 | | | UNIDADE ORÇAMENTÁRIA |
|------------------------|---------------------|-------------------|-------------|-------------|-------------------|-------------|-------------|----------------------|
| | | UNIDADE DE MEDIDA | META FÍSICA | LOCALIZAÇÃO | UNIDADE DE MEDIDA | META FÍSICA | LOCALIZAÇÃO | |
| 00001 - Outras Medidas | ATIVIDADE REALIZADA | UNIDADE | 1 | MUNICÍPIO | UNIDADE | 1 | MUNICÍPIO | FCCR |

| | |
|---|---------------|
| PREFEITURA DO RECIFE | PPA 2026-2029 |
| DETALHAMENTO DOS PROGRAMAS POR AÇÕES | |
| EIXO ESTRATÉGICO: DESENVOLVIMENTO ECONÔMICO | |

| | |
|----------|---|
| PROGRAMA | : 1213 - PROMOÇÃO DO TURISMO NO RECIFE |
| OBJETIVO | : CONSOLIDAR O RECIFE COMO CIDADE TURÍSTICA VIVENCIADA POR SUA POPULAÇÃO E COMO DESTINO PREFERENCIAL PARA OS MERCADOS TURÍSTICOS EMISSORES. |

| AÇÃO | : 2.193 - PROMOÇÃO, ESTRUTURAÇÃO E FORTALECIMENTO TURÍSTICO DO DESTINO RECIFE | | | | | | | |
|------------------------|---|-------------------|-------------|-------------|-------------------|-------------|-------------|--------------|
| FINALIDADE | : FOMENTAR A DIVULGAÇÃO DAS POTENCIALIDADES TURÍSTICAS DO RECIFE ATRAVÉS DA IMPLEMENTAÇÃO DE INICIATIVAS, EVENTOS, REUNIÕES, PALESTRAS, CURSOS E OUTRAS ATIVIDADES CORRELATAS QUE CONCORRAM PARA O FORTALECIMENTO DO SETOR TURÍSTICO NA CIDADE. | | | | | | | |
| DESCRIÇÃO | PRODUTO | 2026 | | | TRIÊNIO 2027/2029 | | | UNIDADE |
| | | UNIDADE DE MEDIDA | META FÍSICA | LOCALIZAÇÃO | UNIDADE DE MEDIDA | META FÍSICA | LOCALIZAÇÃO | ORÇAMENTÁRIA |
| 00001 - Outras Medidas | ATIVIDADE REALIZADA | UNIDADE | 1 | MUNICÍPIO | UNIDADE | 1 | MUNICÍPIO | SETUL |

| AÇÃO | : 2.862 - ESTRUTURAÇÃO E MANUTENÇÃO DE EQUIPAMENTOS PÚBLICOS COM POTENCIAL TURÍSTICO | | | | | | | |
|------------------------|--|-------------------|-------------|-------------|-------------------|-------------|-------------|----------------------|
| FINALIDADE | : REALIZAR ESTUDOS E PESQUISAS DE VIABILIDADE ECONÔMICA E DE PROJETOS COM VISTAS A ESTRUTURAR E MANTER OS ESPAÇOS PÚBLICOS COM POTENCIAL TURÍSTICO, INCLUINDO-SE O TURISMO COMUNITÁRIO E DE MEMÓRIA. | | | | | | | |
| DESCRIÇÃO | PRODUTO | 2026 | | | TRIÊNIO 2027/2029 | | | UNIDADE ORÇAMENTÁRIA |
| | | UNIDADE DE MEDIDA | META FÍSICA | LOCALIZAÇÃO | UNIDADE DE MEDIDA | META FÍSICA | LOCALIZAÇÃO | |
| 00001 - Outras Medidas | ATIVIDADE REALIZADA | UNIDADE | 1 | MUNICÍPIO | UNIDADE | 1 | MUNICÍPIO | SETUL |

| | |
|--------------------------------------|---------------|
| PREFEITURA DO RECIFE | PPA 2026-2029 |
| DETALHAMENTO DOS PROGRAMAS POR AÇÕES | |
| EIXO ESTRATÉGICO: EDUCAÇÃO | |

| | |
|----------|--|
| PROGRAMA | : 1214 - APOIO SOCIAL A ESTUDANTES DA REDE MUNICIPAL DE ENSINO |
| OBJETIVO | : CRIAR CONDIÇÕES DE APOIO AOS ESTUDANTES QUE FAVOREÇAM SUA FREQUÊNCIA, BOM RENDIMENTO E PERMANÊNCIA NA ESCOLA. (EP) |

| | |
|------------|---|
| AÇÃO | : 2.107 - DESENVOLVIMENTO DE PROGRAMAS SUPLEMENTARES PARA O ENSINO NA REDE MUNICIPAL |
| FINALIDADE | : REALIZAR AÇÕES SUPLEMENTARES DE APOIO AOS USUÁRIOS DA REDE MUNICIPAL DE ENSINO, TAIS COMO DISTRIBUIÇÃO DE FARDAMENTOS, REFEIÇÃO DE QUALIDADE, PASSE LIVRE, MATERIAIS DIDÁTICOS, ATIVIDADES DE ESTÍMULO À APRENDIZAGEM, DENTRE OUTROS. |

| DESCRIÇÃO | PRODUTO | 2026 | | | TRIÊNIO 2027/2029 | | | UNIDADE ORÇAMENTÁRIA |
|---|---------------------|-------------------|-------------|-------------|-------------------|-------------|-------------|----------------------|
| | | UNIDADE DE MEDIDA | META FÍSICA | LOCALIZAÇÃO | UNIDADE DE MEDIDA | META FÍSICA | LOCALIZAÇÃO | |
| 00001 - Outras Medidas | ATIVIDADE REALIZADA | UNIDADE | 1 | MUNICÍPIO | UNIDADE | 1 | MUNICÍPIO | SEDUC |
| 00201 - Bolsa Atleta | BOLSA CONCEDIDA | UNIDADE | 154 | MUNICÍPIO | UNIDADE | 462 | MUNICÍPIO | SEDUC |
| 00350 - Bolsa Escola | BOLSA CONCEDIDA | UNIDADE | 48 | MUNICÍPIO | UNIDADE | 144 | MUNICÍPIO | SEDUC |
| 00424 - Projeto Visão Recife | ESTUDANTE ATENDIDO | UNIDADE | 11200 | MUNICÍPIO | UNIDADE | 33600 | MUNICÍPIO | SEDUC |
| 00463 - Fardamento - Educação infantil | ESTUDANTE ATENDIDO | UNIDADE | 28882 | MUNICÍPIO | UNIDADE | 104939 | MUNICÍPIO | SEDUC |
| 00464 - Fardamento - Escolas | ESTUDANTE ATENDIDO | UNIDADE | 90937 | MUNICÍPIO | UNIDADE | 331099 | MUNICÍPIO | SEDUC |
| 00465 - Kit Escolar - Educação infantil | ESTUDANTE ATENDIDO | UNIDADE | 28882 | MUNICÍPIO | UNIDADE | 104939 | MUNICÍPIO | SEDUC |
| 00466 - Kit Escolar - Escolas | ESTUDANTE ATENDIDO | UNIDADE | 90937 | MUNICÍPIO | UNIDADE | 331099 | MUNICÍPIO | SEDUC |
| 00467 - Recife no Mundo- Intercâmbio | ESTUDANTE ATENDIDO | UNIDADE | 50 | MUNICÍPIO | UNIDADE | 150 | MUNICÍPIO | SEDUC |
| 00468 - Recife no Mundo- Segunda Língua | ESTUDANTE ATENDIDO | UNIDADE | 1000 | MUNICÍPIO | UNIDADE | 3000 | MUNICÍPIO | SEDUC |

PREFEITURA DO RECIFE

PPA 2026-2029

DETALHAMENTO DOS PROGRAMAS POR AÇÕES

EIXO ESTRATÉGICO: SAÚDE

PROGRAMA

: 1216 - FORTALECIMENTO E QUALIFICAÇÃO DA ATENÇÃO BÁSICA EM SAÚDE

OBJETIVO

: CONSOLIDAR E APERFEIÇOAR O MODELO ASSISTENCIAL DE ATENÇÃO BÁSICA À SAÚDE.

AÇÃO

: 2.083 - IMPLEMENTAÇÃO DE PROGRAMAS ESTRATÉGICOS

FINALIDADE

: OFERECER PROCEDIMENTOS DE SAÚDE POR MEIO DE ENTIDADES FILANTRÓPICAS E PRIVADAS DE FORMA COMPLEMENTAR À REDE ESPECIALIZADA DE SAÚDE.

| DESCRIÇÃO | PRODUTO | 2026 | | | TRIÊNIO 2027/2029 | | | UNIDADE ORÇAMENTÁRIA |
|------------------------|---------------------|-------------------|-------------|-------------|-------------------|-------------|-------------|----------------------|
| | | UNIDADE DE MEDIDA | META FÍSICA | LOCALIZAÇÃO | UNIDADE DE MEDIDA | META FÍSICA | LOCALIZAÇÃO | |
| 00001 - Outras Medidas | ATIVIDADE REALIZADA | UNIDADE | 1 | MUNICÍPIO | UNIDADE | 1 | MUNICÍPIO | FMS |

AÇÃO

: 2.321 - GARANTIA DA OFERTA DE PROCEDIMENTOS ATRAVÉS DA REDE COMPLEMENTAR - ATENÇÃO BÁSICA

FINALIDADE

: OFERECER PROCEDIMENTOS DE SAÚDE POR MEIO DE ENTIDADES FILANTRÓPICAS E PRIVADAS DE FORMA COMPLEMENTAR À REDE BÁSICA DE SAÚDE.

AÇÃO

: 2.620 - IMPLEMENTAÇÃO DAS ESTRATÉGIAS PARA GRUPOS ESPECÍFICOS

FINALIDADE

: EXECUTAR AS ATIVIDADES OPERACIONAIS ESSENCIAIS AO FUNCIONAMENTO EFICIENTE E EFETIVO DO FUNDO MUNICIPAL DE SAÚDE.

| DESCRIÇÃO | PRODUTO | 2026 | | | TRIÊNIO 2027/2029 | | | UNIDADE ORÇAMENTÁRIA |
|--------------------------------------|---------------------|-------------------|-------------|-------------|-------------------|-------------|-------------|----------------------|
| | | UNIDADE DE MEDIDA | META FÍSICA | LOCALIZAÇÃO | UNIDADE DE MEDIDA | META FÍSICA | LOCALIZAÇÃO | |
| 00001 - Outras Medidas | ATIVIDADE REALIZADA | UNIDADE | 1 | MUNICÍPIO | UNIDADE | 1 | MUNICÍPIO | FMS |
| 00398 - Programa Suporte Nutricional | SERVIÇO MANTIDO | UNIDADE | 1 | MUNICÍPIO | UNIDADE | 1 | MUNICÍPIO | FMS |

AÇÃO

: 2.724 - MANUTENÇÃO DA REDE BÁSICA DE SAÚDE

FINALIDADE

: CRIAR, MANTER, AMPLIAR E MODERNIZAR OS PROGRAMAS DA REDE MUNICIPAL DE SAÚDE, TAIS COMO A MÃE CORUJA, SAÚDE DA FAMÍLIA, ACADEMIA DA CIDADE, DENTRE OUTROS

| DESCRIÇÃO | PRODUTO | 2026 | | | TRIÊNIO 2027/2029 | | | UNIDADE ORÇAMENTÁRIA |
|----------------------------|---------------------|-------------------|-------------|-------------|-------------------|-------------|-------------|----------------------|
| | | UNIDADE DE MEDIDA | META FÍSICA | LOCALIZAÇÃO | UNIDADE DE MEDIDA | META FÍSICA | LOCALIZAÇÃO | |
| 00001 - Outras Medidas | ATIVIDADE REALIZADA | UNIDADE | 1 | MUNICÍPIO | UNIDADE | 1 | MUNICÍPIO | FMS |
| 00111 - Saúde Bucal | SERVIÇO MANTIDO | UNIDADE | 1 | MUNICÍPIO | UNIDADE | 1 | MUNICÍPIO | FMS |
| 00316 - Academia da Cidade | SERVIÇO MANTIDO | UNIDADE | 1 | MUNICÍPIO | UNIDADE | 1 | MUNICÍPIO | FMS |

| DESCRIÇÃO | PRODUTO | 2026 | | | TRIÊNIO 2027/2029 | | | UNIDADE ORÇAMENTÁRIA |
|--------------------------|---------------------|-------------------|-------------|-------------|-------------------|-------------|-------------|----------------------|
| | | UNIDADE DE MEDIDA | META FÍSICA | LOCALIZAÇÃO | UNIDADE DE MEDIDA | META FÍSICA | LOCALIZAÇÃO | |
| 00401 - DEMANDA JUDICIAL | ATIVIDADE REALIZADA | UNIDADE | 1 | MUNICÍPIO | UNIDADE | 1 | MUNICÍPIO | FMS |
| 00523 - SAÚDE DIGITAL | ATIVIDADE REALIZADA | UNIDADE | 1 | MUNICÍPIO | UNIDADE | 1 | MUNICÍPIO | FMS |

PREFEITURA DO RECIFE

PPA 2026-2029

DETALHAMENTO DOS PROGRAMAS POR AÇÕES

EIXO ESTRATÉGICO: SAÚDE

PROGRAMA

: 1217 - FORTALECIMENTO DAS AÇÕES DE VIGILÂNCIA EM SAÚDE

OBJETIVO

: REDUZIR A MORBIMORTALIDADE DECORRENTE DAS DOENÇAS E AGRAVOS DE MAIOR PREVALÊNCIA, BEM COMO INTENSIFICAR AS AÇÕES DE CARÁTER PREVENTIVO E COLETIVO NO ENFRENTAMENTO DE SITUAÇÕES DE EMERGÊNCIA EM SAÚDE, TAIS COMO EPIDEMIAS E ENDEMIAS.

AÇÃO

: 2.087 - FORTALECIMENTO DAS AÇÕES DE VIGILÂNCIA EPIDEMIOLÓGICA PARA O CONTROLE DE DOENÇAS E AGRAVOS

FINALIDADE

: PROMOVER A DETECÇÃO E A PREVENÇÃO E O CONTROLE DE DOENÇAS E AGRAVOS TRANSMISSÍVEIS À SAÚDE E SEUS FATORES DE RISCO.

| DESCRIÇÃO | PRODUTO | 2026 | | | TRIÊNIO 2027/2029 | | | UNIDADE ORÇAMENTÁRIA |
|------------------------|---------------------|-------------------|-------------|-------------|-------------------|-------------|-------------|----------------------|
| | | UNIDADE DE MEDIDA | META FÍSICA | LOCALIZAÇÃO | UNIDADE DE MEDIDA | META FÍSICA | LOCALIZAÇÃO | |
| 00001 - Outras Medidas | ATIVIDADE REALIZADA | UNIDADE | 1 | MUNICÍPIO | UNIDADE | 1 | MUNICÍPIO | FMS |

AÇÃO

: 2.088 - DESENVOLVIMENTO DA POLÍTICA DE VIGILÂNCIA EM SAÚDE DO TRABALHADOR (RENAST)

FINALIDADE

: PROMOVER A SAÚDE E A REDUÇÃO DE MORBIMORTALIDADE DA POPULAÇÃO TRABALHADORA, POR MEIO DA INTEGRAÇÃO DE AÇÕES QUE INTERVENHAM NOS AGRAVOS E SEUS DETERMINANTES DECORRENTES DOS MODELOS DE DESENVOLVIMENTO E PROCESSO PRODUTIVOS.

| DESCRIÇÃO | PRODUTO | 2026 | | | TRIÊNIO 2027/2029 | | | UNIDADE ORÇAMENTÁRIA |
|------------------------|---------------------|-------------------|-------------|-------------|-------------------|-------------|-------------|----------------------|
| | | UNIDADE DE MEDIDA | META FÍSICA | LOCALIZAÇÃO | UNIDADE DE MEDIDA | META FÍSICA | LOCALIZAÇÃO | |
| 00001 - Outras Medidas | ATIVIDADE REALIZADA | UNIDADE | 1 | MUNICÍPIO | UNIDADE | 1 | MUNICÍPIO | FMS |

AÇÃO

: 2.612 - FORTALECIMENTO DAS AÇÕES DE VIGILÂNCIA AMBIENTAL PARA O CONTROLE DE DOENÇAS E AGRAVOS

FINALIDADE

: REALIZAR AÇÕES DE VIGILÂNCIA AMBIENTAL COM O INTUITO DE PREVENIR E CONTROLAR A TRANSMISSÃO DE DOENÇAS E AGRAVOS, POR MEIO DO CENTRO DE VIGILÂNCIA AMBIENTAL.

| DESCRIÇÃO | PRODUTO | 2026 | | | TRIÊNIO 2027/2029 | | | UNIDADE ORÇAMENTÁRIA |
|------------------------------------|---------------------|-------------------|-------------|-------------|-------------------|-------------|-------------|----------------------|
| | | UNIDADE DE MEDIDA | META FÍSICA | LOCALIZAÇÃO | UNIDADE DE MEDIDA | META FÍSICA | LOCALIZAÇÃO | |
| 00001 - Outras Medidas | ATIVIDADE REALIZADA | UNIDADE | 1 | MUNICÍPIO | UNIDADE | 1 | MUNICÍPIO | FMS |
| 00002 - Pessoal e Encargos Sociais | ATIVIDADE REALIZADA | UNIDADE | 1 | MUNICÍPIO | UNIDADE | 1 | MUNICÍPIO | FMS |

AÇÃO

: 2.725 - FORTALECIMENTO DAS AÇÕES DA VIGILÂNCIA SANITÁRIA

FINALIDADE

: CONSOLIDAR AÇÕES CAPAZES DE REDUZIR, ELIMINAR OU PREVENIR RISCOS À SAÚDE E DE INTERVIR NOS PROBLEMAS SANITÁRIOS ADVINDOS DO AMBIENTE.

| DESCRIÇÃO | PRODUTO | 2026 | | | TRIÊNIO 2027/2029 | | | UNIDADE ORÇAMENTÁRIA |
|------------------------|---------------------|-------------------|-------------|-------------|-------------------|-------------|-------------|----------------------|
| | | UNIDADE DE MEDIDA | META FÍSICA | LOCALIZAÇÃO | UNIDADE DE MEDIDA | META FÍSICA | LOCALIZAÇÃO | |
| 00001 - Outras Medidas | ATIVIDADE REALIZADA | UNIDADE | 1 | MUNICÍPIO | UNIDADE | 1 | MUNICÍPIO | FMS |

AÇÃO

: 2.893 - DESENVOLVIMENTO DE AÇÕES DE COMBATE E CONTROLE DE SITUAÇÕES DE EMERGÊNCIAS SANITÁRIAS

FINALIDADE

: REALIZAR AÇÕES VOLTADAS PARA O CONTROLE DE EMERGÊNCIAS SANITÁRIAS COM O OBJETIVO DE RETARDAR E/OU IMPEDIR SITUAÇÕES DE CALAMIDADE PÚBLICA NO MUNICÍPIO

| DESCRIÇÃO | PRODUTO | 2026 | | | TRIÊNIO 2027/2029 | | | UNIDADE ORÇAMENTÁRIA |
|------------------------|---------------------|-------------------|-------------|-------------|-------------------|-------------|-------------|----------------------|
| | | UNIDADE DE MEDIDA | META FÍSICA | LOCALIZAÇÃO | UNIDADE DE MEDIDA | META FÍSICA | LOCALIZAÇÃO | |
| 00001 - Outras Medidas | ATIVIDADE REALIZADA | UNIDADE | 1 | MUNICÍPIO | UNIDADE | 1 | MUNICÍPIO | SESAU |

| DESCRIÇÃO | PRODUTO | 2026 | | | TRIÊNIO 2027/2029 | | | UNIDADE ORÇAMENTÁRIA |
|------------------------------------|---------------------|-------------------|-------------|-------------|-------------------|-------------|-------------|----------------------|
| | | UNIDADE DE MEDIDA | META FÍSICA | LOCALIZAÇÃO | UNIDADE DE MEDIDA | META FÍSICA | LOCALIZAÇÃO | |
| 00002 - Pessoal e Encargos Sociais | ATIVIDADE REALIZADA | UNIDADE | 1 | MUNICÍPIO | UNIDADE | 1 | MUNICÍPIO | FMS |

PREFEITURA DO RECIFE

PPA 2026-2029

DETALHAMENTO DOS PROGRAMAS POR AÇÕES

EIXO ESTRATÉGICO: DESENVOLVIMENTO SOCIAL

PROGRAMA

: 1219 - MELHORIA DAS CONDIÇÕES DE HABITABILIDADE

OBJETIVO

: PROMOVER A POLÍTICA HABITACIONAL DO MUNICÍPIO, ASSEGURAR O CONTROLE SOCIAL E MELHORAR AS CONDIÇÕES ESPECÍFICAS DE HABITABILIDADE DA POPULAÇÃO EM CONTEXTO DE VULNERABILIDADE SOCIOESPACIAL, SOCIOECONÔMICA E EM SITUAÇÃO DE RUA (EP).

AÇÃO

: 1.038 - IMPLEMENTAÇÃO DE PROJETOS HABITACIONAIS

FINALIDADE

: IMPLANTAR PROJETOS HABITACIONAIS NAS ÁREAS DA CIDADE, COM BASE NOS PLANOS E ESTUDOS ELABORADOS PARA TAL FIM, INCLUINDO-SE AS CONDIÇÕES DE ACESSIBILIDADE.

| DESCRIÇÃO | PRODUTO | 2026 | | | TRIÊNIO 2027/2029 | | | UNIDADE ORÇAMENTÁRIA |
|---|-------------------------|-------------------|-------------|-------------|-------------------|-------------|-------------|----------------------|
| | | UNIDADE DE MEDIDA | META FÍSICA | LOCALIZAÇÃO | UNIDADE DE MEDIDA | META FÍSICA | LOCALIZAÇÃO | |
| 00001 - Outras Medidas | ATIVIDADE REALIZADA | UNIDADE | 1 | MUNICÍPIO | UNIDADE | 1 | MUNICÍPIO | FMHIS |
| 00001 - Outras Medidas | ATIVIDADE REALIZADA | UNIDADE | 1 | MUNICÍPIO | UNIDADE | 1 | MUNICÍPIO | SEHAB |
| 00227 - Requalificação e Manutenção de Conjuntos Habitacionais | HABITACIONAL RECUPERADO | | | MUNICÍPIO | | 6 | MUNICÍPIO | SEHAB |
| 00229 - Habitacional Vila Brasil I | OBRA EXECUTADA | PERCENTUAL | 25 | RPA 1 | PERCENTUAL | 100 | RPA 1 | SEHAB |
| 00402 - PPP Habitação | ATIVIDADE REALIZADA | UNIDADE | 1 | MUNICÍPIO | UNIDADE | 1 | MUNICÍPIO | SEHAB |
| 00491 - BARILOCHE - Minha Casa Minha Vida | OBRA EXECUTADA | PERCENTUAL | 50 | RPA 3 | PERCENTUAL | 100 | RPA 3 | SEHAB |
| 00492 - CAIARA - Minha Casa Minha Vida | OBRA EXECUTADA | PERCENTUAL | 70 | RPA 4 | PERCENTUAL | 100 | RPA 4 | SEHAB |
| 00493 - CAIARA I - Minha Casa Minha Vida | OBRA EXECUTADA | PERCENTUAL | 70 | RPA 4 | PERCENTUAL | 100 | RPA 4 | SEHAB |
| 00494 - CAIARA II - Minha Casa Minha Vida | OBRA EXECUTADA | PERCENTUAL | 70 | RPA 4 | PERCENTUAL | 100 | RPA 4 | SEHAB |
| 00495 - CARANGUEJO TABAIARES - Minha Casa Minha Vida | OBRA EXECUTADA | PERCENTUAL | 70 | RPA 4 | PERCENTUAL | 100 | RPA 4 | SEHAB |
| 00496 - COELHOS I - Minha Casa Minha Vida | OBRA EXECUTADA | PERCENTUAL | 30 | RPA 1 | PERCENTUAL | 100 | RPA 1 | SEHAB |
| 00497 - COELHOS II - Minha Casa Minha Vida | OBRA EXECUTADA | PERCENTUAL | 30 | RPA 1 | PERCENTUAL | 100 | RPA 1 | SEHAB |
| 00498 - COMUNIDADE DO BEM I - Minha Casa Minha Vida | OBRA EXECUTADA | PERCENTUAL | 30 | RPA 6 | PERCENTUAL | 100 | RPA 6 | SEHAB |
| 00499 - COMUNIDADE DO BEM II - Minha Casa Minha Vida | OBRA EXECUTADA | PERCENTUAL | 30 | RPA 6 | PERCENTUAL | 100 | RPA 6 | SEHAB |
| 00500 - COMUNIDADE DO BEM III - Minha Casa Minha Vida | OBRA EXECUTADA | PERCENTUAL | 30 | RPA 6 | PERCENTUAL | 100 | RPA 6 | SEHAB |
| 00501 - Construção de Casas Modulares | OBRA EXECUTADA | PERCENTUAL | 30 | MUNICÍPIO | PERCENTUAL | 100 | MUNICÍPIO | SEHAB |
| 00502 - INFANTARIA - Minha Casa Minha Vida | OBRA EXECUTADA | PERCENTUAL | 30 | RPA 5 | PERCENTUAL | 100 | RPA 5 | SEHAB |
| 00503 - JARDIM UCHÔA - Minha Casa Minha Vida | OBRA EXECUTADA | PERCENTUAL | 30 | RPA 5 | PERCENTUAL | 100 | RPA 5 | SEHAB |
| 00504 - JIQUIÁ I - Minha Casa Minha Vida | OBRA EXECUTADA | PERCENTUAL | 30 | RPA 5 | PERCENTUAL | 100 | RPA 5 | SEHAB |
| 00505 - JIQUIÁ II - Minha Casa Minha Vida | OBRA EXECUTADA | PERCENTUAL | 30 | RPA 5 | PERCENTUAL | 100 | RPA 5 | SEHAB |
| 00506 - JIQUIÁ III - Minha Casa Minha Vida | OBRA EXECUTADA | PERCENTUAL | 30 | RPA 5 | PERCENTUAL | 100 | RPA 5 | SEHAB |
| 00507 - Locação Social (Auxílio Moradia) | BENEFÍCIO/BOLSA MANTIDO | UNIDADE | 1 | MUNICÍPIO | UNIDADE | 1 | MUNICÍPIO | SEHAB |
| 00508 - Obra não Incidente de Abastecimento de água e Esgotamento Sanitário - Minha Casa Minha Vida | OBRA EXECUTADA | PERCENTUAL | 60 | MUNICÍPIO | PERCENTUAL | 100 | MUNICÍPIO | SEHAB |
| 00509 - PILAR QUADRA 55 - Minha Casa Minha Vida | OBRA EXECUTADA | PERCENTUAL | 30 | RPA 1 | PERCENTUAL | 100 | RPA 1 | SEHAB |

| DESCRIÇÃO | PRODUTO | 2026 | | | TRIÊNIO 2027/2029 | | | UNIDADE ORÇAMENTÁRIA |
|--|---------------------|-------------------|-------------|-------------|-------------------|-------------|-------------|----------------------|
| | | UNIDADE DE MEDIDA | META FÍSICA | LOCALIZAÇÃO | UNIDADE DE MEDIDA | META FÍSICA | LOCALIZAÇÃO | |
| 00510 - PILAR QUADRA 60 - Minha Casa Minha Vida | OBRA EXECUTADA | PERCENTUAL | 30 | RPA 1 | PERCENTUAL | 100 | RPA 1 | SEHAB |
| 00511 - Programa Municipal de Subsídio à Habitação de Interesse Social | ATIVIDADE REALIZADA | UNIDADE | 1 | MUNICÍPIO | UNIDADE | 1 | MUNICÍPIO | SEHAB |
| 00512 - Programa Parceria na Sua Casa | ATIVIDADE REALIZADA | UNIDADE | 1 | MUNICÍPIO | UNIDADE | 1 | MUNICÍPIO | SEHAB |
| 00513 - QUADRA K e L I - Minha Casa Minha Vida | OBRA EXECUTADA | PERCENTUAL | 70 | RPA 6 | PERCENTUAL | 100 | RPA 6 | SEHAB |
| 00514 - QUADRA K e L II - Minha Casa Minha Vida | OBRA EXECUTADA | PERCENTUAL | 70 | RPA 6 | PERCENTUAL | 100 | RPA 6 | SEHAB |
| 00515 - SANTANA - Minha Casa Minha Vida | OBRA EXECUTADA | PERCENTUAL | 30 | RPA 3 | PERCENTUAL | 100 | RPA 3 | SEHAB |
| 00516 - SANTO AMARO - Minha Casa Minha Vida | OBRA EXECUTADA | PERCENTUAL | 30 | RPA 1 | PERCENTUAL | 100 | RPA 1 | SEHAB |
| 00517 - SÍTIO SALAMANTA II - Minha Casa Minha Vida | OBRA EXECUTADA | PERCENTUAL | 30 | RPA 6 | PERCENTUAL | 100 | RPA 6 | SEHAB |
| 00518 - VILA AERONÁUTICA I - Minha Casa Minha Vida | OBRA EXECUTADA | PERCENTUAL | 70 | RPA 6 | PERCENTUAL | 100 | RPA 6 | SEHAB |
| 00519 - VILA AERONÁUTICA II - Minha Casa Minha Vida | OBRA EXECUTADA | PERCENTUAL | 70 | RPA 6 | PERCENTUAL | 100 | RPA 6 | SEHAB |
| 00520 - YOLANDA I - Minha Casa Minha Vida | OBRA EXECUTADA | PERCENTUAL | 30 | RPA 5 | PERCENTUAL | 100 | RPA 5 | SEHAB |
| 00521 - YOLANDA II - Minha Casa Minha Vida | OBRA EXECUTADA | PERCENTUAL | 30 | RPA 5 | PERCENTUAL | 100 | RPA 5 | SEHAB |

| AÇÃO : 1.590 - REQUALIFICAÇÃO URBANÍSTICA E INCLUSÃO SOCIAL DA COMUNIDADE DO PILAR | | | | | | | | |
|--|---------------------|-------------------|-------------|-------------|-------------------|-------------|-------------|----------------------|
| FINALIDADE : REALIZAR INTERVENÇÕES NA COMUNIDADE DO PILAR COM VISTAS À INSTALAÇÃO DE NOVOS EQUIPAMENTOS PÚBLICOS, CONSTRUÇÃO DE HABITACIONAIS, DENTRE OUTRAS ATIVIDADES VOLTADAS PARA A REQUALIFICAÇÃO URBANÍSTICA DA ÁREA, OBSERVADAS AS DIRETRIZES GERAIS NACIONAIS PARA A POLÍTICA URBANA E AMBIENTAL ESTABELECIDAS NA LEGISLAÇÃO PRÓPRIA. | | | | | | | | |
| DESCRIÇÃO | PRODUTO | 2026 | | | TRIÊNIO 2027/2029 | | | UNIDADE ORÇAMENTÁRIA |
| | | UNIDADE DE MEDIDA | META FÍSICA | LOCALIZAÇÃO | UNIDADE DE MEDIDA | META FÍSICA | LOCALIZAÇÃO | |
| 00001 - Outras Medidas | ATIVIDADE REALIZADA | UNIDADE | 1 | MUNICÍPIO | UNIDADE | 1 | MUNICÍPIO | URB RECIFE |

| | | | | | | | | |
|---|---------------------|-------------------|-------------|-------------|-------------------|-------------|-------------|----------------------|
| PREFEITURA DO RECIFE | | | | | PPA 2026-2029 | | | |
| DETALHAMENTO DOS PROGRAMAS POR AÇÕES | | | | | | | | |
| EIXO ESTRATÉGICO: DESENVOLVIMENTO URBANO | | | | | | | | |
| PROGRAMA : 1220 - PROMOÇÃO DE POLÍTICAS DE SANEAMENTO | | | | | | | | |
| OBJETIVO : EXPANDIR, PRESERVAR E RECUPERAR A REDE DE SANEAMENTO BÁSICO DO MUNICÍPIO DO RECIFE E ASSEGURAR O CONTROLE SOCIAL NO DESENVOLVIMENTO DA SAÚDE PÚBLICA E DO SANEAMENTO. | | | | | | | | |
| AÇÃO : 1.252 - SANEAMENTO INTEGRADO | | | | | | | | |
| FINALIDADE : ELABORAR PROJETOS TÉCNICOS COMPATÍVEIS COM O PLANO MUNICIPAL DE SANEAMENTO BÁSICO E REALIZAR ATIVIDADES DE PAVIMENTAÇÃO, DRENAGEM, MELHORIAS SANITÁRIAS, RECUPERAÇÃO E COMPLEMENTAÇÃO DE ESGOTAMENTO SANITÁRIO, ALÉM DE FISCALIZAR A EXECUÇÃO DESSAS ATIVIDADES. | | | | | | | | |
| DESCRIÇÃO | PRODUTO | 2026 | | | TRIÊNIO 2027/2029 | | | UNIDADE ORÇAMENTÁRIA |
| | | UNIDADE DE MEDIDA | META FÍSICA | LOCALIZAÇÃO | UNIDADE DE MEDIDA | META FÍSICA | LOCALIZAÇÃO | |
| 00001 - Outras Medidas | ATIVIDADE REALIZADA | UNIDADE | 1 | MUNICÍPIO | UNIDADE | 1 | MUNICÍPIO | FMSAN |
| 00001 - Outras Medidas | ATIVIDADE REALIZADA | UNIDADE | 1 | MUNICÍPIO | UNIDADE | 1 | MUNICÍPIO | SESAN |
| 00051 - SES Cordeiro | OBRA EXECUTADA | PERCENTUAL | 25 | RPA 4 | PERCENTUAL | 100 | RPA 4 | SESAN |
| 00261 - Urbanização Cajueiro | OBRA EXECUTADA | PERCENTUAL | 25 | RPA 2 | PERCENTUAL | 100 | RPA 2 | SESAN |
| 00428 - PSI CIS | ATIVIDADE REALIZADA | UNIDADE | 1 | MUNICÍPIO | UNIDADE | 1 | MUNICÍPIO | SESAN |
| 00478 - Ligações Intradomiciliares - Ta ligado 1 | OBRA EXECUTADA | PERCENTUAL | 25 | RPA 3 | PERCENTUAL | 100 | RPA 3 | SESAN |
| 00479 - Ligações Intradomiciliares - Ta ligado 2 | OBRA EXECUTADA | PERCENTUAL | 25 | RPA 2 | PERCENTUAL | 100 | RPA 2 | SESAN |
| AÇÃO : 1.579 - URBANIZAÇÃO DA BACIA DO BEBERIBE | | | | | | | | |
| FINALIDADE : IMPLANTAR SISTEMA DE SANEAMENTO INTEGRADO NA BACIA DO BEBERIBE E FISCALIZAR A EXECUÇÃO DESSAS OBRAS. | | | | | | | | |
| DESCRIÇÃO | PRODUTO | 2026 | | | TRIÊNIO 2027/2029 | | | UNIDADE ORÇAMENTÁRIA |
| | | UNIDADE DE MEDIDA | META FÍSICA | LOCALIZAÇÃO | UNIDADE DE MEDIDA | META FÍSICA | LOCALIZAÇÃO | |
| 00001 - Outras Medidas | ATIVIDADE REALIZADA | UNIDADE | 1 | MUNICÍPIO | UNIDADE | 1 | MUNICÍPIO | FMSAN |
| 00001 - Outras Medidas | ATIVIDADE REALIZADA | UNIDADE | 1 | MUNICÍPIO | UNIDADE | 1 | MUNICÍPIO | SESAN |
| 00141 - Beberibe - PAC I | OBRA EXECUTADA | PERCENTUAL | 25 | RPA 2 | PERCENTUAL | 100 | RPA 2 | SESAN |
| 00142 - Beberibe - PAC II | OBRA EXECUTADA | PERCENTUAL | 25 | RPA 2 | PERCENTUAL | 100 | RPA 2 | SESAN |
| 00262 - SES Beberibe | OBRA EXECUTADA | PERCENTUAL | 25 | RPA 2 | PERCENTUAL | 100 | RPA 2 | SESAN |
| AÇÃO : 2.044 - MANUTENÇÃO DOS SISTEMAS DE ESGOTAMENTO SANITÁRIO | | | | | | | | |
| FINALIDADE : MANTER OS ESCRITÓRIOS LOCAIS DE SANEAMENTO, BEM COMO OS SISTEMAS DE ESGOTAMENTO SANITÁRIO E DE DRENAGEM IMPLANTADOS PELO MUNICÍPIO. | | | | | | | | |
| DESCRIÇÃO | PRODUTO | 2026 | | | TRIÊNIO 2027/2029 | | | UNIDADE ORÇAMENTÁRIA |
| | | UNIDADE DE MEDIDA | META FÍSICA | LOCALIZAÇÃO | UNIDADE DE MEDIDA | META FÍSICA | LOCALIZAÇÃO | |
| 00001 - Outras Medidas | ATIVIDADE REALIZADA | UNIDADE | 1 | MUNICÍPIO | UNIDADE | 1 | MUNICÍPIO | FMSAN |

| DESCRIÇÃO | PRODUTO | 2026 | | | TRIÊNIO 2027/2029 | | | UNIDADE ORÇAMENTÁRIA |
|------------------------|---------------------|-------------------|-------------|-------------|-------------------|-------------|-------------|----------------------|
| | | UNIDADE DE MEDIDA | META FÍSICA | LOCALIZAÇÃO | UNIDADE DE MEDIDA | META FÍSICA | LOCALIZAÇÃO | |
| 00001 - Outras Medidas | ATIVIDADE REALIZADA | UNIDADE | 1 | MUNICÍPIO | UNIDADE | 1 | MUNICÍPIO | SESAN |

PREFEITURA DO RECIFE

PPA 2026-2029

DETALHAMENTO DOS PROGRAMAS POR AÇÕES

EIXO ESTRATÉGICO: DESENVOLVIMENTO SOCIAL

PROGRAMA : 1222 - PROMOÇÃO DOS DIREITOS HUMANOS, CIDADANIA E IGUALDADE ÉTNICO-RACIAL

OBJETIVO : PROMOVER OS DIREITOS HUMANOS E O ENFRENTAMENTO AO RACISMO, GARANTINDO O ACESSO AMPLO AOS INSTRUMENTOS DE DEFESA DA CIDADANIA

AÇÃO : 2.029 - IMPLEMENTAÇÃO DAS AÇÕES DE PROMOÇÃO E DEFESA DOS DIREITOS HUMANOS

FINALIDADE : REALIZAR INICIATIVAS RELACIONADAS AOS DIREITOS HUMANOS QUE ESTIMULEM A GARANTIA DA CIDADANIA, A PROMOÇÃO E PRESERVAÇÃO DA DIVERSIDADE SÓCIO-CULTURAL NA CIDADE, DENTRE OUTRAS.

| DESCRIÇÃO | PRODUTO | 2026 | | | TRIÊNIO 2027/2029 | | | UNIDADE ORÇAMENTÁRIA |
|---|---------------------|-------------------|-------------|-------------|-------------------|-------------|-------------|----------------------|
| | | UNIDADE DE MEDIDA | META FÍSICA | LOCALIZAÇÃO | UNIDADE DE MEDIDA | META FÍSICA | LOCALIZAÇÃO | |
| 00001 - Outras Medidas | ATIVIDADE REALIZADA | UNIDADE | 1 | MUNICÍPIO | UNIDADE | 1 | MUNICÍPIO | SDHJ |
| 00002 - Pessoal e Encargos Sociais | ATIVIDADE REALIZADA | UNIDADE | 1 | MUNICÍPIO | UNIDADE | 1 | MUNICÍPIO | SDHJ |
| 00355 - Política da Pessoa com Deficiência | ATIVIDADE REALIZADA | UNIDADE | 1 | MUNICÍPIO | UNIDADE | 1 | MUNICÍPIO | SDHJ |
| 00356 - POLÍTICA DA IGUALDADE ÉTNICO-RACIAL | ATIVIDADE REALIZADA | UNIDADE | 1 | MUNICÍPIO | UNIDADE | 1 | MUNICÍPIO | SDHJ |
| 00558 - POLÍTICA LGBTQIAPN+ | ATIVIDADE REALIZADA | UNIDADE | 1 | MUNICÍPIO | UNIDADE | 1 | MUNICÍPIO | SDHJ |
| 00559 - POLÍTICAS PARA AS POPULAÇÕES INDÍGENAS EM CONTEXTO URBANO | ATIVIDADE REALIZADA | UNIDADE | 1 | MUNICÍPIO | UNIDADE | 1 | MUNICÍPIO | SDHJ |

AÇÃO : 2.524 - APOIO ÀS ATIV. DO CONSELHO MUN. DE DIREITOS HUMANOS E OS DEMAIS CONSELHOS VINCULADOS À ESTA SECRETARIA

FINALIDADE : DAR SUPORTE ÀS ATIVIDADES DO CONSELHO MUNICIPAL DE DIREITOS HUMANOS, QUAIS SEJAM: MONITORAR E FISCALIZAR A EXECUÇÃO DA POLÍTICA MUNICIPAL DE DIREITOS HUMANOS, DENUNCIAR E INVESTIGAR VIOLAÇÕES DOS DIREITOS HUMANOS, ENTRE OUTRAS ATIVIDADES LIGADAS À ÁREA.

| DESCRIÇÃO | PRODUTO | 2026 | | | TRIÊNIO 2027/2029 | | | UNIDADE ORÇAMENTÁRIA |
|------------------------------|---------------------|-------------------|-------------|-------------|-------------------|-------------|-------------|----------------------|
| | | UNIDADE DE MEDIDA | META FÍSICA | LOCALIZAÇÃO | UNIDADE DE MEDIDA | META FÍSICA | LOCALIZAÇÃO | |
| 00001 - Outras Medidas | ATIVIDADE REALIZADA | UNIDADE | 1 | MUNICÍPIO | UNIDADE | 1 | MUNICÍPIO | FMDH |
| 00352 - Conselhos Municipais | ATIVIDADE REALIZADA | UNIDADE | 1 | MUNICÍPIO | UNIDADE | 1 | MUNICÍPIO | FMDH |

AÇÃO : 2.840 - PROMOÇÃO E COORDENAÇÃO DAS AÇÕES DO DIREITO DO CONSUMIDOR

FINALIDADE : ORIENTAR A POPULAÇÃO SOBRE DIREITO AO CONSUMIDOR E APOIAR AS INSTITUIÇÕES QUE ATUEM NESSA ÁREA, A EXEMPLO DO PROCON E DO CONSELHO MUNICIPAL DO DIREITO AO CONSUMIDOR.

| DESCRIÇÃO | PRODUTO | 2026 | | | TRIÊNIO 2027/2029 | | | UNIDADE ORÇAMENTÁRIA |
|------------------------|---------------------|-------------------|-------------|-------------|-------------------|-------------|-------------|----------------------|
| | | UNIDADE DE MEDIDA | META FÍSICA | LOCALIZAÇÃO | UNIDADE DE MEDIDA | META FÍSICA | LOCALIZAÇÃO | |
| 00001 - Outras Medidas | ATIVIDADE REALIZADA | UNIDADE | 1 | MUNICÍPIO | UNIDADE | 1 | MUNICÍPIO | FUNDEC |

AÇÃO : 2.991 - APOIO A EXECUÇÃO DA POLÍTICA MUNICIPAL DE DIREITOS DA PESSOA IDOSA

FINALIDADE : REALIZAR EVENTOS, PROMOVER FORMAÇÃO CONTINUADA DOS MEMBROS E TÉCNICOS DO CONSELHO MUNICIPAL DO IDOSO, MANTER E AMPLIAR AS UNIDADES DE ACOLHIDA PARA IDOSOS, APOIAR ENTIDADES QUE ATUEM NA ÁREA, DENTRE OUTRAS AÇÕES DE APOIO.

| DESCRIÇÃO | PRODUTO | 2026 | | | TRIÊNIO 2027/2029 | | | UNIDADE ORÇAMENTÁRIA |
|------------------------|---------------------|-------------------|-------------|-------------|-------------------|-------------|-------------|----------------------|
| | | UNIDADE DE MEDIDA | META FÍSICA | LOCALIZAÇÃO | UNIDADE DE MEDIDA | META FÍSICA | LOCALIZAÇÃO | |
| 00001 - Outras Medidas | ATIVIDADE REALIZADA | UNIDADE | 1 | MUNICÍPIO | UNIDADE | 1 | MUNICÍPIO | FMDPI |

| DESCRIÇÃO | PRODUTO | 2026 | | | TRIÊNIO 2027/2029 | | | UNIDADE ORÇAMENTÁRIA |
|---|---------------------|-------------------|-------------|-------------|-------------------|-------------|-------------|----------------------|
| | | UNIDADE DE MEDIDA | META FÍSICA | LOCALIZAÇÃO | UNIDADE DE MEDIDA | META FÍSICA | LOCALIZAÇÃO | |
| 00562 - CENTRO DE CONVIVÊNCIA DA PESSOA IDOSA MARIA DA CONCEIÇÃO GUEDES PEREIRA | ATIVIDADE REALIZADA | UNIDADE | 1 | MUNICÍPIO | UNIDADE | 1 | MUNICÍPIO | FMDPI |

PREFEITURA DO RECIFE

PPA 2026-2029

DETALHAMENTO DOS PROGRAMAS POR AÇÕES

EIXO ESTRATÉGICO: CULTURA E BEM-ESTAR

PROGRAMA

:

1226 - PROMOÇÃO DE POLÍTICAS DE INCENTIVO AO ESPORTE E PRÁTICA DE EXERCÍCIO FÍSICO PARA PROMOÇÃO DA SAÚDE

OBJETIVO

:

ASSEGURAR O ACESSO DA POPULAÇÃO AO ESPORTE, PROMOVER O DESENVOLVIMENTO DAS PRÁTICAS DESPORTIVAS E EXERCÍCIO FÍSICO PARA PROMOVER SAÚDE NA POPULAÇÃO E SUA PERMANÊNCIA NESSAS ATIVIDADES, BEM COMO, REALIZAR E APOIAR COMPETIÇÕES DO ESPORTE AMADOR NAS SUAS DIVERSAS MODALIDADES. (EP)

AÇÃO

:

2.281 - MELHORIA E AMPLIAÇÃO DA REDE FÍSICA DE ESPORTE E REDE DE EXERCÍCIO FÍSICO NA SAÚDE

FINALIDADE

:

IMPLANTAR, MANTER, REFORMAR E EQUIPAR ESPAÇOS E EQUIPAMENTOS DA REDE FÍSICA DE ESPORTE E EXERCÍCIO FÍSICO NA SAÚDE, COM FOCO NOS BAIRROS COM ALTOS ÍNDICES DE VULNERABILIDADE SOCIAL

| DESCRIÇÃO | PRODUTO | 2026 | | | TRIÊNIO 2027/2029 | | | UNIDADE ORÇAMENTÁRIA |
|--------------------------|---------------------|-------------------|-------------|-------------|-------------------|-------------|-------------|----------------------|
| | | UNIDADE DE MEDIDA | META FÍSICA | LOCALIZAÇÃO | UNIDADE DE MEDIDA | META FÍSICA | LOCALIZAÇÃO | |
| 00001 - Outras Medidas | ATIVIDADE REALIZADA | UNIDADE | 1 | MUNICÍPIO | UNIDADE | 1 | MUNICÍPIO | ESPORTES |
| 00143 - Campos de Várzea | OBRA EXECUTADA | PERCENTUAL | 1 | MUNICÍPIO | PERCENTUAL | 1 | MUNICÍPIO | ESPORTES |

AÇÃO

:

2.529 - AMPLIAÇÃO, REFORMA E MELHORIA DAS INSTALAÇÕES E EQUIPAMENTOS DO GINÁSIO DE ESPORTES GERALDO MAGALHÃES - GERALDÃO

FINALIDADE

:

REFORMAR, MELHORAR E CONSERVAR AS INSTALAÇÕES DO GINÁSIO DE ESPORTES GERALDO MAGALHÃES - GERALDÃO.

| DESCRIÇÃO | PRODUTO | 2026 | | | TRIÊNIO 2027/2029 | | | UNIDADE ORÇAMENTÁRIA |
|------------------------|---------------------|-------------------|-------------|-------------|-------------------|-------------|-------------|----------------------|
| | | UNIDADE DE MEDIDA | META FÍSICA | LOCALIZAÇÃO | UNIDADE DE MEDIDA | META FÍSICA | LOCALIZAÇÃO | |
| 00001 - Outras Medidas | ATIVIDADE REALIZADA | UNIDADE | 1 | MUNICÍPIO | UNIDADE | 1 | MUNICÍPIO | ESPORTES |

AÇÃO

:

2.863 - INCENTIVO AO ESPORTE NO RECIFE

FINALIDADE

:

ESTIMULAR A PRÁTICA DE ATIVIDADES DESPORTIVAS ATRAVÉS DA ELABORAÇÃO E EXECUÇÃO DE PROGRAMAS DE ESPORTE E LAZER E DA AQUISIÇÃO DOS MATERIAIS E EQUIPAMENTOS NECESSÁRIOS PARA A REALIZAÇÃO DESSAS ATIVIDADES.

| DESCRIÇÃO | PRODUTO | 2026 | | | TRIÊNIO 2027/2029 | | | UNIDADE ORÇAMENTÁRIA |
|---|---------------------|-------------------|-------------|-------------|-------------------|-------------|-------------|----------------------|
| | | UNIDADE DE MEDIDA | META FÍSICA | LOCALIZAÇÃO | UNIDADE DE MEDIDA | META FÍSICA | LOCALIZAÇÃO | |
| 00001 - Outras Medidas | ATIVIDADE REALIZADA | UNIDADE | 1 | MUNICÍPIO | UNIDADE | 1 | MUNICÍPIO | ESPORTES |
| 00462 - Manutenção e gerenciamento das Academias Recife | ATIVIDADE REALIZADA | UNIDADE | 1 | MUNICÍPIO | UNIDADE | 1 | MUNICÍPIO | ESPORTES |

| | | | | | | | | |
|--|---------------------|-------------------|-------------|-------------|-------------------|-------------|-------------|----------------------|
| PREFEITURA DO RECIFE | | | | | PPA 2026-2029 | | | |
| DETALHAMENTO DOS PROGRAMAS POR AÇÕES | | | | | | | | |
| EIXO ESTRATÉGICO: PARTICIPAÇÃO CIDADÃ | | | | | | | | |
| PROGRAMA : 1227 - PROGRAMA DE PARTICIPAÇÃO CIDADÃ - TODOS PELO RECIFE | | | | | | | | |
| OBJETIVO : ASSEGURAR UM MODELO DE GESTÃO QUE AMPLIE O PODER DOS CIDADÃOS E VALORIZE A INFLUÊNCIA DA SOCIEDADE CIVIL NAS DECISÕES DO PODER MUNICIPAL. | | | | | | | | |
| AÇÃO : 2.242 - ESTRUTURAÇÃO DE CANAIS DE FOMENTO À PARTICIPAÇÃO POPULAR NA GESTÃO DA PREFEITURA | | | | | | | | |
| FINALIDADE : GARANTIR A TRANSPARÊNCIA DAS INFORMAÇÕES E AÇÕES DA GESTÃO MUNICIPAL ATRAVÉS DE INICIATIVAS TAIS COMO: O PROGRAMA TODOS PELO RECIFE, O PORTAL PARTICIPATIVO, A OUVIDORIA DO MUNICÍPIO, DENTRE OUTRAS. | | | | | | | | |
| DESCRIÇÃO | PRODUTO | 2026 | | | TRIÊNIO 2027/2029 | | | UNIDADE ORÇAMENTÁRIA |
| | | UNIDADE DE MEDIDA | META FÍSICA | LOCALIZAÇÃO | UNIDADE DE MEDIDA | META FÍSICA | LOCALIZAÇÃO | |
| 00001 - Outras Medidas | ATIVIDADE REALIZADA | UNIDADE | 1 | MUNICÍPIO | UNIDADE | 1 | MUNICÍPIO | SEAPS |
| 00005 - Programa Recife Participa (Todos pelo Recife) | ATIVIDADE REALIZADA | UNIDADE | 1 | MUNICÍPIO | UNIDADE | 1 | MUNICÍPIO | SEAPS |

PREFEITURA DO RECIFE

PPA 2026-2029

DETALHAMENTO DOS PROGRAMAS POR AÇÕES

EIXO ESTRATÉGICO: SAÚDE

PROGRAMA

:

1233 - MELHORIA DO ACESSO À ASSISTÊNCIA FARMACÊUTICA

OBJETIVO

:

IMPLEMENTAR A POLÍTICA DE ASSISTÊNCIA FARMACÊUTICA DO MUNICÍPIO, MELHORANDO O SERVIÇO PRESTADO AO CIDADÃO.

AÇÃO

:

2.086 - REALIZAÇÃO DE AÇÕES ESTRATÉGICAS DA ASSISTÊNCIA FARMACÊUTICA

FINALIDADE

:

IMPLEMENTAR AÇÕES DA ASSISTÊNCIA FARMACÊUTICA TAIS COMO AS FARMÁCIAS VIVAS, QUE VISAM GARANTIR O ACESSO DE USUÁRIOS DO SUS A FITOTERÁPICOS, ALÉM DE OUTRAS INICIATIVAS SEMELHANTES.

| DESCRIÇÃO | PRODUTO | 2026 | | | TRIÊNIO 2027/2029 | | | UNIDADE ORÇAMENTÁRIA |
|------------------------|---------------------|-------------------|-------------|-------------|-------------------|-------------|-------------|----------------------|
| | | UNIDADE DE MEDIDA | META FÍSICA | LOCALIZAÇÃO | UNIDADE DE MEDIDA | META FÍSICA | LOCALIZAÇÃO | |
| 00001 - Outras Medidas | ATIVIDADE REALIZADA | UNIDADE | 1 | MUNICÍPIO | UNIDADE | 1 | MUNICÍPIO | FMS |

AÇÃO

:

2.322 - MANUTENÇÃO DO ADEQUADO SUPRIMENTO DA REDE EM ASSISTÊNCIA FARMACÊUTICA NA ATENÇÃO BÁSICA

FINALIDADE

:

GERIR A CADEIA DE SUPRIMENTO DOS MEDICAMENTOS NO INTUITO DE PROMOVER UM ADEQUADO TRATAMENTO À POPULAÇÃO USUÁRIA DA REDE BÁSICA MUNICIPAL DE SAÚDE.

| DESCRIÇÃO | PRODUTO | 2026 | | | TRIÊNIO 2027/2029 | | | UNIDADE ORÇAMENTÁRIA |
|------------------------|---------------------|-------------------|-------------|-------------|-------------------|-------------|-------------|----------------------|
| | | UNIDADE DE MEDIDA | META FÍSICA | LOCALIZAÇÃO | UNIDADE DE MEDIDA | META FÍSICA | LOCALIZAÇÃO | |
| 00001 - Outras Medidas | ATIVIDADE REALIZADA | UNIDADE | 1 | MUNICÍPIO | UNIDADE | 1 | MUNICÍPIO | FMS |

AÇÃO

:

2.323 - MANUTENÇÃO DO ADEQUADO SUPRIMENTO DA REDE EM ASSISTÊNCIA FARMACÊUTICA NA MÉDIA E ALTA COMPLEXIDADE

FINALIDADE

:

GERIR A CADEIA DE SUPRIMENTO DOS MEDICAMENTOS NO INTUITO DE PROMOVER UM ADEQUADO TRATAMENTO À POPULAÇÃO USUÁRIA DA REDE ESPECIALIZADA MUNICIPAL DE SAÚDE.

| DESCRIÇÃO | PRODUTO | 2026 | | | TRIÊNIO 2027/2029 | | | UNIDADE ORÇAMENTÁRIA |
|------------------------|---------------------|-------------------|-------------|-------------|-------------------|-------------|-------------|----------------------|
| | | UNIDADE DE MEDIDA | META FÍSICA | LOCALIZAÇÃO | UNIDADE DE MEDIDA | META FÍSICA | LOCALIZAÇÃO | |
| 00001 - Outras Medidas | ATIVIDADE REALIZADA | UNIDADE | 1 | MUNICÍPIO | UNIDADE | 1 | MUNICÍPIO | FMS |

AÇÃO

:

2.881 - MANUTENÇÃO DO ADEQUADO SUPRIMENTO DA REDE EM ASSISTÊNCIA FARMACÊUTICA

FINALIDADE

:

GERIR A CADEIA DE SUPRIMENTO DOS MEDICAMENTOS NO INTUITO DE PROMOVER UM ADEQUADO TRATAMENTO À POPULAÇÃO USUÁRIA DA REDE MUNICIPAL DE SAÚDE.

| DESCRIÇÃO | PRODUTO | 2026 | | | TRIÊNIO 2027/2029 | | | UNIDADE ORÇAMENTÁRIA |
|---------------------------------|---------------------|-------------------|-------------|-------------|-------------------|-------------|-------------|----------------------|
| | | UNIDADE DE MEDIDA | META FÍSICA | LOCALIZAÇÃO | UNIDADE DE MEDIDA | META FÍSICA | LOCALIZAÇÃO | |
| 00001 - Outras Medidas | ATIVIDADE REALIZADA | UNIDADE | 1 | MUNICÍPIO | UNIDADE | 1 | MUNICÍPIO | FMS |
| 00106 - Medicamentos rename | ATIVIDADE REALIZADA | UNIDADE | 1 | MUNICÍPIO | UNIDADE | 1 | MUNICÍPIO | FMS |
| 00108 - MMH não rename | ATIVIDADE REALIZADA | UNIDADE | 1 | MUNICÍPIO | UNIDADE | 1 | MUNICÍPIO | FMS |
| 00109 - Medicamentos não rename | ATIVIDADE REALIZADA | UNIDADE | 1 | MUNICÍPIO | UNIDADE | 1 | MUNICÍPIO | FMS |

| | | | | | | | | |
|---|-----------------------|-------------------|-------------|-------------|-------------------|-------------|-------------|----------------------|
| PREFEITURA DO RECIFE | | | | | PPA 2026-2029 | | | |
| DETALHAMENTO DOS PROGRAMAS POR AÇÕES | | | | | | | | |
| EIXO ESTRATÉGICO: DESENVOLVIMENTO SOCIAL | | | | | | | | |
| PROGRAMA : 1235 - DESENVOLVIMENTO DE POLÍTICAS PARA PROMOÇÃO DA IGUALDADE DE GÊNERO | | | | | | | | |
| OBJETIVO : PROMOVER AÇÕES VOLTADAS PARA A FORMAÇÃO SOCIOPOLÍTICA E ECONÔMICA DAS MULHERES, A ARTICULAÇÃO COM O CONJUNTO DOS SEGMENTOS DAS MULHERES E O FORTALECIMENTO DA PARTICIPAÇÃO DEMOCRÁTICA DAS MULHERES DO RECIFE, PROMOVENDO A PARTICIPAÇÃO DO CONSELHO MUNICIPAL DA MULHER. (EP) | | | | | | | | |
| AÇÃO : 2.070 - FORTALECIMENTO DA PARTICIPAÇÃO POLÍTICA E DOS DIREITOS DAS MULHERES | | | | | | | | |
| FINALIDADE : FORTALECER A POLÍTICA MUNICIPAL DOS DIREITOS DAS MULHERES ATRAVÉS DA REALIZAÇÃO DE EVENTOS E CONFERÊNCIAS SOBRE O TEMA, APOIO A ENTIDADES ATUANTES NA ÁREA, ENTRE OUTRAS ATIVIDADES VOLTADAS PARA A PROMOÇÃO DO PAPEL DA MULHER NA SOCIEDADE. | | | | | | | | |
| DESCRIÇÃO | PRODUTO | 2026 | | | TRIÊNIO 2027/2029 | | | UNIDADE ORÇAMENTÁRIA |
| | | UNIDADE DE MEDIDA | META FÍSICA | LOCALIZAÇÃO | UNIDADE DE MEDIDA | META FÍSICA | LOCALIZAÇÃO | |
| 00001 - Outras Medidas | ATIVIDADE REALIZADA | UNIDADE | 1 | MUNICÍPIO | UNIDADE | 1 | MUNICÍPIO | SEMUL |
| 00473 - Centro de promoção dos direitos da mulher Marta Almeida | ATIVIDADE REALIZADA | UNIDADE | 1 | MUNICÍPIO | UNIDADE | 1 | MUNICÍPIO | SEMUL |
| 00474 - Projeto "tá com elas" | ATENDIMENTO REALIZADO | UNIDADE | 800 | MUNICÍPIO | UNIDADE | 2400 | MUNICÍPIO | SEMUL |
| 00475 - Casa Empodera Mulher | ATIVIDADE REALIZADA | UNIDADE | 1 | MUNICÍPIO | UNIDADE | 1 | MUNICÍPIO | SEMUL |
| 00556 - CONFERÊNCIA MUNICIPAL DAS MULHERES | ATIVIDADE REALIZADA | UNIDADE | 1 | MUNICÍPIO | UNIDADE | 1 | MUNICÍPIO | SEMUL |
| AÇÃO : 2.080 - PROMOÇÃO E EMPODERAMENTO SOCIOECONÔMICO DAS MULHERES | | | | | | | | |
| FINALIDADE : FOMENTAR A FORMAÇÃO TÉCNICA, GRUPOS PRODUTIVOS DE MULHERES, ENTRE OUTRAS AÇÕES QUE VISEM FACILITAR O EMPODERAMENTO, A INSERÇÃO DAS MULHERES NO MERCADO DE TRABALHO E O SEU EMPREENDEDORISMO. | | | | | | | | |
| DESCRIÇÃO | PRODUTO | 2026 | | | TRIÊNIO 2027/2029 | | | UNIDADE ORÇAMENTÁRIA |
| | | UNIDADE DE MEDIDA | META FÍSICA | LOCALIZAÇÃO | UNIDADE DE MEDIDA | META FÍSICA | LOCALIZAÇÃO | |
| 00001 - Outras Medidas | AÇÃO REALIZADA | UNIDADE | 1 | MUNICÍPIO | UNIDADE | 1 | MUNICÍPIO | SEMUL |
| AÇÃO : 2.108 - PROMOÇÃO DA CIDADANIA E DO DIREITO À CIDADE | | | | | | | | |
| FINALIDADE : PROPORCIONAR E MANTER ESPAÇOS SEGUROS PARA AS MULHERES E AÇÕES PARA PROMOVER A PREVENÇÃO E COMBATE AO FEMINICÍDIO E O DIREITO À CIDADANIA NA PERSPECTIVA DE GÊNERO. | | | | | | | | |
| DESCRIÇÃO | PRODUTO | 2026 | | | TRIÊNIO 2027/2029 | | | UNIDADE ORÇAMENTÁRIA |
| | | UNIDADE DE MEDIDA | META FÍSICA | LOCALIZAÇÃO | UNIDADE DE MEDIDA | META FÍSICA | LOCALIZAÇÃO | |
| 00001 - Outras Medidas | ATIVIDADE REALIZADA | UNIDADE | 1 | MUNICÍPIO | UNIDADE | 1 | MUNICÍPIO | SEMUL |

PREFEITURA DO RECIFE

PPA 2026-2029

DETALHAMENTO DOS PROGRAMAS POR AÇÕES

EIXO ESTRATÉGICO: SAÚDE

PROGRAMA

: 1236 - EXPANSÃO E MELHORIA NA INFRAESTRUTURA DE ATENDIMENTO EM SAÚDE

OBJETIVO

: EXPANDIR E MELHORAR A REDE DE ATENDIMENTO EM SAÚDE

AÇÃO

: 1.032 - CONSTRUÇÃO, REFORMA, AMPLIAÇÃO E EQUIPAGEM DE UNIDADES DE SAÚDE NA ATENÇÃO BÁSICA

FINALIDADE

: CONSTRUIR E EQUIPAR UNIDADES DE SAÚDE DA REDE BÁSICA MUNICIPAL DE SAÚDE PARA ADEQUAR A OFERTA DAS VAGAS À DEMANDA PELOS SERVIÇOS DE ATENDIMENTO.

| DESCRIÇÃO | PRODUTO | 2026 | | | TRIÊNIO 2027/2029 | | | UNIDADE ORÇAMENTÁRIA |
|--|---------------------|-------------------|-------------|-------------|-------------------|-------------|-------------|----------------------|
| | | UNIDADE DE MEDIDA | META FÍSICA | LOCALIZAÇÃO | UNIDADE DE MEDIDA | META FÍSICA | LOCALIZAÇÃO | |
| 00001 - Outras Medidas | ATIVIDADE REALIZADA | UNIDADE | 1 | MUNICÍPIO | UNIDADE | 1 | MUNICÍPIO | FMS |
| 00318 - Centro de Atenção Psicossocial Infante juvenil | SERVIÇO MANTIDO | UNIDADE | 1 | MUNICÍPIO | UNIDADE | 1 | MUNICÍPIO | FMS |
| 00403 - PPP Saúde | ATIVIDADE REALIZADA | UNIDADE | 1 | MUNICÍPIO | UNIDADE | 1 | MUNICÍPIO | FMS |
| 00436 - CS DR JOSÉ DUSTAN | SERVIÇO MANTIDO | UNIDADE | 1 | RPA 4 | UNIDADE | 1 | RPA 4 | FMS |
| 00437 - USF VILA DOS MILAGRES | SERVIÇO MANTIDO | UNIDADE | 1 | RPA 6 | UNIDADE | 1 | RPA 6 | FMS |
| 00438 - USF FRANCISCO AREIAS | SERVIÇO MANTIDO | UNIDADE | 1 | RPA 2 | UNIDADE | 1 | RPA 2 | FMS |
| 00439 - CS LUIZ WILSON | SERVIÇO MANTIDO | UNIDADE | 1 | RPA 2 | UNIDADE | 1 | RPA 2 | FMS |
| 00440 - USF IRMÃ DENIZE | SERVIÇO MANTIDO | UNIDADE | 1 | RPA 3 | UNIDADE | 1 | RPA 3 | FMS |
| 00524 - USF VILA SÃO MIGUEL MARROM GLACE | SERVIÇO MANTIDO | UNIDADE | 1 | RPA 5 | UNIDADE | 1 | RPA 5 | FMS |
| 00525 - USF INÁ ROSA BORGES | SERVIÇO MANTIDO | UNIDADE | 1 | RPA 3 | UNIDADE | 1 | RPA 3 | FMS |

AÇÃO

: 1.033 - MELHORIA DA ESTRUTURA FÍSICA DAS UNIDADES DE SAÚDE NA ATENÇÃO BÁSICA

FINALIDADE

: REFORMAR E EQUIPAR UNIDADES DE SAÚDE DA REDE BÁSICA MUNICIPAL DE SAÚDE PARA PERMITIR A PRESTAÇÃO DE UM ATENDIMENTO DE QUALIDADE E ACESSÍVEL (EP).

| DESCRIÇÃO | PRODUTO | 2026 | | | TRIÊNIO 2027/2029 | | | UNIDADE ORÇAMENTÁRIA |
|------------------------|---------------------|-------------------|-------------|-------------|-------------------|-------------|-------------|----------------------|
| | | UNIDADE DE MEDIDA | META FÍSICA | LOCALIZAÇÃO | UNIDADE DE MEDIDA | META FÍSICA | LOCALIZAÇÃO | |
| 00001 - Outras Medidas | ATIVIDADE REALIZADA | UNIDADE | 1 | MUNICÍPIO | UNIDADE | 1 | MUNICÍPIO | FMS |

AÇÃO

: 1.658 - CONSTRUÇÃO, REFORMA, AMPLIAÇÃO E EQUIPAGEM DE UNIDADES DE SAÚDE NA MÉDIA E ALTA COMPLEXIDADE

FINALIDADE

: CONSTRUIR E EQUIPAR UNIDADES DE SAÚDE E HOSPITAIS DA REDE MUNICIPAL DE SAÚDE PARA ADEQUAR A OFERTA DAS VAGAS À DEMANDA PELOS SERVIÇOS DE ATENDIMENTO ESPECIALIZADO.

| DESCRIÇÃO | PRODUTO | 2026 | | | TRIÊNIO 2027/2029 | | | UNIDADE ORÇAMENTÁRIA |
|------------------------------------|---------------------|-------------------|-------------|-------------|-------------------|-------------|-------------|----------------------|
| | | UNIDADE DE MEDIDA | META FÍSICA | LOCALIZAÇÃO | UNIDADE DE MEDIDA | META FÍSICA | LOCALIZAÇÃO | |
| 00001 - Outras Medidas | ATIVIDADE REALIZADA | UNIDADE | 1 | MUNICÍPIO | UNIDADE | 1 | MUNICÍPIO | FMS |
| 00443 - POLICLÍNICA SALOMÃO KELNER | SERVIÇO MANTIDO | UNIDADE | 1 | RPA 3 | UNIDADE | 1 | RPA 3 | FMS |

| DESCRIÇÃO | PRODUTO | 2026 | | | TRIÊNIO 2027/2029 | | | UNIDADE ORÇAMENTÁRIA |
|--|-----------------|-------------------|-------------|-------------|-------------------|-------------|-------------|----------------------|
| | | UNIDADE DE MEDIDA | META FÍSICA | LOCALIZAÇÃO | UNIDADE DE MEDIDA | META FÍSICA | LOCALIZAÇÃO | |
| 00444 - POLICLÍNICA ALBERT SABIN | SERVIÇO MANTIDO | UNIDADE | 1 | RPA 3 | UNIDADE | 1 | RPA 3 | FMS |
| 00446 - CENTRO DE REABILITAÇÃO FÍSICA ANTÔNIO NOGUEIRA DE AMORIM | SERVIÇO MANTIDO | UNIDADE | 1 | RPA 1 | UNIDADE | 1 | RPA 1 | FMS |
| 00448 - POLICLÍNICA GOUVEIA DE BARROS | SERVIÇO MANTIDO | UNIDADE | 1 | RPA 1 | UNIDADE | 1 | RPA 1 | FMS |

| AÇÃO : 1.659 - CONSTRUÇÃO, REFORMA, AMPLIAÇÃO E EQUIPAGEM DE UNIDADES DE SAÚDE FINALIDADE : CONSTRUIR, AMPLIAR, REFORMAR, E EQUIPAR UNIDADES DA SECRETARIA MUNICIPAL DE SAÚDE PARA PERMITIR A PRESTAÇÃO DE UM ATENDIMENTO DE QUALIDADE. | | | | | | | | |
|--|---------------------|-------------------|-------------|-------------|-------------------|-------------|-------------|----------------------|
| DESCRIÇÃO | PRODUTO | 2026 | | | TRIÊNIO 2027/2029 | | | UNIDADE ORÇAMENTÁRIA |
| | | UNIDADE DE MEDIDA | META FÍSICA | LOCALIZAÇÃO | UNIDADE DE MEDIDA | META FÍSICA | LOCALIZAÇÃO | |
| 00001 - Outras Medidas | ATIVIDADE REALIZADA | UNIDADE | 1 | MUNICÍPIO | UNIDADE | 1 | MUNICÍPIO | FMS |

| AÇÃO : 1.660 - MELHORIA DA ESTRUTURA FÍSICA DAS UNIDADES DE SAÚDE NA MÉDIA E ALTA COMPLEXIDADE FINALIDADE : REFORMAR E EQUIPAR UNIDADES DE SAÚDE E HOSPITAIS DA REDE ESPECIALIZADA MUNICIPAL DE SAÚDE PARA PERMITIR A PRESTAÇÃO DE UM ATENDIMENTO DE QUALIDADE. | | | | | | | | |
|--|---------------------|-------------------|-------------|-------------|-------------------|-------------|-------------|----------------------|
| DESCRIÇÃO | PRODUTO | 2026 | | | TRIÊNIO 2027/2029 | | | UNIDADE ORÇAMENTÁRIA |
| | | UNIDADE DE MEDIDA | META FÍSICA | LOCALIZAÇÃO | UNIDADE DE MEDIDA | META FÍSICA | LOCALIZAÇÃO | |
| 00001 - Outras Medidas | ATIVIDADE REALIZADA | UNIDADE | 1 | MUNICÍPIO | UNIDADE | 1 | MUNICÍPIO | FMS |

| AÇÃO : 1.661 - MELHORIA DA ESTRUTURA FÍSICA DAS UNIDADES DE SAÚDE FINALIDADE : CONSTRUIR E EQUIPAR UNIDADES DA SECRETARIA MUNICIPAL DE SAÚDE PARA ADEQUAR A OFERTA DAS VAGAS À DEMANDA PELOS SERVIÇOS DE ATENDIMENTO. | | | | | | | | |
|--|---------------------|-------------------|-------------|-------------|-------------------|-------------|-------------|----------------------|
| DESCRIÇÃO | PRODUTO | 2026 | | | TRIÊNIO 2027/2029 | | | UNIDADE ORÇAMENTÁRIA |
| | | UNIDADE DE MEDIDA | META FÍSICA | LOCALIZAÇÃO | UNIDADE DE MEDIDA | META FÍSICA | LOCALIZAÇÃO | |
| 00001 - Outras Medidas | ATIVIDADE REALIZADA | UNIDADE | 1 | MUNICÍPIO | UNIDADE | 1 | MUNICÍPIO | FMS |

| PREFEITURA DO RECIFE | | | | | PPA 2026-2029 | | | |
|--|---------------------|-------------------|-------------|-------------|-------------------|-------------|-------------|----------------------|
| DETALHAMENTO DOS PROGRAMAS POR AÇÕES | | | | | | | | |
| EIXO ESTRATÉGICO: SAÚDE | | | | | | | | |
| PROGRAMA : 1238 - FORTALECIMENTO E QUALIFICAÇÃO DA ATENÇÃO À SAÚDE DE MÉDIA E ALTA COMPLEXIDADE | | | | | | | | |
| OBJETIVO : QUALIFICAR E MELHORAR A ATENÇÃO À SAÚDE DE MÉDIA E ALTA COMPLEXIDADE | | | | | | | | |
| AÇÃO : 2.085 - GARANTIA DA OFERTA DE PROCEDIMENTOS ATRAVÉS DA REDE PRÓPRIA | | | | | | | | |
| FINALIDADE : OFERTAR OS PROCEDIMENTOS DE SAÚDE ATRAVÉS DA MANUTENÇÃO DA REDE DE MATERNIDADES, HOSPITAIS, POLICLÍNICAS E UPAS E UPAE E OS SERVIÇOS DE SAÚDE EM GERAL. | | | | | | | | |
| DESCRIÇÃO | PRODUTO | 2026 | | | TRIÊNIO 2027/2029 | | | UNIDADE ORÇAMENTÁRIA |
| | | UNIDADE DE MEDIDA | META FÍSICA | LOCALIZAÇÃO | UNIDADE DE MEDIDA | META FÍSICA | LOCALIZAÇÃO | |
| 00001 - Outras Medidas | ATIVIDADE REALIZADA | UNIDADE | 1 | MUNICÍPIO | UNIDADE | 1 | MUNICÍPIO | FMS |
| 00007 - Carnaval | CICLO REALIZADO | UNIDADE | 1 | MUNICÍPIO | UNIDADE | 3 | MUNICÍPIO | FMS |
| 00036 - Manutenção e Gerenciamento do Hospital da Mulher | ATIVIDADE REALIZADA | UNIDADE | 1 | MUNICÍPIO | UNIDADE | 1 | MUNICÍPIO | FMS |
| 00037 - Manutenção e Gerenciamento da UPA-E Arruda | ATIVIDADE REALIZADA | UNIDADE | 1 | MUNICÍPIO | UNIDADE | 1 | MUNICÍPIO | FMS |
| 00112 - SAMU | SERVIÇO MANTIDO | UNIDADE | 1 | MUNICÍPIO | UNIDADE | 1 | MUNICÍPIO | FMS |
| 00113 - Laboratório | SERVIÇO MANTIDO | UNIDADE | 1 | MUNICÍPIO | UNIDADE | 1 | MUNICÍPIO | FMS |
| 00203 - Manutenção e Gerenciamento da UPA-E Ibura | ATIVIDADE REALIZADA | UNIDADE | 1 | MUNICÍPIO | UNIDADE | 1 | MUNICÍPIO | FMS |
| 00206 - Manutenção e Gerenciamento do Hospital do Idoso | ATIVIDADE REALIZADA | UNIDADE | 1 | MUNICÍPIO | UNIDADE | 1 | MUNICÍPIO | FMS |
| 00238 - Manutenção e Gerenciamento da UPA-E Mustardinha | ATIVIDADE REALIZADA | UNIDADE | 1 | MUNICÍPIO | UNIDADE | 1 | MUNICÍPIO | FMS |
| 00417 - Estruturação do Hospital da Criança | UNIDADES ATENDIDA | UNIDADE | 1 | MUNICÍPIO | UNIDADE | 1 | MUNICÍPIO | FMS |
| 00526 - NDI - NÚCLEO DE DESENVOLVIMENTO INTEGRAL | SERVIÇO MANTIDO | UNIDADE | 1 | MUNICÍPIO | UNIDADE | 1 | MUNICÍPIO | FMS |
| AÇÃO : 2.324 - FORTALECIMENTO E QUALIFICAÇÃO DE PROGRAMAS ESTRATÉGICOS | | | | | | | | |
| FINALIDADE : MANTER E EXECUTAR PROGRAMAS DE ATENDIMENTO À SAÚDE DA POPULAÇÃO CONFORME SUAS ESPECIFICIDADES. | | | | | | | | |
| DESCRIÇÃO | PRODUTO | 2026 | | | TRIÊNIO 2027/2029 | | | UNIDADE ORÇAMENTÁRIA |
| | | UNIDADE DE MEDIDA | META FÍSICA | LOCALIZAÇÃO | UNIDADE DE MEDIDA | META FÍSICA | LOCALIZAÇÃO | |
| 00001 - Outras Medidas | ATIVIDADE REALIZADA | UNIDADE | 1 | MUNICÍPIO | UNIDADE | 1 | MUNICÍPIO | FMS |
| AÇÃO : 2.883 - GARANTIA DA OFERTA DE PROCEDIMENTOS ATRAVÉS DA REDE COMPLEMENTAR | | | | | | | | |
| FINALIDADE : OFERECER PROCEDIMENTOS DE SAÚDE POR MEIO DE ENTIDADES FILANTRÓPICAS E PRIVADAS DE FORMA COMPLEMENTAR À REDE BÁSICA DE SAÚDE. | | | | | | | | |
| DESCRIÇÃO | PRODUTO | 2026 | | | TRIÊNIO 2027/2029 | | | UNIDADE ORÇAMENTÁRIA |
| | | UNIDADE DE MEDIDA | META FÍSICA | LOCALIZAÇÃO | UNIDADE DE MEDIDA | META FÍSICA | LOCALIZAÇÃO | |
| 00001 - Outras Medidas | ATIVIDADE REALIZADA | UNIDADE | 1 | MUNICÍPIO | UNIDADE | 1 | MUNICÍPIO | FMS |

| DESCRIÇÃO | PRODUTO | 2026 | | | TRIÊNIO 2027/2029 | | | UNIDADE ORÇAMENTÁRIA |
|------------------------------|-----------------|-------------------|-------------|-------------|-------------------|-------------|-------------|----------------------|
| | | UNIDADE DE MEDIDA | META FÍSICA | LOCALIZAÇÃO | UNIDADE DE MEDIDA | META FÍSICA | LOCALIZAÇÃO | |
| 00370 - SRAG | SERVIÇO MANTIDO | UNIDADE | 1 | MUNICÍPIO | UNIDADE | 1 | MUNICÍPIO | FMS |
| 00386 - Atenção Psicossocial | SERVIÇO MANTIDO | UNIDADE | 1 | MUNICÍPIO | UNIDADE | 1 | MUNICÍPIO | FMS |
| 00527 - REDE COMPLEMENTAR | SERVIÇO MANTIDO | UNIDADE | 1 | MUNICÍPIO | UNIDADE | 1 | MUNICÍPIO | FMS |

PREFEITURA DO RECIFE

PPA 2026-2029

DETALHAMENTO DOS PROGRAMAS POR AÇÕES

EIXO ESTRATÉGICO: SAÚDE

PROGRAMA

: 1239 - MELHORIA DA GESTÃO DO SISTEMA DE SAÚDE

OBJETIVO

: CONSOLIDAR OS MECANISMOS DE GESTÃO PARTICIPATIVA E IMPLEMENTAR INSTRUMENTOS DE GESTÃO DO SISTEMA DE SAÚDE.

AÇÃO

: 2.089 - FORTALECIMENTO DO PLANEJAMENTO E DA TRANSPARÊNCIA PÚBLICA NO SUS

FINALIDADE

: EXECUTAR INICIATIVAS QUE PERMITAM OTIMIZAR O PLANEJAMENTO, MONITORAMENTE E AVALIAÇÃO DOS SERVIÇOS PRESTADOS NO ÂMBITO DO SUS.

| DESCRIÇÃO | PRODUTO | 2026 | | | TRIÊNIO 2027/2029 | | | UNIDADE ORÇAMENTÁRIA |
|------------------------|---------------------|-------------------|-------------|-------------|-------------------|-------------|-------------|----------------------|
| | | UNIDADE DE MEDIDA | META FÍSICA | LOCALIZAÇÃO | UNIDADE DE MEDIDA | META FÍSICA | LOCALIZAÇÃO | |
| 00001 - Outras Medidas | ATIVIDADE REALIZADA | UNIDADE | 1 | MUNICÍPIO | UNIDADE | 1 | MUNICÍPIO | FMS |

AÇÃO

: 2.091 - FORTALECIMENTO DA REGULAÇÃO DO ACESSO AOS SERVIÇOS DE SAÚDE E TELESSAÚDE

FINALIDADE

: REGULAR O ACESSO DOS USUÁRIOS AOS SERVIÇOS DE SAÚDE E TELESSAÚDE PARA QUE, ATRAVÉS DELES, SE POSSA VIABILIZAR A AMPLIAÇÃO DA COBERTURA ASSISTENCIAL NO MUNICÍPIO.

| DESCRIÇÃO | PRODUTO | 2026 | | | TRIÊNIO 2027/2029 | | | UNIDADE ORÇAMENTÁRIA |
|------------------------|---------------------|-------------------|-------------|-------------|-------------------|-------------|-------------|----------------------|
| | | UNIDADE DE MEDIDA | META FÍSICA | LOCALIZAÇÃO | UNIDADE DE MEDIDA | META FÍSICA | LOCALIZAÇÃO | |
| 00001 - Outras Medidas | ATIVIDADE REALIZADA | UNIDADE | 1 | MUNICÍPIO | UNIDADE | 1 | MUNICÍPIO | FMS |

AÇÃO

: 2.092 - IMPLANTAÇÃO E IMPLEMENTAÇÃO DA REDE SUS ESCOLA

FINALIDADE

: IMPLEMENTAR ESPAÇOS DE ENSINO E APRENDIZAGEM, POR MEIO DA INTEGRAÇÃO ENTRE OS PROFISSIONAIS DE SAÚDE (GESTORES, TRABALHADORES, ESTUDANTES) E OS DOCENTES.

| DESCRIÇÃO | PRODUTO | 2026 | | | TRIÊNIO 2027/2029 | | | UNIDADE ORÇAMENTÁRIA |
|------------------------|---------------------|-------------------|-------------|-------------|-------------------|-------------|-------------|----------------------|
| | | UNIDADE DE MEDIDA | META FÍSICA | LOCALIZAÇÃO | UNIDADE DE MEDIDA | META FÍSICA | LOCALIZAÇÃO | |
| 00001 - Outras Medidas | ATIVIDADE REALIZADA | UNIDADE | 1 | MUNICÍPIO | UNIDADE | 1 | MUNICÍPIO | FMS |

AÇÃO

: 2.886 - IMPLEMENTAÇÃO E FORTALECIMENTO DO CONTROLE SOCIAL NA GESTÃO DAS POLÍTICAS DE SAÚDE DO MUNICÍPIO

FINALIDADE

: ESTIMULAR O CONTROLE SOCIAL DA GESTÃO DA SAÚDE DO MUNICÍPIO ATRAVÉS DA PROMOÇÃO DE CONFERÊNCIAS MUNICIPAIS DE SAÚDE, BEM COMO DA ATUAÇÃO DO CONSELHO MUNICIPAL DE SAÚDE.

| DESCRIÇÃO | PRODUTO | 2026 | | | TRIÊNIO 2027/2029 | | | UNIDADE ORÇAMENTÁRIA |
|-------------------------------------|---------------------|-------------------|-------------|-------------|-------------------|-------------|-------------|----------------------|
| | | UNIDADE DE MEDIDA | META FÍSICA | LOCALIZAÇÃO | UNIDADE DE MEDIDA | META FÍSICA | LOCALIZAÇÃO | |
| 00001 - Outras Medidas | ATIVIDADE REALIZADA | UNIDADE | 1 | MUNICÍPIO | UNIDADE | 1 | MUNICÍPIO | FMS |
| 00388 - Conselho Municipal de Saúde | ATIVIDADE REALIZADA | UNIDADE | 1 | MUNICÍPIO | UNIDADE | 1 | MUNICÍPIO | FMS |

| | | | | | | | | |
|---|---------------------|-------------------|-------------|-------------|-------------------|-------------|-------------|----------------------|
| PREFEITURA DO RECIFE | | | | | PPA 2026-2029 | | | |
| DETALHAMENTO DOS PROGRAMAS POR AÇÕES | | | | | | | | |
| EIXO ESTRATÉGICO: DESENVOLVIMENTO SOCIAL | | | | | | | | |
| PROGRAMA : 1241 - PROMOÇÃO DAS POLÍTICAS DE PREVENÇÃO, TRATAMENTO E REINSERÇÃO SOCIAL AOS USUÁRIOS E DEPENDENTES DE DROGAS | | | | | | | | |
| OBJETIVO : PROMOVER A CIDADANIA CONSOLIDANDO AS POLÍTICAS PÚBLICAS DE ENFRENTAMENTO ÀS DROGAS, ATRAVÉS DA ARTICULAÇÃO, INTEGRAÇÃO, ORGANIZAÇÃO E COORDENAÇÃO DAS ATIVIDADES RELACIONADAS COM A PREVENÇÃO, ATENÇÃO E REINSERÇÃO SOCIAL DE USUÁRIOS E DEPENDENTES DE DROGAS NO ÂMBITO MUNICIPAL (EP). | | | | | | | | |
| AÇÃO : 2.265 - IMPLEMENTAÇÃO DE POLÍTICAS DE PREVENÇÃO, TRATAMENTO E REINSERÇÃO SOCIAL DE USUÁRIOS E DEPENDENTES DE DROGAS | | | | | | | | |
| FINALIDADE : IMPLANTAR CASAS DE REFERÊNCIA E UNIDADES DE PREVENÇÃO E REDUÇÃO DE DANOS PARA ATENDIMENTO DE USUÁRIOS E DEPENDENTES DE DROGAS, PROMOVER CAPACITAÇÃO E AVALIAÇÃO DAS POLÍTICAS DESENVOLVIDAS NA ÁREA, ALÉM DE OUTRAS MEDIDAS QUE PROMOVAM A PARCERIA COM INSTITUIÇÕES DE ACOLHIMENTO E OBJETIVEM A REINSERÇÃO SOCIAL DESSE PÚBLICO. | | | | | | | | |
| DESCRIÇÃO | PRODUTO | 2026 | | | TRIÊNIO 2027/2029 | | | UNIDADE ORÇAMENTÁRIA |
| | | UNIDADE DE MEDIDA | META FÍSICA | LOCALIZAÇÃO | UNIDADE DE MEDIDA | META FÍSICA | LOCALIZAÇÃO | |
| 00001 - Outras Medidas | ATIVIDADE REALIZADA | UNIDADE | 1 | MUNICÍPIO | UNIDADE | 1 | MUNICÍPIO | SAS |
| 00002 - Pessoal e Encargos Sociais | ATIVIDADE REALIZADA | UNIDADE | 1 | MUNICÍPIO | UNIDADE | 1 | MUNICÍPIO | SAS |

PREFEITURA DO RECIFE

PPA 2026-2029

DETALHAMENTO DOS PROGRAMAS POR AÇÕES

EIXO ESTRATÉGICO: DESENVOLVIMENTO SOCIAL

PROGRAMA

: 1247 - PROMOÇÃO E FORTALECIMENTO DA POLÍTICA DA PRIMEIRA INFÂNCIA

OBJETIVO

: FORTALECER E CONSOLIDAR AS AÇÕES RELATIVAS À PRIMEIRA INFÂNCIA NO MUNICÍPIO.

AÇÃO

: 1.036 - EXPANSÃO DA REDE FÍSICA DO ENSINO INFANTIL

FINALIDADE

: CONSTRUIR NOVAS CRECHES, UNIDADES EDUCACIONAIS, QUADRAS POLIESPORTIVAS, DENTRE OUTROS, DE FORMA ACESSÍVEL, VOLTADAS PARA O PÚBLICO INFANTIL, COM O INTUITO DE MELHOR E ATENDER SEUS USUÁRIOS.

| DESCRIÇÃO | PRODUTO | 2026 | | | TRIÊNIO 2027/2029 | | | UNIDADE ORÇAMENTÁRIA |
|-------------------------------|---------------------|-------------------|-------------|-------------|-------------------|-------------|-------------|----------------------|
| | | UNIDADE DE MEDIDA | META FÍSICA | LOCALIZAÇÃO | UNIDADE DE MEDIDA | META FÍSICA | LOCALIZAÇÃO | |
| 00001 - Outras Medidas | ATIVIDADE REALIZADA | UNIDADE | 1 | MUNICÍPIO | UNIDADE | 1 | MUNICÍPIO | SEDUC |
| 00404 - PPP Educação Infantil | ATIVIDADE REALIZADA | UNIDADE | 1 | MUNICÍPIO | UNIDADE | 1 | MUNICÍPIO | SEDUC |

AÇÃO

: 2.113 - APOIO À PRIMEIRA INFÂNCIA

FINALIDADE

: GARANTIR A PROTEÇÃO E O INVESTIMENTO NA PRIMEIRA INFÂNCIA POR MEIO DE AÇÕES COORDENADAS E TRANSVERSAIS

| DESCRIÇÃO | PRODUTO | 2026 | | | TRIÊNIO 2027/2029 | | | UNIDADE ORÇAMENTÁRIA |
|------------------------|---------------------|-------------------|-------------|-------------|-------------------|-------------|-------------|----------------------|
| | | UNIDADE DE MEDIDA | META FÍSICA | LOCALIZAÇÃO | UNIDADE DE MEDIDA | META FÍSICA | LOCALIZAÇÃO | |
| 00001 - Outras Medidas | ATIVIDADE REALIZADA | UNIDADE | 1 | MUNICÍPIO | UNIDADE | 1 | MUNICÍPIO | SAS |
| 00001 - Outras Medidas | ATIVIDADE REALIZADA | UNIDADE | 1 | MUNICÍPIO | UNIDADE | 1 | MUNICÍPIO | SDHJ |
| 00001 - Outras Medidas | ATIVIDADE REALIZADA | UNIDADE | 1 | MUNICÍPIO | UNIDADE | 1 | MUNICÍPIO | SEDUC |
| 00001 - Outras Medidas | ATIVIDADE REALIZADA | UNIDADE | 1 | MUNICÍPIO | UNIDADE | 1 | MUNICÍPIO | SEPE |

AÇÃO

: 2.179 - AMPLIAÇÃO E DESENVOLVIMENTO DA EDUCAÇÃO INFANTIL

FINALIDADE

: MANTER O FUNCIONAMENTO DAS UNIDADES EDUCACIONAIS E AVALIAR O DESEMPENHO ESCOLAR DOS ALUNOS, ALÉM DE DESENVOLVER OUTRAS AÇÕES DE SUPORTE À AMPLIAÇÃO E AO DESENVOLVIMENTO DO ENSINO INFANTIL.

| DESCRIÇÃO | PRODUTO | 2026 | | | TRIÊNIO 2027/2029 | | | UNIDADE ORÇAMENTÁRIA |
|---|-----------------------|-------------------|-------------|-------------|-------------------|-------------|-------------|----------------------|
| | | UNIDADE DE MEDIDA | META FÍSICA | LOCALIZAÇÃO | UNIDADE DE MEDIDA | META FÍSICA | LOCALIZAÇÃO | |
| 00001 - Outras Medidas | ATENDIMENTO REALIZADO | UNIDADE | 1 | MUNICÍPIO | UNIDADE | 1 | MUNICÍPIO | SEDUC |
| 00002 - Pessoal e Encargos Sociais | ATIVIDADE REALIZADA | UNIDADE | 1 | MUNICÍPIO | UNIDADE | 1 | MUNICÍPIO | SEDUC |
| 00375 - Programa Infância na Creche - Parcerias | UNIDADE CREDENCIADA | UNIDADE | 97 | MUNICÍPIO | UNIDADE | 306 | MUNICÍPIO | SEDUC |

PREFEITURA DO RECIFE

PPA 2026-2029

DETALHAMENTO DOS PROGRAMAS POR AÇÕES

EIXO ESTRATÉGICO: DESENVOLVIMENTO SOCIAL

PROGRAMA : 1248 - PROGRAMA A CASA É SUA

OBJETIVO : PROMOVER REGULARIZAÇÃO FUNDIÁRIA PARA AS FAMÍLIAS-ALVO DO PROGRAMA.

AÇÃO : 1.564 - REGULARIZAÇÃO FUNDIÁRIA

FINALIDADE : REALIZAR ESTUDOS TÉCNICOS, AÇÕES SOCIAIS DE APOIO JURÍDICO, FORMALIZAR CONTRATOS E ESCRITURAS E DEMAIS ATIVIDADES DE REGULARIZAÇÃO FUNDIÁRIA.

| DESCRIÇÃO | PRODUTO | 2026 | | | TRIÊNIO 2027/2029 | | | UNIDADE ORÇAMENTÁRIA |
|------------------------|---------------------|-------------------|-------------|-------------|-------------------|-------------|-------------|----------------------|
| | | UNIDADE DE MEDIDA | META FÍSICA | LOCALIZAÇÃO | UNIDADE DE MEDIDA | META FÍSICA | LOCALIZAÇÃO | |
| 00001 - Outras Medidas | ATIVIDADE REALIZADA | UNIDADE | 1 | MUNICÍPIO | UNIDADE | 1 | MUNICÍPIO | SEHAB |

| PREFEITURA DO RECIFE | | | | | PPA 2026-2029 | | | |
|--|---------------------|-------------------|-------------|-------------|-------------------|-------------|-------------|----------------------|
| DETALHAMENTO DOS PROGRAMAS POR AÇÕES | | | | | | | | |
| EIXO ESTRATÉGICO: EDUCAÇÃO | | | | | | | | |
| PROGRAMA : 1249 - AMPLIAÇÃO E GESTÃO DA REDE DE ENSINO FUNDAMENTAL | | | | | | | | |
| OBJETIVO : MELHORAR A QUALIDADE DO ENSINO FUNDAMENTAL OFERECIDO PELO MUNICÍPIO. | | | | | | | | |
| AÇÃO : 2.178 - UNIVERSALIZAÇÃO E QUALIFICAÇÃO DO ENSINO FUNDAMENTAL | | | | | | | | |
| FINALIDADE : MANTER O FUNCIONAMENTO DAS UNIDADES EDUCACIONAIS E AVALIAR O DESEMPENHO ESCOLAR DOS ALUNOS, ALÉM DE DESENVOLVER OUTRAS AÇÕES DE SUPORTE À UNIVERSALIZAÇÃO E À QUALIFICAÇÃO DO ENSINO FUNDAMENTAL. | | | | | | | | |
| DESCRIÇÃO | PRODUTO | 2026 | | | TRIÊNIO 2027/2029 | | | UNIDADE ORÇAMENTÁRIA |
| | | UNIDADE DE MEDIDA | META FÍSICA | LOCALIZAÇÃO | UNIDADE DE MEDIDA | META FÍSICA | LOCALIZAÇÃO | |
| 00001 - Outras Medidas | ATIVIDADE REALIZADA | UNIDADE | 1 | MUNICÍPIO | UNIDADE | 1 | MUNICÍPIO | SEDUC |
| 00002 - Pessoal e Encargos Sociais | ATIVIDADE REALIZADA | UNIDADE | 1 | MUNICÍPIO | UNIDADE | 1 | MUNICÍPIO | SEDUC |

| | |
|--------------------------------------|---------------|
| PREFEITURA DO RECIFE | PPA 2026-2029 |
| DETALHAMENTO DOS PROGRAMAS POR AÇÕES | |
| EIXO ESTRATÉGICO: SAÚDE | |

| | |
|----------|---|
| PROGRAMA | : 1250 - FORTALECIMENTO DAS POLÍTICAS PARA PROTEÇÃO ANIMAL |
| OBJETIVO | : PROMOVER E EXECUTAR AS AÇÕES INTEGRANTES DA POLÍTICA DE PROTEÇÃO ANIMAL NO MUNICÍPIO. |

| | |
|------------|---|
| AÇÃO | : 2.111 - AMPLIAÇÃO E FORTALECIMENTO DO PROGRAMA DE PROTEÇÃO ANIMAL |
| FINALIDADE | : PROMOVER AS AÇÕES DA POLÍTICA DE PROTEÇÃO ANIMAL, ENTRE ELAS O ATENDIMENTO NO HOSPITAL VETERINÁRIO. |

| DESCRIÇÃO | PRODUTO | 2026 | | | TRIÊNIO 2027/2029 | | | UNIDADE ORÇAMENTÁRIA |
|---|---------------------|-------------------|-------------|-------------|-------------------|-------------|-------------|----------------------|
| | | UNIDADE DE MEDIDA | META FÍSICA | LOCALIZAÇÃO | UNIDADE DE MEDIDA | META FÍSICA | LOCALIZAÇÃO | |
| 00001 - Outras Medidas | ATIVIDADE REALIZADA | UNIDADE | 1 | MUNICÍPIO | UNIDADE | 1 | MUNICÍPIO | SEDA |
| 00265 - Manutenção e Gerenciamento Hospital Veterinário do Recife | ATIVIDADE REALIZADA | UNIDADE | 1 | MUNICÍPIO | UNIDADE | 1 | MUNICÍPIO | SEDA |
| 00457 - Campanha de vacinação para cães e gatos | SERVIÇO MANTIDO | UNIDADE | 1 | MUNICÍPIO | UNIDADE | 1 | MUNICÍPIO | SEDA |
| 00458 - Castramóvel | SERVIÇO MANTIDO | UNIDADE | 1 | MUNICÍPIO | UNIDADE | 1 | MUNICÍPIO | SEDA |
| 00459 - Meu Amigo Protetor | SERVIÇO MANTIDO | UNIDADE | 1 | MUNICÍPIO | UNIDADE | 1 | MUNICÍPIO | SEDA |
| 00460 - Programa VTA | ATIVIDADE REALIZADA | UNIDADE | 1 | MUNICÍPIO | UNIDADE | 1 | MUNICÍPIO | SEDA |

PREFEITURA DO RECIFE

PPA 2026-2029

DETALHAMENTO DOS PROGRAMAS POR AÇÕES

EIXO ESTRATÉGICO: SEGURANÇA E PREVENÇÃO À VIOLÊNCIA

PROGRAMA

:

1252 - GESTÃO DA POLÍTICA INTEGRADA DE PREVENÇÃO À VIOLÊNCIA E PROMOÇÃO DA CULTURA DE PAZ

OBJETIVO

:

PROMOVER E CONSOLIDAR UMA POLÍTICA INTEGRADA DE PREVENÇÃO À VIOLÊNCIA, A CULTURA DE PAZ NA CIDADE E AS INICIATIVAS DE MEDIAÇÃO DE CONFLITOS NAS COMUNIDADES DO RECIFE.

AÇÃO

:

2.073 - DESENVOLVIMENTO DE AÇÕES DE APOIO ÀS MULHERES EM SITUAÇÃO DE VIOLÊNCIA

FINALIDADE

:

IMPLANTAR E MANTER A REDE FÍSICA E OS SERVIÇOS DE ATENÇÃO À PESSOA EM SITUAÇÃO DE VIOLÊNCIA DE GÊNERO.

| DESCRIÇÃO | PRODUTO | 2026 | | | TRIÊNIO 2027/2029 | | | UNIDADE ORÇAMENTÁRIA |
|--|-----------------------|-------------------|-------------|-------------|-------------------|-------------|-------------|----------------------|
| | | UNIDADE DE MEDIDA | META FÍSICA | LOCALIZAÇÃO | UNIDADE DE MEDIDA | META FÍSICA | LOCALIZAÇÃO | |
| 00001 - Outras Medidas | ATIVIDADE REALIZADA | UNIDADE | 1 | MUNICÍPIO | UNIDADE | 1 | MUNICÍPIO | SEMUL |
| 00257 - LIGA MULHER (LIGAÇÃO E WHATSAPP 24H) | ATENDIMENTO REALIZADO | UNIDADE | 4000 | MUNICÍPIO | UNIDADE | 12000 | MUNICÍPIO | SEMUL |
| 00259 - Brigada Maria da Penha | ATENDIMENTO REALIZADO | UNIDADE | 15000 | MUNICÍPIO | UNIDADE | 45000 | MUNICÍPIO | SEMUL |

AÇÃO

:

2.093 - ESTRUTURAÇÃO E MANUTENÇÃO DOS CENTROS COMUNITÁRIOS DA PAZ - COMPAZ

FINALIDADE

:

ADQUIRIR E MANTER EQUIPAMENTOS E INSTALAÇÕES DOS CENTROS COMUNITÁRIOS DE PAZ - COMPAZ, DE FORMA A PROPICIAR MEDIDAS DE PREVENÇÃO À VIOLÊNCIA, INCLUSÃO SOCIAL E FORTALECIMENTO COMUNITÁRIO NOS REFERIDOS ESPAÇOS.

| DESCRIÇÃO | PRODUTO | 2026 | | | TRIÊNIO 2027/2029 | | | UNIDADE ORÇAMENTÁRIA |
|------------------------|---------------------|-------------------|-------------|-------------|-------------------|-------------|-------------|----------------------|
| | | UNIDADE DE MEDIDA | META FÍSICA | LOCALIZAÇÃO | UNIDADE DE MEDIDA | META FÍSICA | LOCALIZAÇÃO | |
| 00001 - Outras Medidas | ATIVIDADE REALIZADA | UNIDADE | 1 | MUNICÍPIO | UNIDADE | 1 | MUNICÍPIO | SECPAZ |

AÇÃO

:

2.147 - SEGURANÇA NOS LOCAIS PÚBLICOS SOB JURISDIÇÃO DA CIDADE DO RECIFE

FINALIDADE

:

PRESERVAR OS BENS PATRIMONIAIS DO MUNICÍPIO E A SEGURANÇA CIDADÃ DOS SEUS HABITANTES, FICANDO GARANTIDO QUE NÃO SERÁ(ÃO) UTILIZADO(S) SISTEMA(S) QUE NÃO TENHA(M) SUA EFICÁCIA ABSOLUTAMENTE COMPROVADA.

| DESCRIÇÃO | PRODUTO | 2026 | | | TRIÊNIO 2027/2029 | | | UNIDADE ORÇAMENTÁRIA |
|------------------------|---------------------|-------------------|-------------|-------------|-------------------|-------------|-------------|----------------------|
| | | UNIDADE DE MEDIDA | META FÍSICA | LOCALIZAÇÃO | UNIDADE DE MEDIDA | META FÍSICA | LOCALIZAÇÃO | |
| 00001 - Outras Medidas | ATIVIDADE REALIZADA | UNIDADE | 1 | MUNICÍPIO | UNIDADE | 1 | MUNICÍPIO | SEOPS |

| | |
|--|---------------|
| PREFEITURA DO RECIFE | PPA 2026-2029 |
| DETALHAMENTO DOS PROGRAMAS POR AÇÕES | |
| EIXO ESTRATÉGICO: MEIO AMBIENTE E SUSTENTABILIDADE | |

| | |
|----------|--|
| PROGRAMA | : 1302 - FORTALECIMENTO DAS POLÍTICAS INTEGRADAS DE SUSTENTABILIDADE AMBIENTAL |
| OBJETIVO | : APRIMORAR A GESTÃO AMBIENTAL, ATRAVÉS DE UMA PERMANENTE ARTICULAÇÃO INTER-SETORIAL DA ADMINISTRAÇÃO MUNICIPAL E COM A SOCIEDADE, FAVORECENDO A AÇÃO CONJUNTA DOS DIVERSOS SETORES AMBIENTAIS E A EFETIVAÇÃO DA POLÍTICA AMBIENTAL. |

| | |
|------------|---|
| AÇÃO | : 2.032 - AÇÕES PARA O DESENVOLVIMENTO DA CIDADE SUSTENTÁVEL |
| FINALIDADE | : DESENVOLVER AÇÕES DE SUSTENTABILIDADE PARA A PREVENÇÃO E ENFRENTAMENTO DOS IMPACTOS ADVINDOS DAS MUDANÇAS CLIMÁTICAS. |

| DESCRIÇÃO | PRODUTO | 2026 | | | TRIÊNIO 2027/2029 | | | UNIDADE ORÇAMENTÁRIA |
|------------------------|---------------------|-------------------|-------------|-------------|-------------------|-------------|-------------|----------------------|
| | | UNIDADE DE MEDIDA | META FÍSICA | LOCALIZAÇÃO | UNIDADE DE MEDIDA | META FÍSICA | LOCALIZAÇÃO | |
| 00001 - Outras Medidas | ATIVIDADE REALIZADA | UNIDADE | 1 | MUNICÍPIO | UNIDADE | 1 | MUNICÍPIO | FMMA |
| 00001 - Outras Medidas | ATIVIDADE REALIZADA | UNIDADE | 1 | MUNICÍPIO | UNIDADE | 1 | MUNICÍPIO | SEMA |

| | |
|------------|--|
| AÇÃO | : 2.042 - PROMOÇÃO DA GESTÃO E A ARTICULAÇÃO DAS AÇÕES AMBIENTAIS |
| FINALIDADE | : FORTALECER A TEMÁTICA DO MEIO AMBIENTE ATRAVÉS DA REALIZAÇÃO DE EVENTOS E DO DESENVOLVIMENTO E IMPLEMENTAÇÃO DE INICIATIVAS E PROJETOS DE EDUCAÇÃO AMBIENTAL NO MUNICÍPIO. |

| DESCRIÇÃO | PRODUTO | 2026 | | | TRIÊNIO 2027/2029 | | | UNIDADE ORÇAMENTÁRIA |
|------------------------|---------------------|-------------------|-------------|-------------|-------------------|-------------|-------------|----------------------|
| | | UNIDADE DE MEDIDA | META FÍSICA | LOCALIZAÇÃO | UNIDADE DE MEDIDA | META FÍSICA | LOCALIZAÇÃO | |
| 00001 - Outras Medidas | ATIVIDADE REALIZADA | UNIDADE | 1 | MUNICÍPIO | UNIDADE | 1 | MUNICÍPIO | FMMA |

| | |
|--|---------------|
| PREFEITURA DO RECIFE | PPA 2026-2029 |
| DETALHAMENTO DOS PROGRAMAS POR AÇÕES | |
| EIXO ESTRATÉGICO: DESENVOLVIMENTO URBANO | |

| | |
|----------|--|
| PROGRAMA | : 1303 - GESTÃO DE RISCO EM ENCOSTAS E ALAGADOS |
| OBJETIVO | : ESTRUTURAR CICLO DE INTERVENÇÕES NOS MORROS, ALAGADOS E IMÓVEIS EM ESTADO PRECÁRIO E DE CONSERVAÇÃO DE MODO A CONSTRUIR UMA CIDADE FÍSICA, SOCIAL E AMBIENTALMENTE SAUDÁVEL. |

| | |
|------------|---|
| AÇÃO | : 1.574 - URBANIZAÇÃO DE ÁREAS DE RISCO |
| FINALIDADE | : CONCEBER ESTUDOS E PLANOS E GERENCIAR AS INTERVENÇÕES NAS ÁREAS DE RISCO DA CIDADE, TAIS COMO EM MORROS E ALAGADOS. |

| DESCRIÇÃO | PRODUTO | 2026 | | | TRIÊNIO 2027/2029 | | | UNIDADE ORÇAMENTÁRIA |
|--------------------------------|---------------------|-------------------|-------------|-------------|-------------------|-------------|-------------|----------------------|
| | | UNIDADE DE MEDIDA | META FÍSICA | LOCALIZAÇÃO | UNIDADE DE MEDIDA | META FÍSICA | LOCALIZAÇÃO | |
| 00001 - Outras Medidas | ATIVIDADE REALIZADA | UNIDADE | 1 | MUNICÍPIO | UNIDADE | 1 | MUNICÍPIO | URB RECIFE |
| 00191 - Contenções de encostas | OBRA EXECUTADA | UNIDADE | 21 | MUNICÍPIO | UNIDADE | 60 | MUNICÍPIO | URB RECIFE |

| | |
|------------|---|
| AÇÃO | : 2.211 - DEFESA CIVIL PERMANENTE |
| FINALIDADE | : PLANEJAR, COORDENAR E EXECUTAR AÇÕES DE VISTORIA, PREVENÇÃO, MONITORAMENTO E INTERVENÇÃO EM ÁREAS E IMÓVEIS DE RISCO, GARANTINDO AUXÍLIO À POPULAÇÃO EM SITUAÇÃO DE VULNERABILIDADE, PROMOVEDO A SEGURANÇA, A RESILIÊNCIA URBANA E A INTEGRAÇÃO ENTRE ÓRGÃOS PÚBLICOS E COMUNIDADE. |

| DESCRIÇÃO | PRODUTO | 2026 | | | TRIÊNIO 2027/2029 | | | UNIDADE ORÇAMENTÁRIA |
|---|-------------------------|-------------------|-------------|-------------|-------------------|-------------|-------------|----------------------|
| | | UNIDADE DE MEDIDA | META FÍSICA | LOCALIZAÇÃO | UNIDADE DE MEDIDA | META FÍSICA | LOCALIZAÇÃO | |
| 00001 - Outras Medidas | ATIVIDADE REALIZADA | UNIDADE | 1 | MUNICÍPIO | UNIDADE | 1 | MUNICÍPIO | SEOPS |
| 00003 - Aplicação do Geomanta | GEOMANTA APLICADA | METRO QUADRADO | 220000 | MUNICÍPIO | METRO QUADRADO | 660000 | MUNICÍPIO | SEOPS |
| 00004 - Programa Parceria | ATIVIDADE REALIZADA | PERCENTUAL | 1 | MUNICÍPIO | PERCENTUAL | 1 | MUNICÍPIO | SEOPS |
| 00522 - AUXILIO MORADIA - ÁREA DE RISCO | BENEFÍCIO/BOLSA MANTIDO | UNIDADE | 1 | MUNICÍPIO | UNIDADE | 1 | MUNICÍPIO | SEOPS |

| | | | | | | | | | |
|---|--|---------------------|-------------------|-------------|---------------|-------------------|-------------|-------------|----------------------|
| PREFEITURA DO RECIFE | | | | | PPA 2026-2029 | | | | |
| DETALHAMENTO DOS PROGRAMAS POR AÇÕES | | | | | | | | | |
| EIXO ESTRATÉGICO: DESENVOLVIMENTO URBANO | | | | | | | | | |
| PROGRAMA : 1304 - MOBILIDADE URBANA E ACESSIBILIDADE | | | | | | | | | |
| OBJETIVO : PROMOVER INTERVENÇÕES QUE AMPLIEM A MELHORIA DOS PADRÕES DE ACESSIBILIDADE E MOBILIDADE. | | | | | | | | | |
| AÇÃO : 1.012 - REQUALIFICAÇÃO DA MOBILIDADE URBANA - VIA MANGUE | | | | | | | | | |
| FINALIDADE : GERIR AS ATIVIDADES RELATIVAS AO ENCERRAMENTO FORMAL E COMPLETO DA OBRA DA VIA MANGUE E SUAS SUBSIDIÁRIAS. | | | | | | | | | |
| DESCRIÇÃO | | PRODUTO | 2026 | | | TRIÊNIO 2027/2029 | | | UNIDADE ORÇAMENTÁRIA |
| | | | UNIDADE DE MEDIDA | META FÍSICA | LOCALIZAÇÃO | UNIDADE DE MEDIDA | META FÍSICA | LOCALIZAÇÃO | |
| 00001 - Outras Medidas | | ATIVIDADE REALIZADA | UNIDADE | 1 | MUNICÍPIO | UNIDADE | 1 | MUNICÍPIO | URB RECIFE |
| AÇÃO : 1.563 - CONSOLIDAÇÃO E MELHORAMENTO DO SISTEMA VIÁRIO | | | | | | | | | |
| FINALIDADE : REALIZAR O APRIMORAMENTO DAS VIAS PÚBLICAS ABRANGIDAS PELO MUNICÍPIO PARA MANTÊ-LAS EM CONDIÇÕES ADEQUADAS AO USO, ALÉM DE PROPICIAR MAIOR SEGURANÇA NO TRÂNSITO. | | | | | | | | | |
| DESCRIÇÃO | | PRODUTO | 2026 | | | TRIÊNIO 2027/2029 | | | UNIDADE ORÇAMENTÁRIA |
| | | | UNIDADE DE MEDIDA | META FÍSICA | LOCALIZAÇÃO | UNIDADE DE MEDIDA | META FÍSICA | LOCALIZAÇÃO | |
| 00001 - Outras Medidas | | ATIVIDADE REALIZADA | UNIDADE | 1 | MUNICÍPIO | UNIDADE | 1 | MUNICÍPIO | URB RECIFE |
| 00095 - Recuperação de Passeios | | OBRA EXECUTADA | UNIDADE | 13 | MUNICÍPIO | UNIDADE | 12 | MUNICÍPIO | URB RECIFE |
| 00098 - PAC Beira Rio - Parque das Graças | | OBRA EXECUTADA | PERCENTUAL | 50 | RPA 3 | PERCENTUAL | 100 | RPA 3 | URB RECIFE |
| 00188 - 2º e 3º Perimetral e Radial Sul | | OBRA EXECUTADA | UNIDADE | 4 | MUNICÍPIO | UNIDADE | 4 | MUNICÍPIO | URB RECIFE |
| 00341 - Expansão da Malha Cicloviária | | ATIVIDADE REALIZADA | UNIDADE | 1 | MUNICÍPIO | UNIDADE | 1 | MUNICÍPIO | URB RECIFE |
| 00561 - VIAS-PARQUE E URBANIZAÇÃO DAS MARGENS | | ATIVIDADE REALIZADA | UNIDADE | 1 | MUNICÍPIO | UNIDADE | 1 | MUNICÍPIO | URB RECIFE |
| AÇÃO : 2.143 - PROMOÇÃO DA MOBILIDADE E ACESSIBILIDADE | | | | | | | | | |
| FINALIDADE : APOIAR A IMPLANTAÇÃO, EXPANSÃO E REQUALIFICAÇÃO DOS SISTEMAS DE MOBILIDADE URBANA COM CALÇADAS ACESSÍVEIS E OUTRAS SOLUÇÕES DE ACESSIBILIDADE E DE MOBILIDADE ATIVA, INCLUSIVE COM A IMPLANTAÇÃO DO PLANO DE MOBILIDADE URBANA DO RECIFE. | | | | | | | | | |
| DESCRIÇÃO | | PRODUTO | 2026 | | | TRIÊNIO 2027/2029 | | | UNIDADE ORÇAMENTÁRIA |
| | | | UNIDADE DE MEDIDA | META FÍSICA | LOCALIZAÇÃO | UNIDADE DE MEDIDA | META FÍSICA | LOCALIZAÇÃO | |
| 00001 - Outras Medidas | | ATIVIDADE REALIZADA | UNIDADE | 1 | MUNICÍPIO | UNIDADE | 1 | MUNICÍPIO | SEDUL |
| AÇÃO : 2.510 - GERENCIAMENTO DO TRÂNSITO E DO TRANSPORTE PÚBLICO | | | | | | | | | |
| FINALIDADE : PLANEJAR, EXECUTAR E AVALIAR MEDIDAS RELATIVAS À CIRCULAÇÃO DE VEÍCULOS MOTORIZADOS, NÃO-MOTORIZADOS E DE PEDESTRES, COM PRIORIZAÇÃO DO TRANSPORTE PÚBLICO E DA MOBILIDADE ATIVA, ATRAVÉS DA REALIZAÇÃO DE PROJETOS DE ENGENHARIA DE TRÁFEGO, PATRULHAMENTO CICLÍSTICO, CAMPANHAS PARA A EDUCAÇÃO NO TRÂNSITO, MANUTENÇÃO E GESTÃO DE CADASTROS E DA REDE DE TRANSPORTE DA CIDADE. | | | | | | | | | |
| DESCRIÇÃO | | PRODUTO | 2026 | | | TRIÊNIO 2027/2029 | | | UNIDADE ORÇAMENTÁRIA |
| | | | UNIDADE DE MEDIDA | META FÍSICA | LOCALIZAÇÃO | UNIDADE DE MEDIDA | META FÍSICA | LOCALIZAÇÃO | |
| 00001 - Outras Medidas | | ATIVIDADE REALIZADA | UNIDADE | 1 | MUNICÍPIO | UNIDADE | 1 | MUNICÍPIO | CTTU |

| DESCRIÇÃO | PRODUTO | 2026 | | | TRIÊNIO 2027/2029 | | | UNIDADE ORÇAMENTÁRIA |
|---|----------------------|-------------------|-------------|-------------|-------------------|-------------|-------------|----------------------|
| | | UNIDADE DE MEDIDA | META FÍSICA | LOCALIZAÇÃO | UNIDADE DE MEDIDA | META FÍSICA | LOCALIZAÇÃO | |
| 00001 - Outras Medidas | ATIVIDADE REALIZADA | UNIDADE | 1 | MUNICÍPIO | UNIDADE | 1 | MUNICÍPIO | FGTTU |
| 00002 - Pessoal e Encargos Sociais | ATIVIDADE REALIZADA | UNIDADE | 1 | MUNICÍPIO | UNIDADE | 1 | MUNICÍPIO | CTTU |
| 00018 - Manutenção Semafórica | ATIVIDADE REALIZADA | UNIDADE | 1 | MUNICÍPIO | UNIDADE | 1 | MUNICÍPIO | CTTU |
| 00020 - Sinalização | ATIVIDADE REALIZADA | KILOMETRO | 800 | MUNICÍPIO | KILOMETRO | 800 | MUNICÍPIO | CTTU |
| 00022 - Fotos Sensores | ATIVIDADE REALIZADA | UNIDADE | 1 | MUNICÍPIO | UNIDADE | 1 | MUNICÍPIO | CTTU |
| 00023 - Faixa Azul | ATIVIDADE REALIZADA | UNIDADE | 1 | MUNICÍPIO | UNIDADE | 1 | MUNICÍPIO | CTTU |
| 00389 - Semáforos Inteligentes | SEMÁFOROS IMPLANTADO | UNIDADE | 50 | MUNICÍPIO | UNIDADE | 50 | MUNICÍPIO | CTTU |
| 00538 - FISCALIZAÇÃO DE FAIXAS EXCLUSIVAS | ATIVIDADE REALIZADA | UNIDADE | 1 | MUNICÍPIO | UNIDADE | 1 | MUNICÍPIO | CTTU |
| 00564 - SEMÁFOROS SONOROS | ATIVIDADE REALIZADA | UNIDADE | 1 | MUNICÍPIO | UNIDADE | 1 | MUNICÍPIO | CTTU |

DETALHAMENTO DOS PROGRAMAS POR AÇÕES

EIXO ESTRATÉGICO: DESENVOLVIMENTO URBANO

PROGRAMA : 1309 - GESTÃO DO CENTRO DA CIDADE
OBJETIVO : PROMOVER A REVITALIZAÇÃO DO CENTRO DO RECIFE BASEADO NO DESENVOLVIMENTO SUSTENTÁVEL DO TERRITÓRIO.

AÇÃO : 1.569 - IMPLANTAÇÃO DE POLÍTICAS DE INCENTIVO À REVITALIZAÇÃO DO CENTRO DO RECIFE
FINALIDADE : ELABORAR ESTUDOS E PROJETOS DE INCENTIVO À REVITALIZAÇÃO DO CENTRO, EXECUTAR AÇÕES DE MANUTENÇÃO, MODERNIZAÇÃO E DE REABILITAÇÃO TERRITORIAL E URBANÍSTICA PARA CONSOLIDAR OS BAIRROS DA REGIÃO DE ACORDO COM AS SUAS ESPECIFICIDADES.

| DESCRIÇÃO | PRODUTO | 2026 | | | TRIÊNIO 2027/2029 | | | UNIDADE ORÇAMENTÁRIA |
|------------------------|---------------------|-------------------|-------------|-------------|-------------------|-------------|-------------|----------------------|
| | | UNIDADE DE MEDIDA | META FÍSICA | LOCALIZAÇÃO | UNIDADE DE MEDIDA | META FÍSICA | LOCALIZAÇÃO | |
| 00001 - Outras Medidas | ATIVIDADE REALIZADA | UNIDADE | 1 | MUNICÍPIO | UNIDADE | 1 | MUNICÍPIO | FRBR |

PREFEITURA DO RECIFE

PPA 2026-2029

DETALHAMENTO DOS PROGRAMAS POR AÇÕES

EIXO ESTRATÉGICO: DESENVOLVIMENTO URBANO

PROGRAMA

:

1310 - REQUALIFICAÇÃO, AMPLIAÇÃO E REORDENAMENTO DOS ESPAÇOS PÚBLICOS

OBJETIVO

:

PROMOVER A REQUALIFICAÇÃO, AMPLIAÇÃO E O REORDENAMENTO DOS ESPAÇOS PÚBLICOS, GARANTINDO AMBIENTES URBANOS MAIS ACESSÍVEIS, SEGUROS, SUSTENTÁVEIS E INTEGRADOS À CONVIVÊNCIA COMUNITÁRIA.

AÇÃO

:

1.028 - AMPLIAÇÃO E MELHORIA DA INFRAESTRUTURA URBANA

FINALIDADE

:

PLANEJAR E IMPLEMENTAR INICIATIVAS VOLTADAS PARA A MELHORIA, MODERNIZAÇÃO, MANUTENÇÃO E EXPANSÃO DA INFRAESTRUTURA URBANA POR MEIO DA EXECUÇÃO DE DESAPROPRIAÇÕES, OBRAS EM GERAL, DENTRE OUTROS.

| DESCRIÇÃO | PRODUTO | 2026 | | | TRIÊNIO 2027/2029 | | | UNIDADE ORÇAMENTÁRIA |
|------------------------|---------------------|-------------------|-------------|-------------|-------------------|-------------|-------------|----------------------|
| | | UNIDADE DE MEDIDA | META FÍSICA | LOCALIZAÇÃO | UNIDADE DE MEDIDA | META FÍSICA | LOCALIZAÇÃO | |
| 00001 - Outras Medidas | ATIVIDADE REALIZADA | UNIDADE | 1 | MUNICÍPIO | UNIDADE | 1 | MUNICÍPIO | SEINFRA |
| 00001 - Outras Medidas | ATIVIDADE REALIZADA | UNIDADE | 1 | MUNICÍPIO | UNIDADE | 1 | MUNICÍPIO | SEPE |
| 00001 - Outras Medidas | ATIVIDADE REALIZADA | UNIDADE | 1 | MUNICÍPIO | UNIDADE | 1 | MUNICÍPIO | URB RECIFE |

AÇÃO

:

1.576 - URBANIZAÇÃO DAS MARGENS DE RIOS E CANAIS

FINALIDADE

:

PREPARAR E EXECUTAR AÇÕES DE REQUALIFICAÇÃO DOS CURSOS DE ÁGUA, EM ESPECIAL, OBRAS DE REVESTIMENTO, MANUTENÇÃO E MODERNIZAÇÃO EM CANAIS DA CIDADE, MORMENTE EM ÁREAS PERIFÉRICAS.

| DESCRIÇÃO | PRODUTO | 2026 | | | TRIÊNIO 2027/2029 | | | UNIDADE ORÇAMENTÁRIA |
|---|---------------------|-------------------|-------------|-------------|-------------------|-------------|-------------|----------------------|
| | | UNIDADE DE MEDIDA | META FÍSICA | LOCALIZAÇÃO | UNIDADE DE MEDIDA | META FÍSICA | LOCALIZAÇÃO | |
| 00001 - Outras Medidas | ATIVIDADE REALIZADA | UNIDADE | 1 | MUNICÍPIO | UNIDADE | 1 | MUNICÍPIO | URB RECIFE |
| 00029 - Canal Guarulhos | OBRA EXECUTADA | PERCENTUAL | 50 | MUNICÍPIO | PERCENTUAL | 100 | MUNICÍPIO | URB RECIFE |
| 00193 - Onze Canais | OBRA EXECUTADA | UNIDADE | 3 | MUNICÍPIO | UNIDADE | 0 | MUNICÍPIO | URB RECIFE |
| 00399 - URBANIZAÇÃO DAS MARGENS DO RIO PINA | OBRA EXECUTADA | PERCENTUAL | 25 | RPA 6 | PERCENTUAL | 100 | RPA 6 | URB RECIFE |
| 00528 - CANAL DO SANBRA | ATIVIDADE REALIZADA | PERCENTUAL | 25 | RPA 5 | PERCENTUAL | 100 | RPA 5 | URB RECIFE |
| 00529 - CANAL MAURICÉIA | OBRA EXECUTADA | PERCENTUAL | 25 | RPA 6 | PERCENTUAL | 100 | RPA 6 | URB RECIFE |

AÇÃO

:

1.587 - CONSTRUÇÃO E RECUPERAÇÃO DE MERCADOS, FEIRAS, ESPAÇOS PARA O COMÉRCIO POPULAR E OUTROS ESPAÇOS PÚBLICOS

FINALIDADE

:

ELABORAR PROJETOS DE ENGENHARIA, CONSTRUIR E REQUALIFICAR MERCADOS, FEIRAS E DEMAIS ESPAÇOS PÚBLICOS VOLTADOS PARA O COMÉRCIO POPULAR NO MUNICÍPIO.

| DESCRIÇÃO | PRODUTO | 2026 | | | TRIÊNIO 2027/2029 | | | UNIDADE ORÇAMENTÁRIA |
|---------------------------------|---------------------|-------------------|-------------|-------------|-------------------|-------------|-------------|----------------------|
| | | UNIDADE DE MEDIDA | META FÍSICA | LOCALIZAÇÃO | UNIDADE DE MEDIDA | META FÍSICA | LOCALIZAÇÃO | |
| 00001 - Outras Medidas | ATIVIDADE REALIZADA | UNIDADE | 1 | MUNICÍPIO | UNIDADE | 1 | MUNICÍPIO | CONVIVA |
| 00144 - Mercado da Madalena | OBRA EXECUTADA | PERCENTUAL | 10 | RPA 4 | PERCENTUAL | 100 | RPA 4 | CONVIVA |
| 00149 - Mercado da Encruzilhada | REFORMA EXECUTADA | UNIDADE | 1 | RPA 2 | UNIDADE | 1 | RPA 2 | CONVIVA |
| 00207 - Mercado de Casa Amarela | REFORMA EXECUTADA | UNIDADE | 1 | RPA 3 | UNIDADE | 1 | RPA 3 | CONVIVA |

| DESCRIÇÃO | PRODUTO | 2026 | | | TRIÊNIO 2027/2029 | | | UNIDADE ORÇAMENTÁRIA |
|--|-------------------|-------------------|-------------|-------------|-------------------|-------------|-------------|----------------------|
| | | UNIDADE DE MEDIDA | META FÍSICA | LOCALIZAÇÃO | UNIDADE DE MEDIDA | META FÍSICA | LOCALIZAÇÃO | |
| 00346 - Mercado de Beberibe | REFORMA EXECUTADA | UNIDADE | 1 | RPA 2 | UNIDADE | 1 | RPA 2 | CONVIVA |
| 00420 - Pátio de Feira da UR-1 | REFORMA EXECUTADA | UNIDADE | 1 | RPA 6 | UNIDADE | 1 | RPA 6 | CONVIVA |
| 00539 - CAMELODROMO | REFORMA EXECUTADA | UNIDADE | 1 | RPA 1 | UNIDADE | 1 | RPA 1 | CONVIVA |
| 00540 - PÁTIO DE FEIRA DA ENCRUZILHADA | REFORMA EXECUTADA | UNIDADE | 1 | RPA 2 | UNIDADE | 1 | RPA 2 | CONVIVA |
| 00541 - CASA AMARELA - SEMPRE VIVA | OBRA EXECUTADA | PERCENTUAL | 10 | RPA 3 | PERCENTUAL | 100 | RPA 3 | CONVIVA |
| 00542 - MERCADO DE AFOGADOS | OBRA EXECUTADA | PERCENTUAL | 10 | RPA 5 | PERCENTUAL | 100 | RPA 5 | CONVIVA |
| 00543 - MERCADO DE SANTO AMARO | REFORMA EXECUTADA | PERCENTUAL | 80 | RPA 1 | PERCENTUAL | 100 | RPA 1 | CONVIVA |
| 00544 - PÁTIO DE FEIRA DO CORDEIRO | OBRA EXECUTADA | PERCENTUAL | 10 | RPA 4 | PERCENTUAL | 100 | RPA 4 | CONVIVA |
| 00545 - PÁTIO DE FEIRA VELHO DE AFOGADOS | OBRA EXECUTADA | PERCENTUAL | 10 | RPA 5 | PERCENTUAL | 100 | RPA 5 | CONVIVA |

| | | | | | | | | |
|-------------------|--|--|--|--|--|--|--|--|
| AÇÃO | : 1.603 - CONSTRUÇÃO E REQUALIFICAÇÃO DE ESPAÇOS DE INTERESSE PÚBLICO | | | | | | | |
| FINALIDADE | : ELABORAR PLANOS, ESTUDOS E PROJETOS E EXECUTAR AÇÕES DE REQUALIFICAÇÃO, MANUTENÇÃO E MODERNIZAÇÃO DE ESPAÇOS DE INTERESSE PÚBLICO EM DIVERSAS ÁREAS DA CIDADE. | | | | | | | |

| DESCRIÇÃO | PRODUTO | 2026 | | | TRIÊNIO 2027/2029 | | | UNIDADE ORÇAMENTÁRIA |
|------------------------|---------------------|-------------------|-------------|-------------|-------------------|-------------|-------------|----------------------|
| | | UNIDADE DE MEDIDA | META FÍSICA | LOCALIZAÇÃO | UNIDADE DE MEDIDA | META FÍSICA | LOCALIZAÇÃO | |
| 00001 - Outras Medidas | ATIVIDADE REALIZADA | UNIDADE | 1 | MUNICÍPIO | UNIDADE | 1 | MUNICÍPIO | SEPE |
| 00001 - Outras Medidas | ATIVIDADE REALIZADA | UNIDADE | 1 | MUNICÍPIO | UNIDADE | 1 | MUNICÍPIO | URB RECIFE |

| | | | | | | | | |
|-------------------|---|--|--|--|--|--|--|--|
| AÇÃO | : 2.289 - GESTÃO DO CONTROLE URBANO | | | | | | | |
| FINALIDADE | : IMPLANTAR SISTEMAS E EXECUTAR AÇÕES DE MONITORAMENTO, DE FISCALIZAÇÃO E DE CONTROLE DO USO E OCUPAÇÃO DOS ESPAÇOS PÚBLICOS. | | | | | | | |

| DESCRIÇÃO | PRODUTO | 2026 | | | TRIÊNIO 2027/2029 | | | UNIDADE ORÇAMENTÁRIA |
|------------------------------------|---------------------|-------------------|-------------|-------------|-------------------|-------------|-------------|----------------------|
| | | UNIDADE DE MEDIDA | META FÍSICA | LOCALIZAÇÃO | UNIDADE DE MEDIDA | META FÍSICA | LOCALIZAÇÃO | |
| 00001 - Outras Medidas | ATIVIDADE REALIZADA | UNIDADE | 1 | MUNICÍPIO | UNIDADE | 1 | MUNICÍPIO | SEOPS |
| 00306 - Central de Operações - COP | ATIVIDADE REALIZADA | UNIDADE | 1 | MUNICÍPIO | UNIDADE | 1 | MUNICÍPIO | SEOPS |

| | | | | | | | | |
|-------------------|--|--|--|--|--|--|--|--|
| AÇÃO | : 2.548 - GERENCIAMENTO DOS MERCADOS, FEIRAS E OUTROS ESPAÇOS PÚBLICOS | | | | | | | |
| FINALIDADE | : GERENCIAR E MANTER MERCADOS, FEIRAS E DEMAIS ESPAÇOS PÚBLICOS VOLTADOS PARA O COMÉRCIO POPULAR NO MUNICÍPIO. | | | | | | | |

| DESCRIÇÃO | PRODUTO | 2026 | | | TRIÊNIO 2027/2029 | | | UNIDADE ORÇAMENTÁRIA |
|------------------------|---------------------|-------------------|-------------|-------------|-------------------|-------------|-------------|----------------------|
| | | UNIDADE DE MEDIDA | META FÍSICA | LOCALIZAÇÃO | UNIDADE DE MEDIDA | META FÍSICA | LOCALIZAÇÃO | |
| 00001 - Outras Medidas | ATIVIDADE REALIZADA | UNIDADE | 1 | MUNICÍPIO | UNIDADE | 1 | MUNICÍPIO | CONVIVA |

| | | | | | | | | |
|-------------------|--|--|--|--|--|--|--|--|
| AÇÃO | : 2.566 - REQUALIFICAÇÃO DE ESPAÇOS DE INTERESSE PÚBLICO | | | | | | | |
| FINALIDADE | : PROMOVER A REVITALIZAÇÃO PAISAGÍSTICA DAS PRAÇAS E PARQUES, ATUAR NA MANUTENÇÃO DE FONTES, LAGOS, CANTEIROS CENTRAIS, ALÉM DE RESTAURAR MONUMENTOS DEPRECIADOS E EQUIPAMENTOS PÚBLICOS EM GERAL. | | | | | | | |

| DESCRIÇÃO | PRODUTO | 2026 | | | TRIÊNIO 2027/2029 | | | UNIDADE ORÇAMENTÁRIA |
|------------------------|---------------------|-------------------|-------------|-------------|-------------------|-------------|-------------|----------------------|
| | | UNIDADE DE MEDIDA | META FÍSICA | LOCALIZAÇÃO | UNIDADE DE MEDIDA | META FÍSICA | LOCALIZAÇÃO | |
| 00001 - Outras Medidas | ATIVIDADE REALIZADA | UNIDADE | 1 | MUNICÍPIO | UNIDADE | 1 | MUNICÍPIO | FDU |

AÇÃO : 2.841 - GESTÃO DO LICENCIAMENTO E CONTROLE URBANO

FINALIDADE : IMPLANTAR SISTEMAS E EXECUTAR AÇÕES DE MONITORAMENTO, DE FISCALIZAÇÃO E DE CONTROLE DO USO E OCUPAÇÃO DOS ESPAÇOS PÚBLICOS.

| DESCRIÇÃO | PRODUTO | 2026 | | | TRIÊNIO 2027/2029 | | | UNIDADE ORÇAMENTÁRIA |
|------------------------|---------------------|-------------------|-------------|-------------|-------------------|-------------|-------------|----------------------|
| | | UNIDADE DE MEDIDA | META FÍSICA | LOCALIZAÇÃO | UNIDADE DE MEDIDA | META FÍSICA | LOCALIZAÇÃO | |
| 00001 - Outras Medidas | ATIVIDADE REALIZADA | UNIDADE | 1 | MUNICÍPIO | UNIDADE | 1 | MUNICÍPIO | FLCU |

PREFEITURA DO RECIFE

PPA 2026-2029

DETALHAMENTO DOS PROGRAMAS POR AÇÕES

EIXO ESTRATÉGICO: DESENVOLVIMENTO URBANO

PROGRAMA

: 1313 - REQUALIFICAÇÃO DE ÁREAS DE BAIXA RENDA

OBJETIVO

: REQUALIFICAR ZONAS ESPECIAIS DE INTERESSE SOCIAL DE MODO A CONSTRUIR UMA CIDADE FÍSICA, SOCIAL E AMBIENTALMENTE SUSTENTÁVEL.

AÇÃO

: 1.564 - REGULARIZAÇÃO FUNDIÁRIA

FINALIDADE

: REALIZAR ESTUDOS TÉCNICOS, AÇÕES SOCIAIS DE APOIO JURÍDICO, FORMALIZAR CONTRATOS E ESCRITURAS E DEMAIS ATIVIDADES DE REGULARIZAÇÃO FUNDIÁRIA.

| DESCRIÇÃO | PRODUTO | 2026 | | | TRIÊNIO 2027/2029 | | | UNIDADE ORÇAMENTÁRIA |
|------------------------|---------------------|-------------------|-------------|-------------|-------------------|-------------|-------------|----------------------|
| | | UNIDADE DE MEDIDA | META FÍSICA | LOCALIZAÇÃO | UNIDADE DE MEDIDA | META FÍSICA | LOCALIZAÇÃO | |
| 00001 - Outras Medidas | ATIVIDADE REALIZADA | UNIDADE | 1 | MUNICÍPIO | UNIDADE | 1 | MUNICÍPIO | SEDUL |

AÇÃO

: 1.577 - PROJETO CAPIBARIBE MELHOR

FINALIDADE

: EXECUTAR O PROJETO CAPIBARIBE MELHOR, QUE POSSUI COMO ESCOPO URBANIZAR AS ÁREAS QUE SE SITUAM EM TORNO DO RIO VISANDO DINAMIZAR A REGIÃO SOCIAL E ECONOMICAMENTE.

| DESCRIÇÃO | PRODUTO | 2026 | | | TRIÊNIO 2027/2029 | | | UNIDADE ORÇAMENTÁRIA |
|---|---------------------|-------------------|-------------|-------------|-------------------|-------------|-------------|----------------------|
| | | UNIDADE DE MEDIDA | META FÍSICA | LOCALIZAÇÃO | UNIDADE DE MEDIDA | META FÍSICA | LOCALIZAÇÃO | |
| 00001 - Outras Medidas | ATIVIDADE REALIZADA | UNIDADE | 1 | MUNICÍPIO | UNIDADE | 1 | MUNICÍPIO | URB RECIFE |
| 00198 - Unidade de Esgotamento - UE 40 | OBRA EXECUTADA | PERCENTUAL | 25 | MUNICÍPIO | PERCENTUAL | 100 | MUNICÍPIO | URB RECIFE |
| 00400 - IMPLANTAÇÃO - CONJUNTO HABITACIONAL DA VILA ESPERANÇA | OBRA EXECUTADA | PERCENTUAL | 25 | RPA 3 | PERCENTUAL | 100 | RPA 3 | URB RECIFE |

DETALHAMENTO DOS PROGRAMAS POR AÇÕES

EIXO ESTRATÉGICO: DESENVOLVIMENTO ECONÔMICO

PROGRAMA : 1315 - APOIO À INOVAÇÃO E DIFUSÃO DO CONHECIMENTO CIENTÍFICO E TECNOLÓGICO
OBJETIVO : ARTICULAR OS DIFERENTES ATORES QUE PROMOVEM ESTUDOS, PESQUISAS E DESENVOLVIMENTO DE TECNOLOGIAS PARA INOVAÇÃO E DIFUSÃO DO CONHECIMENTO CIENTÍFICO E TECNOLÓGICO EM BENEFÍCIO DO DESENVOLVIMENTO DA CIDADE DO RECIFE.

AÇÃO : 2.049 - DESENVOLVIMENTO DE INSTRUMENTOS DE APOIO À INOVAÇÃO E À DIFUSÃO DO CONHECIMENTO CIENTÍFICO E TECNOLÓGICO
FINALIDADE : CONSOLIDAR O AMBIENTE DE ATRAÇÕES DE INVESTIMENTOS ATRAVÉS DA PROMOÇÃO DA INCLUSÃO DIGITAL PELOS CIDADÃOS E PELAS EMPRESAS SEDIADAS NA CIDADE DO RECIFE.

| DESCRIÇÃO | PRODUTO | 2026 | | | TRIÊNIO 2027/2029 | | | UNIDADE ORÇAMENTÁRIA |
|------------------------|---------------------|-------------------|-------------|-------------|-------------------|-------------|-------------|----------------------|
| | | UNIDADE DE MEDIDA | META FÍSICA | LOCALIZAÇÃO | UNIDADE DE MEDIDA | META FÍSICA | LOCALIZAÇÃO | |
| 00001 - Outras Medidas | ATIVIDADE REALIZADA | UNIDADE | 1 | MUNICÍPIO | UNIDADE | 1 | MUNICÍPIO | SECTI |

PREFEITURA DO RECIFE

PPA 2026-2029

DETALHAMENTO DOS PROGRAMAS POR AÇÕES

EIXO ESTRATÉGICO: DESENVOLVIMENTO SOCIAL

PROGRAMA

:

1320 - PROMOÇÃO SOCIAL E PROFISSIONAL PARA GERAÇÃO DE TRABALHO E RENDA

OBJETIVO

:

PROMOVER O POTENCIAL DE GERAÇÃO DE TRABALHO E RENDA.

AÇÃO

:

2.003 - APOIO A IMPLANTAÇÃO E IMPLEMENTAÇÃO DAS POLÍTICAS DE JUVENTUDE

FINALIDADE

:

ASSEGURAR OS DIREITOS DA JUVENTUDE ATRAVÉS DO APOIO A ENTIDADES QUE REALIZEM AÇÕES VOLTADAS PARA ESSE PÚBLICO E AO CONSELHO MUNICIPAL DE POLÍTICAS PÚBLICAS DE JUVENTUDE DO RECIFE, ENTRE OUTRAS ATIVIDADES DE SUPORTE, COM FOCO NA JUVENTUDE NEGRA E PERIFÉRICA.

| DESCRIÇÃO | PRODUTO | 2026 | | | TRIÊNIO 2027/2029 | | | UNIDADE ORÇAMENTÁRIA |
|------------------------|---------------------|-------------------|-------------|-------------|-------------------|-------------|-------------|----------------------|
| | | UNIDADE DE MEDIDA | META FÍSICA | LOCALIZAÇÃO | UNIDADE DE MEDIDA | META FÍSICA | LOCALIZAÇÃO | |
| 00001 - Outras Medidas | ATIVIDADE REALIZADA | UNIDADE | 1 | MUNICÍPIO | UNIDADE | 1 | MUNICÍPIO | FMJ |

AÇÃO

:

2.109 - APOIO A EXECUÇÃO DAS POLÍTICAS MUNICIPAIS DE TRABALHO, EMPREGO E RENDA

FINALIDADE

:

REALIZAR INICIATIVAS DE APOIO, BEM COMO, A GESTÃO DOS RECURSOS RELACIONADOS À POLÍTICA MUNICIPAL DE TRABALHO, EMPREGO E RENDA, COM A REALIZAÇÃO DE ORIENTAÇÕES, CURSOS E CAPACITAÇÕES PARA A BUSCA PELO PRIMEIRO EMPREGO.

| DESCRIÇÃO | PRODUTO | 2026 | | | TRIÊNIO 2027/2029 | | | UNIDADE ORÇAMENTÁRIA |
|------------------------|---------------------|-------------------|-------------|-------------|-------------------|-------------|-------------|----------------------|
| | | UNIDADE DE MEDIDA | META FÍSICA | LOCALIZAÇÃO | UNIDADE DE MEDIDA | META FÍSICA | LOCALIZAÇÃO | |
| 00001 - Outras Medidas | ATIVIDADE REALIZADA | UNIDADE | 1 | MUNICÍPIO | UNIDADE | 1 | MUNICÍPIO | FT RECIFE |

AÇÃO

:

2.992 - QUALIFICAÇÃO SOCIAL PROFISSIONAL E DIFUSÃO DO EMPREENDEDORISMO PARA GERAÇÃO DE TRABALHO E RENDA

FINALIDADE

:

MANTER E MODERNIZAR OS SERVIÇOS E A REDE DE ATENDIMENTO DOS SISTEMAS PÚBLICOS DE EMPREGO, TRABALHO E RENDA.

| DESCRIÇÃO | PRODUTO | 2026 | | | TRIÊNIO 2027/2029 | | | UNIDADE ORÇAMENTÁRIA |
|--|---------------------|-------------------|-------------|-------------|-------------------|-------------|-------------|----------------------|
| | | UNIDADE DE MEDIDA | META FÍSICA | LOCALIZAÇÃO | UNIDADE DE MEDIDA | META FÍSICA | LOCALIZAÇÃO | |
| 00001 - Outras Medidas | ATIVIDADE REALIZADA | UNIDADE | 1 | MUNICÍPIO | UNIDADE | 1 | MUNICÍPIO | STQP |
| 00213 - Qualifica | ATIVIDADE REALIZADA | UNIDADE | 1 | MUNICÍPIO | UNIDADE | 1 | MUNICÍPIO | STQP |
| 00217 - PROUNI | ATIVIDADE REALIZADA | UNIDADE | 300 | MUNICÍPIO | UNIDADE | 1200 | MUNICÍPIO | STQP |
| 00251 - Desenvolve Recife | SERVIÇO MANTIDO | UNIDADE | 1 | MUNICÍPIO | UNIDADE | 1 | MUNICÍPIO | STQP |
| 00470 - Escolas Profissionalizantes - Reforma e requalificação | ATIVIDADE REALIZADA | UNIDADE | 23 | MUNICÍPIO | UNIDADE | 75 | MUNICÍPIO | STQP |
| 00471 - Escolas Profissionalizantes | SERVIÇO MANTIDO | UNIDADE | 54 | MUNICÍPIO | UNIDADE | 54 | MUNICÍPIO | STQP |

PREFEITURA DO RECIFE

PPA 2026-2029

DETALHAMENTO DOS PROGRAMAS POR AÇÕES

EIXO ESTRATÉGICO: DESENVOLVIMENTO ECONÔMICO

PROGRAMA

:

1321 - FORTALECIMENTO DE ATIVIDADES ECONÔMICAS

OBJETIVO

:

IMPULSIONAR UM AMBIENTE ECONÔMICO DINÂMICO, INOVADOR E INCLUSIVO, ACELERANDO A TRANSIÇÃO PARA A ECONOMIA VERDE, MODERNIZANDO O COMÉRCIO E OS SERVIÇOS, E PROMOVENDO O EMPREENDEDORISMO E A EMPREGABILIDADE COM TRANSPARÊNCIA E EFETIVIDADE NA GERAÇÃO DE OPORTUNIDADES.

AÇÃO

:

2.105 - APOIO AO EMPREENDEDORISMO

FINALIDADE

:

FOMENTAR AS INICIATIVAS EMPREENDEDORAS NA CIDADE COMO FONTES DE GERAÇÃO DE EMPREGO E RENDA PARA EMPREGADOS E EMPREGADORES.

| DESCRIÇÃO | PRODUTO | 2026 | | | TRIÊNIO 2027/2029 | | | UNIDADE ORÇAMENTÁRIA |
|------------------------|---------------------|-------------------|-------------|-------------|-------------------|-------------|-------------|----------------------|
| | | UNIDADE DE MEDIDA | META FÍSICA | LOCALIZAÇÃO | UNIDADE DE MEDIDA | META FÍSICA | LOCALIZAÇÃO | |
| 00001 - Outras Medidas | ATIVIDADE REALIZADA | UNIDADE | 1 | MUNICÍPIO | UNIDADE | 1 | MUNICÍPIO | FMFE |

AÇÃO

:

2.302 - FOMENTO SOCIOECONÔMICO LOCAL

FINALIDADE

:

IMPULSIONAR O DESENVOLVIMENTO SOCIOECONÔMICO NAS COMUNIDADES, PRIORIZANDO A ECONOMIA SOLIDÁRIA E O COMÉRCIO LOCAL, ATRAVÉS DE PROGRAMAS DE INCENTIVO, FORMALIZAÇÃO, ACESSO A MERCADOS E GESTÃO EFICIENTE, COM FOCO NA GERAÇÃO DE OPORTUNIDADES E NA REDUÇÃO DE DESIGUALDADES.

| DESCRIÇÃO | PRODUTO | 2026 | | | TRIÊNIO 2027/2029 | | | UNIDADE ORÇAMENTÁRIA |
|------------------------|---------------------|-------------------|-------------|-------------|-------------------|-------------|-------------|----------------------|
| | | UNIDADE DE MEDIDA | META FÍSICA | LOCALIZAÇÃO | UNIDADE DE MEDIDA | META FÍSICA | LOCALIZAÇÃO | |
| 00001 - Outras Medidas | ATIVIDADE REALIZADA | UNIDADE | 1 | MUNICÍPIO | UNIDADE | 1 | MUNICÍPIO | SDEC |

AÇÃO

:

2.998 - ESTRUTURAÇÃO DO COMÉRCIO POPULAR

FINALIDADE

:

APOIAR E FOMENTAR O COMÉRCIO POPULAR ATRAVÉS DO ESTÍMULO À QUALIFICAÇÃO PROFISSIONAL VOLTADA PARA GERAÇÃO DE RENDA, TRABALHO E CIDADANIA.

| DESCRIÇÃO | PRODUTO | 2026 | | | TRIÊNIO 2027/2029 | | | UNIDADE ORÇAMENTÁRIA |
|------------------------|---------------------|-------------------|-------------|-------------|-------------------|-------------|-------------|----------------------|
| | | UNIDADE DE MEDIDA | META FÍSICA | LOCALIZAÇÃO | UNIDADE DE MEDIDA | META FÍSICA | LOCALIZAÇÃO | |
| 00001 - Outras Medidas | ATIVIDADE REALIZADA | UNIDADE | 1 | MUNICÍPIO | UNIDADE | 1 | MUNICÍPIO | FUNDO RECIFE SOL |

| | | | | | | | | |
|---|---------------------|-------------------|-------------|-------------|-------------------|-------------|-------------|----------------------|
| PREFEITURA DO RECIFE | | | | | PPA 2026-2029 | | | |
| DETALHAMENTO DOS PROGRAMAS POR AÇÕES | | | | | | | | |
| EIXO ESTRATÉGICO: DESENVOLVIMENTO URBANO | | | | | | | | |
| PROGRAMA : 1323 - MANUTENÇÃO URBANA | | | | | | | | |
| OBJETIVO : PROMOVER INTERVENÇÕES DE MANUTENÇÃO E MELHORIA DA INFRAESTRUTURA URBANA DA CIDADE. | | | | | | | | |
| AÇÃO : 2.509 - LIMPEZA URBANA | | | | | | | | |
| FINALIDADE : PROMOVER A COLETA E DESTINAÇÃO DO LIXO, A COLETA SELETIVA DE MATERIAIS RECICLÁVEIS, VARRIÇÃO, CAPINAÇÃO, LAVAGEM E PINTURA DE MEIO-FIO, DENTRE OUTROS. | | | | | | | | |
| DESCRIÇÃO | PRODUTO | 2026 | | | TRIÊNIO 2027/2029 | | | UNIDADE ORÇAMENTÁRIA |
| | | UNIDADE DE MEDIDA | META FÍSICA | LOCALIZAÇÃO | UNIDADE DE MEDIDA | META FÍSICA | LOCALIZAÇÃO | |
| 00001 - Outras Medidas | ATIVIDADE REALIZADA | UNIDADE | 1 | MUNICÍPIO | UNIDADE | 1 | MUNICÍPIO | EMLURB |
| 00002 - Pessoal e Encargos Sociais | ATIVIDADE REALIZADA | UNIDADE | 1 | MUNICÍPIO | UNIDADE | 1 | MUNICÍPIO | EMLURB |
| 00073 - Coleta do Lixo e Varrição | ATIVIDADE REALIZADA | TONELADA | 560000 | MUNICÍPIO | TONELADA | 1680000 | MUNICÍPIO | EMLURB |
| 00074 - Destinação Final dos Resíduos Sólidos - Aterro | ÁREA URBANIZADA | UNIDADE | 1 | MUNICÍPIO | UNIDADE | 3 | MUNICÍPIO | EMLURB |
| 00075 - Fiscalização da Limpeza Urbana | ATIVIDADE REALIZADA | UNIDADE | 1 | MUNICÍPIO | UNIDADE | 3 | MUNICÍPIO | EMLURB |
| 00076 - Aterro da Muribeca | ATIVIDADE REALIZADA | UNIDADE | 1 | MUNICÍPIO | UNIDADE | 3 | MUNICÍPIO | EMLURB |
| AÇÃO : 2.538 - MANUTENÇÃO DO SISTEMA DE ILUMINAÇÃO PÚBLICA | | | | | | | | |
| FINALIDADE : CONSERVAR, EFICIENTIZAR E MANTER O SISTEMA DE ILUMINAÇÃO PÚBLICA DO RECIFE, EM ESPECIAL NOS ESPAÇOS PÚBLICOS PERIFÉRICOS, COM VISTAS A PERMITIR O DESLOCAMENTO SEGURO DOS CIDADÃOS ENTRE AS DIVERSAS PARTES DA CIDADE. | | | | | | | | |
| DESCRIÇÃO | PRODUTO | 2026 | | | TRIÊNIO 2027/2029 | | | UNIDADE ORÇAMENTÁRIA |
| | | UNIDADE DE MEDIDA | META FÍSICA | LOCALIZAÇÃO | UNIDADE DE MEDIDA | META FÍSICA | LOCALIZAÇÃO | |
| 00001 - Outras Medidas | ATIVIDADE REALIZADA | UNIDADE | 1 | MUNICÍPIO | UNIDADE | 1 | MUNICÍPIO | EMLURB |
| 00002 - Pessoal e Encargos Sociais | ATIVIDADE REALIZADA | UNIDADE | 1 | MUNICÍPIO | UNIDADE | 1 | MUNICÍPIO | EMLURB |
| 00077 - Manutenção de Iluminação Pública | ATIVIDADE REALIZADA | UNIDADE | 1 | MUNICÍPIO | UNIDADE | 3 | MUNICÍPIO | EMLURB |
| 00078 - Eficientização do Sistema de Iluminação Pública | ATIVIDADE REALIZADA | UNIDADE | 1 | MUNICÍPIO | UNIDADE | 3 | MUNICÍPIO | EMLURB |
| AÇÃO : 2.539 - MANUTENÇÃO E CONSERVAÇÃO DE ÁREAS VERDES | | | | | | | | |
| FINALIDADE : EXECUTAR AÇÕES COM O INTUITO DE PRESERVAR AS ÁREAS VERDES DA CIDADE ATRAVÉS DE INTERVENÇÕES COMO A PODA E O REBAIXAMENTO DAS COPAS DAS ÁRVORES, REPOSIÇÃO DE VEGETAÇÃO ERRADICADA, EXPANSÃO DA ARBORIZAÇÃO, DENTRE OUTRAS. | | | | | | | | |
| DESCRIÇÃO | PRODUTO | 2026 | | | TRIÊNIO 2027/2029 | | | UNIDADE ORÇAMENTÁRIA |
| | | UNIDADE DE MEDIDA | META FÍSICA | LOCALIZAÇÃO | UNIDADE DE MEDIDA | META FÍSICA | LOCALIZAÇÃO | |
| 00001 - Outras Medidas | ATIVIDADE REALIZADA | UNIDADE | 1 | MUNICÍPIO | UNIDADE | 1 | MUNICÍPIO | EMLURB |
| 00082 - Requalificação de Praças e Parques | ATIVIDADE REALIZADA | UNIDADE | 20 | MUNICÍPIO | UNIDADE | 60 | MUNICÍPIO | EMLURB |
| 00083 - Manutenção e Conservação de Praças e Parques | ATIVIDADE REALIZADA | UNIDADE | 20 | MUNICÍPIO | UNIDADE | 60 | MUNICÍPIO | EMLURB |

| DESCRIÇÃO | PRODUTO | 2026 | | | TRIÊNIO 2027/2029 | | | UNIDADE ORÇAMENTÁRIA |
|-------------------------------------|---------------------|-------------------|-------------|-------------|-------------------|-------------|-------------|----------------------|
| | | UNIDADE DE MEDIDA | META FÍSICA | LOCALIZAÇÃO | UNIDADE DE MEDIDA | META FÍSICA | LOCALIZAÇÃO | |
| 00084 - Poda, Erradicação e Plantio | ATIVIDADE REALIZADA | UNIDADE | 2000 | MUNICÍPIO | UNIDADE | 6000 | MUNICÍPIO | EMLURB |

AÇÃO : 2.541 - MANUTENÇÃO DO SISTEMA VIÁRIO

FINALIDADE : REALIZAR A MANUTENÇÃO DAS VIAS E CICLOVIAS PÚBLICAS ABRANGIDAS PELO MUNICÍPIO PARA MANTÊ-LAS EM CONDIÇÕES ADEQUADAS AO USO, ALÉM DE PROPICIAR MAIOR SEGURANÇA NO TRÂNSITO.

| DESCRIÇÃO | PRODUTO | 2026 | | | TRIÊNIO 2027/2029 | | | UNIDADE ORÇAMENTÁRIA |
|--|---------------------|-------------------|-------------|-------------|-------------------|-------------|-------------|----------------------|
| | | UNIDADE DE MEDIDA | META FÍSICA | LOCALIZAÇÃO | UNIDADE DE MEDIDA | META FÍSICA | LOCALIZAÇÃO | |
| 00001 - Outras Medidas | ATIVIDADE REALIZADA | UNIDADE | 1 | MUNICÍPIO | UNIDADE | 1 | MUNICÍPIO | EMLURB |
| 00085 - Recapeamento Asfáltico | OBRA EXECUTADA | METRO QUADRADO | 136000 | MUNICÍPIO | METRO QUADRADO | 408000 | MUNICÍPIO | EMLURB |
| 00086 - Tapa Buraco | ATIVIDADE REALIZADA | UNIDADE | 18000 | MUNICÍPIO | UNIDADE | 54000 | MUNICÍPIO | EMLURB |
| 00087 - Recuperação em Paralelo | OBRA EXECUTADA | METRO QUADRADO | 25000 | MUNICÍPIO | METRO QUADRADO | 75000 | MUNICÍPIO | EMLURB |
| 00088 - Recuperação de Vias em Placas de Concreto | OBRA EXECUTADA | UNIDADE | 250 | MUNICÍPIO | UNIDADE | 750 | MUNICÍPIO | EMLURB |
| 00089 - Recuperação de Vias Não Pavimentadas | OBRA EXECUTADA | UNIDADE | 356 | MUNICÍPIO | UNIDADE | 1068 | MUNICÍPIO | EMLURB |
| 00090 - Fiscalização da Manutenção do Sistema Viário | ATIVIDADE REALIZADA | UNIDADE | 1 | MUNICÍPIO | UNIDADE | 3 | MUNICÍPIO | EMLURB |
| 00174 - Implantação de vias | ATIVIDADE REALIZADA | UNIDADE | 50 | MUNICÍPIO | UNIDADE | 150 | MUNICÍPIO | EMLURB |
| 00560 - CALCADA LEGAL | ATIVIDADE REALIZADA | UNIDADE | 1 | MUNICÍPIO | UNIDADE | 1 | MUNICÍPIO | EMLURB |

AÇÃO : 2.543 - MANUTENÇÃO E RETIFICAÇÃO DOS SISTEMAS DE MICRO E MACRO-DRENAGEM

FINALIDADE : REALIZAR INTERVENÇÕES NOS SISTEMAS DE MICRO E MACRO-DRENAGEM NO ÂMBITO MUNICIPAL COM O OBJETIVO DE MANTÊ-LOS EM CONDIÇÕES DE ADEQUADO FUNCIONAMENTO E APERFEIÇOÁ-LOS NAQUILO QUE SE MOSTRAR NECESSÁRIO.

| DESCRIÇÃO | PRODUTO | 2026 | | | TRIÊNIO 2027/2029 | | | UNIDADE ORÇAMENTÁRIA |
|--|-----------------------|-------------------|-------------|-------------|-------------------|-------------|-------------|----------------------|
| | | UNIDADE DE MEDIDA | META FÍSICA | LOCALIZAÇÃO | UNIDADE DE MEDIDA | META FÍSICA | LOCALIZAÇÃO | |
| 00001 - Outras Medidas | ATIVIDADE REALIZADA | UNIDADE | 1 | MUNICÍPIO | UNIDADE | 1 | MUNICÍPIO | EMLURB |
| 00091 - Microdrenagem | MASSA REMOVIDA | TONELADA | 60000 | MUNICÍPIO | TONELADA | 180000 | MUNICÍPIO | EMLURB |
| 00092 - Macrodrenagem | CANAIS DRENADOS | UNIDADE | 99 | MUNICÍPIO | UNIDADE | 297 | MUNICÍPIO | EMLURB |
| 00093 - Obras de Recuperação de Drenagem | INTERVENÇÃO REALIZADA | UNIDADE | 50 | MUNICÍPIO | UNIDADE | 150 | MUNICÍPIO | EMLURB |

AÇÃO : 2.566 - REQUALIFICAÇÃO DE ESPAÇOS DE INTERESSE PÚBLICO

FINALIDADE : PROMOVER A REVITALIZAÇÃO PAISAGÍSTICA DAS PRAÇAS E PARQUES, ATUAR NA MANUTENÇÃO DE FONTES, LAGOS, CANTEIROS CENTRAIS, ALÉM DE RESTAURAR MONUMENTOS DEPRECIADOS E EQUIPAMENTOS PÚBLICOS EM GERAL.

| DESCRIÇÃO | PRODUTO | 2026 | | | TRIÊNIO 2027/2029 | | | UNIDADE ORÇAMENTÁRIA |
|--|----------------------|-------------------|-------------|-------------|-------------------|-------------|-------------|----------------------|
| | | UNIDADE DE MEDIDA | META FÍSICA | LOCALIZAÇÃO | UNIDADE DE MEDIDA | META FÍSICA | LOCALIZAÇÃO | |
| 00001 - Outras Medidas | ATIVIDADE REALIZADA | UNIDADE | 1 | MUNICÍPIO | UNIDADE | 1 | MUNICÍPIO | EMLURB |
| 00094 - Recuperação de Escadarias e Corrimões | ESCADARIA RECUPERADA | METRO | 14000 | MUNICÍPIO | METRO | 42000 | MUNICÍPIO | EMLURB |
| 00095 - Recuperação de Passeios | OBRA EXECUTADA | METRO QUADRADO | 10000 | MUNICÍPIO | METRO QUADRADO | 30000 | MUNICÍPIO | EMLURB |
| 00186 - Recuperação de Passarelas e Pontilhões | OBRA EXECUTADA | UNIDADE | 55 | MUNICÍPIO | UNIDADE | 165 | MUNICÍPIO | EMLURB |

| DESCRIÇÃO | PRODUTO | 2026 | | | TRIÊNIO 2027/2029 | | | UNIDADE ORÇAMENTÁRIA |
|-------------------------------|----------------|-------------------|-------------|-------------|-------------------|-------------|-------------|----------------------|
| | | UNIDADE DE MEDIDA | META FÍSICA | LOCALIZAÇÃO | UNIDADE DE MEDIDA | META FÍSICA | LOCALIZAÇÃO | |
| 00194 - Recuperação de Pontes | OBRA EXECUTADA | UNIDADE | 2 | MUNICÍPIO | UNIDADE | 2 | MUNICÍPIO | EMLURB |

AÇÃO : 2.582 - ADMINISTRAÇÃO E FISCALIZAÇÃO DE NECRÓPOLES

FINALIDADE : GERIR, COM VISTAS A PERMITIR A MANUTENÇÃO ADEQUADA, OS CEMITÉRIOS PÚBLICOS DA CIDADE, ATRAVÉS DE UMA GESTÃO EFICIENTE E RESPONSÁVEL.

| DESCRIÇÃO | PRODUTO | 2026 | | | TRIÊNIO 2027/2029 | | | UNIDADE ORÇAMENTÁRIA |
|------------------------|---------------------|-------------------|-------------|-------------|-------------------|-------------|-------------|----------------------|
| | | UNIDADE DE MEDIDA | META FÍSICA | LOCALIZAÇÃO | UNIDADE DE MEDIDA | META FÍSICA | LOCALIZAÇÃO | |
| 00001 - Outras Medidas | ATIVIDADE REALIZADA | UNIDADE | 1 | MUNICÍPIO | UNIDADE | 1 | MUNICÍPIO | EMLURB |

DETALHAMENTO DOS PROGRAMAS POR AÇÕES

EIXO ESTRATÉGICO: DESENVOLVIMENTO SOCIAL

PROGRAMA : 1324 - FORTALECIMENTO DA POLÍTICA DE SEGURANÇA ALIMENTAR E NUTRICIONAL
OBJETIVO : FORMULAR, ARTICULAR E IMPLEMENTAR, DE MANEIRA INTERSETORIAL E COM A PARTICIPAÇÃO DA SOCIEDADE CIVIL ORGANIZADA POLÍTICAS E AÇÕES DE SEGURANÇA ALIMENTAR E NUTRICIONAL EM ÂMBITO MUNICIPAL, COM VISTAS EM ASSEGURAR O DIREITO HUMANO À ALIMENTAÇÃO ADEQUADA

AÇÃO : 2.220 - DESENVOLVIMENTO DE AÇÕES DE SEGURANÇA ALIMENTAR E NUTRICIONAL
FINALIDADE : PROMOVER E GARANTIR O ACESSO À ALIMENTAÇÃO ADEQUADA E A SEGURANÇA ALIMENTAR E NUTRICIONAL COMO DIREITO FUNDAMENTAL DO SER HUMANO.

| DESCRIÇÃO | PRODUTO | 2026 | | | TRIÊNIO 2027/2029 | | | UNIDADE ORÇAMENTÁRIA |
|------------------------|---------------------|-------------------|-------------|-------------|-------------------|-------------|-------------|----------------------|
| | | UNIDADE DE MEDIDA | META FÍSICA | LOCALIZAÇÃO | UNIDADE DE MEDIDA | META FÍSICA | LOCALIZAÇÃO | |
| 00001 - Outras Medidas | ATIVIDADE REALIZADA | UNIDADE | 1 | MUNICÍPIO | UNIDADE | 1 | MUNICÍPIO | FMAS |
| 00001 - Outras Medidas | ATIVIDADE REALIZADA | UNIDADE | 1 | MUNICÍPIO | UNIDADE | 1 | MUNICÍPIO | SAS |

| | |
|--|---------------|
| PREFEITURA DO RECIFE | PPA 2026-2029 |
| DETALHAMENTO DOS PROGRAMAS POR AÇÕES | |
| EIXO ESTRATÉGICO: DESENVOLVIMENTO URBANO | |

| | |
|----------|---|
| PROGRAMA | : 1325 - REQUALIFICAÇÃO E RESILIÊNCIA URBANA EM ÁREAS DE VULNERABILIDADE SOCIOAMBIENTAL |
| OBJETIVO | : CONTRIBUIR PARA A SOLUÇÃO DOS PROBLEMAS DE INFRAESTRUTURA E IMPACTOS AMBIENTAIS E SOCIAIS QUE AFETAM A POPULAÇÃO RESIDENTE EM ÁREAS DE VULNERABILIDADE SOCIOAMBIENTAL DO RECIFE |

| | |
|------------|---|
| AÇÃO | : 1.028 - AMPLIAÇÃO E MELHORIA DA INFRAESTRUTURA URBANA |
| FINALIDADE | : PLANEJAR E IMPLEMENTAR INICIATIVAS VOLTADAS PARA A MELHORIA, MODERNIZAÇÃO, MANUTENÇÃO E EXPANSÃO DA INFRAESTRUTURA URBANA POR MEIO DA EXECUÇÃO DE DESAPROPRIAÇÕES, OBRAS EM GERAL, DENTRE OUTROS. |

| DESCRIÇÃO | PRODUTO | 2026 | | | TRIÊNIO 2027/2029 | | | UNIDADE ORÇAMENTÁRIA |
|--|-------------------------|-------------------|-------------|-------------|-------------------|-------------|-------------|----------------------|
| | | UNIDADE DE MEDIDA | META FÍSICA | LOCALIZAÇÃO | UNIDADE DE MEDIDA | META FÍSICA | LOCALIZAÇÃO | |
| 00001 - Outras Medidas | ATIVIDADE REALIZADA | UNIDADE | 1 | MUNICÍPIO | UNIDADE | 1 | MUNICÍPIO | PROMORAR RECIFE |
| 00302 - Locação Social | FINANCIAMENTO CONCEDIDO | UNIDADE | 150 | MUNICÍPIO | UNIDADE | 1200 | MUNICÍPIO | PROMORAR RECIFE |
| 00413 - ProMorar - Comp.01 - Urbanização Integrada | ÁREA URBANIZADA | HECTARE | 10 | RPA 1 E 6 | HECTARE | 40 | RPA 1 E 6 | PROMORAR RECIFE |
| 00414 - ProMorar - Comp.02 - Infraestrutura Resiliente | SISTEMA IMPLANTADO | UNIDADE | 4 | RPA 5 E 6 | UNIDADE | 15 | RPA 5 E 6 | PROMORAR RECIFE |
| 00415 - ProMorar - Comp.03 - Modern. Gest. Urbana | PROGRAMA IMPLANTADO | UNIDADE | 1 | MUNICÍPIO | UNIDADE | 1 | MUNICÍPIO | PROMORAR RECIFE |
| 00416 - ProMorar - Comp.04 - Adm. Programa | ATIVIDADE REALIZADA | UNIDADE | 1 | MUNICÍPIO | UNIDADE | 1 | MUNICÍPIO | PROMORAR RECIFE |



Programas de Gestão

PREFEITURA DO RECIFE

PPA 2026-2029

DETALHAMENTO DOS PROGRAMAS POR AÇÕES

EIXO ESTRATÉGICO: SAÚDE

PROGRAMA

: 2107 - GESTÃO DAS POLÍTICAS MUNICIPAIS DE SAÚDE

OBJETIVO

: CONSOLIDAR E APERFEIÇOAR A GESTÃO DAS POLÍTICAS MUNICIPAIS DE SAÚDE.

AÇÃO

: 2.074 - COORDENAÇÃO, SUPERVISÃO E EXECUÇÃO DAS POLÍTICAS DE SAÚDE NA ATENÇÃO BÁSICA

FINALIDADE

: COORDENAR E IMPLEMENTAR AS POLÍTICAS, DIRETRIZES E OBJETIVOS AFINS À ÁREA DA SAÚDE BÁSICA NO MUNICÍPIO.

| DESCRIÇÃO | PRODUTO | 2026 | | | TRIÊNIO 2027/2029 | | | UNIDADE ORÇAMENTÁRIA |
|------------------------------------|---------------------|-------------------|-------------|-------------|-------------------|-------------|-------------|----------------------|
| | | UNIDADE DE MEDIDA | META FÍSICA | LOCALIZAÇÃO | UNIDADE DE MEDIDA | META FÍSICA | LOCALIZAÇÃO | |
| 00001 - Outras Medidas | ATIVIDADE REALIZADA | UNIDADE | 1 | MUNICÍPIO | UNIDADE | 1 | MUNICÍPIO | FMS |
| 00002 - Pessoal e Encargos Sociais | ATIVIDADE REALIZADA | UNIDADE | 1 | MUNICÍPIO | UNIDADE | 1 | MUNICÍPIO | FMS |
| 00002 - Pessoal e Encargos Sociais | ATIVIDADE REALIZADA | UNIDADE | 1 | MUNICÍPIO | UNIDADE | 1 | MUNICÍPIO | SESAU |
| 00546 - APOIO À PRIMEIRA INFÂNCIA | ATIVIDADE REALIZADA | UNIDADE | 1 | MUNICÍPIO | UNIDADE | 1 | MUNICÍPIO | FMS |

AÇÃO

: 2.325 - COORDENAÇÃO, SUPERVISÃO E EXECUÇÃO DAS POLÍTICAS DE SAÚDE NA MÉDIA E ALTA COMPLEXIDADE

FINALIDADE

: COORDENAR E IMPLEMENTAR AS POLÍTICAS, DIRETRIZES E OBJETIVOS AFINS À ÁREA DA SAÚDE ESPECIALIZADA NO MUNICÍPIO.

| DESCRIÇÃO | PRODUTO | 2026 | | | TRIÊNIO 2027/2029 | | | UNIDADE ORÇAMENTÁRIA |
|------------------------------------|---------------------|-------------------|-------------|-------------|-------------------|-------------|-------------|----------------------|
| | | UNIDADE DE MEDIDA | META FÍSICA | LOCALIZAÇÃO | UNIDADE DE MEDIDA | META FÍSICA | LOCALIZAÇÃO | |
| 00002 - Pessoal e Encargos Sociais | ATIVIDADE REALIZADA | UNIDADE | 1 | MUNICÍPIO | UNIDADE | 1 | MUNICÍPIO | FMS |

AÇÃO

: 2.326 - COORDENAÇÃO, SUPERVISÃO E EXECUÇÃO DAS POLÍTICAS DE SAÚDE NA VIGILÂNCIA EM SAÚDE

FINALIDADE

: COORDENAR E IMPLEMENTAR AS POLÍTICAS, DIRETRIZES E OBJETIVOS AFINS À ÁREA DA VIGILÂNCIA EM SAÚDE NO MUNICÍPIO.

| DESCRIÇÃO | PRODUTO | 2026 | | | TRIÊNIO 2027/2029 | | | UNIDADE ORÇAMENTÁRIA |
|------------------------------------|---------------------|-------------------|-------------|-------------|-------------------|-------------|-------------|----------------------|
| | | UNIDADE DE MEDIDA | META FÍSICA | LOCALIZAÇÃO | UNIDADE DE MEDIDA | META FÍSICA | LOCALIZAÇÃO | |
| 00002 - Pessoal e Encargos Sociais | ATIVIDADE REALIZADA | UNIDADE | 1 | MUNICÍPIO | UNIDADE | 1 | MUNICÍPIO | FMS |

DETALHAMENTO DOS PROGRAMAS POR AÇÕES

EIXO ESTRATÉGICO: EDUCAÇÃO

PROGRAMA : 2110 - GESTÃO DAS POLÍTICAS MUNICIPAIS DE EDUCAÇÃO
OBJETIVO : IMPLEMENTAR, MONITORAR E AVALIAR DE FORMA PARTICIPATIVA E SISTEMÁTICA AS AÇÕES PLANEJADAS, DE MODO A MELHORAR A QUALIDADE DO ENSINO E DA APRENDIZAGEM.

AÇÃO : 2.035 - COORDENAÇÃO, SUPERVISÃO E EXECUÇÃO DAS POLÍTICAS DE EDUCAÇÃO
FINALIDADE : COORDENAR E IMPLEMENTAR AS POLÍTICAS, DIRETRIZES E OBJETIVOS AFINS ÀS ATIVIDADES EDUCACIONAIS NO MUNICÍPIO.

| DESCRIÇÃO | PRODUTO | 2026 | | | TRIÊNIO 2027/2029 | | | UNIDADE ORÇAMENTÁRIA |
|------------------------------------|---------------------|-------------------|-------------|-------------|-------------------|-------------|-------------|----------------------|
| | | UNIDADE DE MEDIDA | META FÍSICA | LOCALIZAÇÃO | UNIDADE DE MEDIDA | META FÍSICA | LOCALIZAÇÃO | |
| 00002 - Pessoal e Encargos Sociais | ATIVIDADE REALIZADA | UNIDADE | 1 | MUNICÍPIO | UNIDADE | 1 | MUNICÍPIO | SEDUC |

PREFEITURA DO RECIFE

PPA 2026-2029

DETALHAMENTO DOS PROGRAMAS POR AÇÕES

EIXO ESTRATÉGICO: GESTÃO E GOVERNANÇA

PROGRAMA

:

2122 - GESTÃO PÚBLICA DE EXCELÊNCIA

OBJETIVO

:

ALCANÇAR MAIOR EFICIÊNCIA, EFICÁCIA, EFETIVIDADE E TRANSPARÊNCIA NA GESTÃO PÚBLICA MUNICIPAL.

AÇÃO

:

1.040 - MODERNIZAÇÃO ADMINISTRATIVA E FISCAL DO MUNICÍPIO

FINALIDADE

:

GERENCIAR AS ATIVIDADES DO PROJETO DE MODERNIZAÇÃO ADMINISTRATIVA E FISCAL DO MUNICÍPIO.

| DESCRIÇÃO | PRODUTO | 2026 | | | TRIÊNIO 2027/2029 | | | UNIDADE ORÇAMENTÁRIA |
|------------------------|---------------------|-------------------|-------------|-------------|-------------------|-------------|-------------|----------------------|
| | | UNIDADE DE MEDIDA | META FÍSICA | LOCALIZAÇÃO | UNIDADE DE MEDIDA | META FÍSICA | LOCALIZAÇÃO | |
| 00001 - Outras Medidas | ATIVIDADE REALIZADA | UNIDADE | 1 | MUNICÍPIO | UNIDADE | 1 | MUNICÍPIO | SEFIN |

AÇÃO

:

1.095 - MODERNIZAÇÃO ADMINISTRATIVA E TRANSFORMAÇÃO DIGITAL

FINALIDADE

:

DESENVOLVER ESTUDOS E COORDENAR PROJETOS PARA MODERNIZAR OS PROCESSOS INTERNOS, O SERVIÇO DE ATENDIMENTO AO CIDADÃO, BEM COMO TODAS AS ATIVIDADES ADMINISTRATIVAS DA GESTÃO.

| DESCRIÇÃO | PRODUTO | 2026 | | | TRIÊNIO 2027/2029 | | | UNIDADE ORÇAMENTÁRIA |
|------------------------|---------------------|-------------------|-------------|-------------|-------------------|-------------|-------------|----------------------|
| | | UNIDADE DE MEDIDA | META FÍSICA | LOCALIZAÇÃO | UNIDADE DE MEDIDA | META FÍSICA | LOCALIZAÇÃO | |
| 00001 - Outras Medidas | ATIVIDADE REALIZADA | UNIDADE | 1 | MUNICÍPIO | UNIDADE | 1 | MUNICÍPIO | SAD |

AÇÃO

:

2.867 - DESENVOLVIMENTO E APERFEIÇOAMENTO DA ADMINISTRAÇÃO TRIBUTÁRIA

FINALIDADE

:

REALIZAR AS ATIVIDADES DE PLANEJAMENTO, GERENCIAMENTO, EXECUÇÃO E AVALIAÇÃO COM O INTUITO DE DESENVOLVER A ADMINISTRAÇÃO TRIBUTÁRIA.

| DESCRIÇÃO | PRODUTO | 2026 | | | TRIÊNIO 2027/2029 | | | UNIDADE ORÇAMENTÁRIA |
|------------------------|---------------------|-------------------|-------------|-------------|-------------------|-------------|-------------|----------------------|
| | | UNIDADE DE MEDIDA | META FÍSICA | LOCALIZAÇÃO | UNIDADE DE MEDIDA | META FÍSICA | LOCALIZAÇÃO | |
| 00001 - Outras Medidas | ATIVIDADE REALIZADA | UNIDADE | 1 | MUNICÍPIO | UNIDADE | 1 | MUNICÍPIO | FEIAT |

AÇÃO

:

2.868 - OTIMIZAÇÃO DOS PROCESSOS DA ADMINISTRAÇÃO TRIBUTÁRIA

FINALIDADE

:

REALIZAR AS ATIVIDADES DE PLANEJAMENTO, GERENCIAMENTO, EXECUÇÃO E AVALIAÇÃO COM O INTUITO DE PROMOVER A OTIMIZAÇÃO DOS PROCESSOS DA ADMINISTRAÇÃO TRIBUTÁRIA.

| DESCRIÇÃO | PRODUTO | 2026 | | | TRIÊNIO 2027/2029 | | | UNIDADE ORÇAMENTÁRIA |
|------------------------|---------------------|-------------------|-------------|-------------|-------------------|-------------|-------------|----------------------|
| | | UNIDADE DE MEDIDA | META FÍSICA | LOCALIZAÇÃO | UNIDADE DE MEDIDA | META FÍSICA | LOCALIZAÇÃO | |
| 00001 - Outras Medidas | ATIVIDADE REALIZADA | UNIDADE | 1 | MUNICÍPIO | UNIDADE | 1 | MUNICÍPIO | FEIAT |

PREFEITURA DO RECIFE

PPA 2026-2029

DETALHAMENTO DOS PROGRAMAS POR AÇÕES

EIXO ESTRATÉGICO: TRANSFORMAÇÃO DIGITAL

PROGRAMA

:

2123 - MELHORIA DA QUALIDADE DOS SERVIÇOS DE TIC E TRANSFORMAÇÃO DIGITAL DOS SERVIÇOS E PROCESSOS DA PCR

OBJETIVO

:

ASSEGURAR UM MODELO DE GESTÃO MODERNA QUE PERMITA SUPORTAR OS DESAFIOS IMPOSTOS PELAS MUDANÇAS TECNOLÓGICAS, COM PADRÃO DE EFICIÊNCIA E QUALIDADE, BEM COMO TORNAR DIGITAIS OS SERVIÇOS E PROCESSOS COM ESSE POTENCIAL.

AÇÃO

:

1.541 - EXPANSÃO E ATUALIZAÇÃO DO AMBIENTE DE TECNOLOGIA DA INFORMAÇÃO

FINALIDADE

:

IMPLANTAR E MANTER GOVERNANÇA CORPORTATIVA E DE TECNOLOGIA DA INFORMAÇÃO ATRAVÉS DA EXPANSÃO E DA MANUTENÇÃO DE PROGRAMAS DE SUPORTE AO DESENVOLVIMENTO DE SISTEMAS.

| DESCRIÇÃO | PRODUTO | 2026 | | | TRIÊNIO 2027/2029 | | | UNIDADE ORÇAMENTÁRIA |
|------------------------|---------------------|-------------------|-------------|-------------|-------------------|-------------|-------------|----------------------|
| | | UNIDADE DE MEDIDA | META FÍSICA | LOCALIZAÇÃO | UNIDADE DE MEDIDA | META FÍSICA | LOCALIZAÇÃO | |
| 00001 - Outras Medidas | ATIVIDADE REALIZADA | UNIDADE | 1 | MUNICÍPIO | UNIDADE | 1 | MUNICÍPIO | EMPREL |

AÇÃO

:

2.520 - MELHORIA E MANUTENÇÃO DOS SISTEMAS DE TECNOLOGIA DA INFORMAÇÃO E COMUNICAÇÃO

FINALIDADE

:

GERENCIAR E MANTER A INFRAESTRUTURA DE TECNOLOGIA DA INFORMAÇÃO E COMUNICAÇÃO, BEM COMO BUSCAR SOLUÇÕES PERMANENTES DE MELHORIA DOS SISTEMAS.

| DESCRIÇÃO | PRODUTO | 2026 | | | TRIÊNIO 2027/2029 | | | UNIDADE ORÇAMENTÁRIA |
|------------------------------------|---------------------|-------------------|-------------|-------------|-------------------|-------------|-------------|----------------------|
| | | UNIDADE DE MEDIDA | META FÍSICA | LOCALIZAÇÃO | UNIDADE DE MEDIDA | META FÍSICA | LOCALIZAÇÃO | |
| 00001 - Outras Medidas | ATIVIDADE REALIZADA | UNIDADE | 1 | MUNICÍPIO | UNIDADE | 1 | MUNICÍPIO | EMPREL |
| 00002 - Pessoal e Encargos Sociais | ATIVIDADE REALIZADA | UNIDADE | 1 | MUNICÍPIO | UNIDADE | 1 | MUNICÍPIO | EMPREL |

| | | | | | | | | |
|---|---------------------|-------------------|-------------|-------------|-------------------|-------------|-------------|----------------------|
| PREFEITURA DO RECIFE | | | | | PPA 2026-2029 | | | |
| DETALHAMENTO DOS PROGRAMAS POR AÇÕES | | | | | | | | |
| EIXO ESTRATÉGICO: GESTÃO E GOVERNANÇA | | | | | | | | |
| PROGRAMA : 2160 - GESTÃO DAS POLÍTICAS MUNICIPAIS | | | | | | | | |
| OBJETIVO : GARANTIR O DESENVOLVIMENTO EFICIENTE E EFICAZ DAS POLÍTICAS PÚBLICAS MUNICIPAIS. | | | | | | | | |
| AÇÃO : 1.029 - PLANEJAMENTO DE LONGO PRAZO - RECIFE 500 ANOS | | | | | | | | |
| FINALIDADE : IMPLEMENTAR O PROJETO RECIFE 500 ANOS, QUE VISA ESTRUTURAR UM PLANO ESTRATÉGICO PARA O DESENVOLVIMENTO ORDENADO DA CIDADE SOB A PERSPECTIVA DA INCLUSÃO E DESENVOLVIMENTO HUMANO, DESENVOLVIMENTO ECONÔMICO, ESPAÇO URBANO E MOBILIDADE, SUSTENTABILIDADE E MEI. | | | | | | | | |
| DESCRIÇÃO | PRODUTO | 2026 | | | TRIÊNIO 2027/2029 | | | UNIDADE ORÇAMENTÁRIA |
| | | UNIDADE DE MEDIDA | META FÍSICA | LOCALIZAÇÃO | UNIDADE DE MEDIDA | META FÍSICA | LOCALIZAÇÃO | |
| 00001 - Outras Medidas | ATIVIDADE REALIZADA | UNIDADE | 1 | MUNICÍPIO | UNIDADE | 1 | MUNICÍPIO | SEDUL |
| AÇÃO : 1.662 - IMPLEMENTAÇÃO DE PROJETOS, PARCERIAS E EQUIPAMENTOS PÚBLICOS ESTRATÉGICOS | | | | | | | | |
| FINALIDADE : ELABORAR ESTUDOS E PROJETOS, EXECUTAR AÇÕES QUE ENVOLVAM PARCERIAS PÚBLICO-PRIVADAS, IMPLANTAÇÃO E EQUIPAGEM DE EQUIPAMENTOS PÚBLICOS CONSIDERADOS ESTRATÉGICOS, ALÉM DE AÇÕES CORRELATAS. | | | | | | | | |
| DESCRIÇÃO | PRODUTO | 2026 | | | TRIÊNIO 2027/2029 | | | UNIDADE ORÇAMENTÁRIA |
| | | UNIDADE DE MEDIDA | META FÍSICA | LOCALIZAÇÃO | UNIDADE DE MEDIDA | META FÍSICA | LOCALIZAÇÃO | |
| 00001 - Outras Medidas | ATIVIDADE REALIZADA | UNIDADE | 1 | MUNICÍPIO | UNIDADE | 1 | MUNICÍPIO | SEDUL |
| 00001 - Outras Medidas | ATIVIDADE REALIZADA | UNIDADE | 1 | MUNICÍPIO | UNIDADE | 1 | MUNICÍPIO | SEPLAG |
| 00490 - PPP | ATIVIDADE REALIZADA | UNIDADE | 1 | MUNICÍPIO | UNIDADE | 1 | MUNICÍPIO | SEDUL |
| AÇÃO : 2.022 - COORDENAÇÃO, SUPERVISÃO E EXECUÇÃO DAS POLÍTICAS DE CIÊNCIA, TECNOLOGIA E INOVAÇÃO | | | | | | | | |
| FINALIDADE : PROMOVER A GESTÃO, A ARTICULAÇÃO E A EXECUÇÃO DE POLÍTICAS PÚBLICAS VOLTADAS AO FORTALECIMENTO DO ECOSISTEMA DE CIÊNCIA, TECNOLOGIA E INOVAÇÃO, VISANDO IMPULSIONAR O DESENVOLVIMENTO CIENTÍFICO, TECNOLÓGICO E A COMPETITIVIDADE DO MUNICÍPIO. | | | | | | | | |
| DESCRIÇÃO | PRODUTO | 2026 | | | TRIÊNIO 2027/2029 | | | UNIDADE ORÇAMENTÁRIA |
| | | UNIDADE DE MEDIDA | META FÍSICA | LOCALIZAÇÃO | UNIDADE DE MEDIDA | META FÍSICA | LOCALIZAÇÃO | |
| 00002 - Pessoal e Encargos Sociais | ATIVIDADE REALIZADA | UNIDADE | 1 | MUNICÍPIO | UNIDADE | 1 | MUNICÍPIO | SECTI |
| AÇÃO : 2.023 - COORDENAÇÃO, SUPERVISÃO E EXECUÇÃO DO DESENVOLVIMENTO URBANO E DO LICENCIAMENTO | | | | | | | | |
| FINALIDADE : COORDENAR E IMPLEMENTAR AS POLÍTICAS, DIRETRIZES E OBJETIVOS AFINS À ÁREA DE PLANEJAMENTO URBANO E LICENCIAMENTO NO MUNICÍPIO. | | | | | | | | |
| DESCRIÇÃO | PRODUTO | 2026 | | | TRIÊNIO 2027/2029 | | | UNIDADE ORÇAMENTÁRIA |
| | | UNIDADE DE MEDIDA | META FÍSICA | LOCALIZAÇÃO | UNIDADE DE MEDIDA | META FÍSICA | LOCALIZAÇÃO | |
| 00002 - Pessoal e Encargos Sociais | ATIVIDADE REALIZADA | UNIDADE | 1 | MUNICÍPIO | UNIDADE | 1 | MUNICÍPIO | SEDUL |
| AÇÃO : 2.026 - COORDENAÇÃO, SUPERVISÃO E EXECUÇÃO DA POLÍTICA DE PROTEÇÃO ANIMAL | | | | | | | | |
| FINALIDADE : COORDENAR E IMPLEMENTAR AS POLÍTICAS, DIRETRIZES E OBJETIVOS AFINS À PROTEÇÃO E DEFESA ANIMAL NO MUNICÍPIO, ALÉM DE PROMOVER ARTICULAÇÃO COM OUTROS ÓRGÃOS DO GOVERNO E ENTIDADE DE PROTEÇÃO ANIMAL E PROTETORES (EP). | | | | | | | | |
| DESCRIÇÃO | PRODUTO | 2026 | | | TRIÊNIO 2027/2029 | | | UNIDADE ORÇAMENTÁRIA |
| | | UNIDADE DE MEDIDA | META FÍSICA | LOCALIZAÇÃO | UNIDADE DE MEDIDA | META FÍSICA | LOCALIZAÇÃO | |
| 00001 - Outras Medidas | ATIVIDADE REALIZADA | UNIDADE | 1 | MUNICÍPIO | UNIDADE | 1 | MUNICÍPIO | SEDA |

| DESCRIÇÃO | PRODUTO | 2026 | | | TRIÊNIO 2027/2029 | | | UNIDADE ORÇAMENTÁRIA |
|------------------------------------|---------------------|-------------------|-------------|-------------|-------------------|-------------|-------------|----------------------|
| | | UNIDADE DE MEDIDA | META FÍSICA | LOCALIZAÇÃO | UNIDADE DE MEDIDA | META FÍSICA | LOCALIZAÇÃO | |
| 00002 - Pessoal e Encargos Sociais | ATIVIDADE REALIZADA | UNIDADE | 1 | MUNICÍPIO | UNIDADE | 1 | MUNICÍPIO | SEDA |

AÇÃO : 2.027 - COORDENAÇÃO, SUPERVISÃO E EXECUÇÃO DAS AÇÕES MUNICIPAIS DE ADMINISTRAÇÃO

FINALIDADE : COORDENAR E IMPLEMENTAR AS POLÍTICAS, DIRETRIZES E OBJETIVOS AFINS AO PLANEJAMENTO, À GESTÃO E À TRANSFORMAÇÃO DIGITAL NO MUNICÍPIO.

| DESCRIÇÃO | PRODUTO | 2026 | | | TRIÊNIO 2027/2029 | | | UNIDADE ORÇAMENTÁRIA |
|------------------------------------|---------------------|-------------------|-------------|-------------|-------------------|-------------|-------------|----------------------|
| | | UNIDADE DE MEDIDA | META FÍSICA | LOCALIZAÇÃO | UNIDADE DE MEDIDA | META FÍSICA | LOCALIZAÇÃO | |
| 00001 - Outras Medidas | ATIVIDADE REALIZADA | UNIDADE | 1 | MUNICÍPIO | UNIDADE | 1 | MUNICÍPIO | SAD |
| 00002 - Pessoal e Encargos Sociais | ATIVIDADE REALIZADA | UNIDADE | 1 | MUNICÍPIO | UNIDADE | 1 | MUNICÍPIO | SAD |

AÇÃO : 2.028 - COORDENAÇÃO, SUPERVISÃO E EXECUÇÃO DA POLÍTICA DE ESPORTES

FINALIDADE : COORDENAR E IMPLEMENTAR AS POLÍTICAS, DIRETRIZES E OBJETIVOS AFINS ÀS ATIVIDADES ESPORTIVAS NO MUNICÍPIO.

| DESCRIÇÃO | PRODUTO | 2026 | | | TRIÊNIO 2027/2029 | | | UNIDADE ORÇAMENTÁRIA |
|------------------------------------|---------------------|-------------------|-------------|-------------|-------------------|-------------|-------------|----------------------|
| | | UNIDADE DE MEDIDA | META FÍSICA | LOCALIZAÇÃO | UNIDADE DE MEDIDA | META FÍSICA | LOCALIZAÇÃO | |
| 00002 - Pessoal e Encargos Sociais | ATIVIDADE REALIZADA | UNIDADE | 1 | MUNICÍPIO | UNIDADE | 1 | MUNICÍPIO | ESPORTES |
| 00546 - APOIO À PRIMEIRA INFÂNCIA | ATIVIDADE REALIZADA | UNIDADE | 1 | MUNICÍPIO | UNIDADE | 1 | MUNICÍPIO | ESPORTES |

AÇÃO : 2.030 - COORDENAÇÃO, SUPERVISÃO E EXECUÇÃO DAS POLÍTICAS MUNICIPAIS DA PROCURADORIA GERAL DO MUNICÍPIO

FINALIDADE : COORDENAR E IMPLEMENTAR AS POLÍTICAS, DIRETRIZES E OBJETIVOS AFINS ÀS ATIVIDADES ESSENCIAS DA PROCURADORIA GERAL DO MUNICÍPIO.

| DESCRIÇÃO | PRODUTO | 2026 | | | TRIÊNIO 2027/2029 | | | UNIDADE ORÇAMENTÁRIA |
|------------------------------------|---------------------|-------------------|-------------|-------------|-------------------|-------------|-------------|----------------------|
| | | UNIDADE DE MEDIDA | META FÍSICA | LOCALIZAÇÃO | UNIDADE DE MEDIDA | META FÍSICA | LOCALIZAÇÃO | |
| 00002 - Pessoal e Encargos Sociais | ATIVIDADE REALIZADA | UNIDADE | 1 | MUNICÍPIO | UNIDADE | 1 | MUNICÍPIO | PGM |

AÇÃO : 2.041 - COORDENAÇÃO, SUPERVISÃO E EXECUÇÃO DAS POLÍTICAS TRIBUTÁRIA E FINANCEIRA DO MUNICÍPIO

FINALIDADE : COORDENAR E IMPLEMENTAR AS POLÍTICAS, DIRETRIZES E OBJETIVOS AFINS ÀS ATIVIDADES FISCAIS NO MUNICÍPIO.

| DESCRIÇÃO | PRODUTO | 2026 | | | TRIÊNIO 2027/2029 | | | UNIDADE ORÇAMENTÁRIA |
|------------------------------------|---------------------|-------------------|-------------|-------------|-------------------|-------------|-------------|----------------------|
| | | UNIDADE DE MEDIDA | META FÍSICA | LOCALIZAÇÃO | UNIDADE DE MEDIDA | META FÍSICA | LOCALIZAÇÃO | |
| 00001 - Outras Medidas | ATIVIDADE REALIZADA | UNIDADE | 1 | MUNICÍPIO | UNIDADE | 1 | MUNICÍPIO | SEFIN |
| 00002 - Pessoal e Encargos Sociais | ATIVIDADE REALIZADA | UNIDADE | 1 | MUNICÍPIO | UNIDADE | 1 | MUNICÍPIO | SEFIN |

AÇÃO : 2.046 - COORDENAÇÃO, SUPERVISÃO E EXECUÇÃO DAS POLÍTICAS DE RELACIONAMENTO COM A IMPRENSA E PRESENÇA DIGITAL DA PREFEITURA DO RECIFE

FINALIDADE : COORDENAR E IMPLEMENTAR AS POLÍTICAS, DIRETRIZES E OBJETIVOS AFINS À ÁREA DE COMUNICAÇÃO INSTITUCIONAL NO MUNICÍPIO.

| DESCRIÇÃO | PRODUTO | 2026 | | | TRIÊNIO 2027/2029 | | | UNIDADE ORÇAMENTÁRIA |
|------------------------|---------------------|-------------------|-------------|-------------|-------------------|-------------|-------------|----------------------|
| | | UNIDADE DE MEDIDA | META FÍSICA | LOCALIZAÇÃO | UNIDADE DE MEDIDA | META FÍSICA | LOCALIZAÇÃO | |
| 00001 - Outras Medidas | ATIVIDADE REALIZADA | UNIDADE | 1 | MUNICÍPIO | UNIDADE | 1 | MUNICÍPIO | GAB. IMP. |

| DESCRIÇÃO | PRODUTO | 2026 | | | TRIÊNIO 2027/2029 | | | UNIDADE ORÇAMENTÁRIA |
|------------------------------------|---------------------|-------------------|-------------|-------------|-------------------|-------------|-------------|----------------------|
| | | UNIDADE DE MEDIDA | META FÍSICA | LOCALIZAÇÃO | UNIDADE DE MEDIDA | META FÍSICA | LOCALIZAÇÃO | |
| 00002 - Pessoal e Encargos Sociais | ATIVIDADE REALIZADA | UNIDADE | 1 | MUNICÍPIO | UNIDADE | 1 | MUNICÍPIO | GAB. IMP. |

AÇÃO : 2.055 - PLANEJAMENTO DA AÇÃO GOVERNAMENTAL

FINALIDADE : PLANEJAR, COORDENAR E MONITORAR A EXECUÇÃO DAS AÇÕES DO GOVERNO MUNICIPAL PARA QUE OS RESULTADOS PRETENDIDOS SEJAM ATINGIDOS DE MANEIRA EFICAZ, EFICIENTE E EFETIVA.

| DESCRIÇÃO | PRODUTO | 2026 | | | TRIÊNIO 2027/2029 | | | UNIDADE ORÇAMENTÁRIA |
|------------------------|---------------------|-------------------|-------------|-------------|-------------------|-------------|-------------|----------------------|
| | | UNIDADE DE MEDIDA | META FÍSICA | LOCALIZAÇÃO | UNIDADE DE MEDIDA | META FÍSICA | LOCALIZAÇÃO | |
| 00001 - Outras Medidas | ATIVIDADE REALIZADA | UNIDADE | 1 | MUNICÍPIO | UNIDADE | 1 | MUNICÍPIO | SEPLAG |

AÇÃO : 2.057 - COORDENAÇÃO, SUPERVISÃO E EXECUÇÃO DAS POLÍTICAS DE DIRETOS HUMANOS E JUVENTUDE

FINALIDADE : COORDENAR E IMPLEMENTAR AS POLÍTICAS, DIRETRIZES E OBJETIVOS AFINS À TEMÁTICA DE DIREITOS HUMANOS E JUVENTUDE NO MUNICÍPIO.

| DESCRIÇÃO | PRODUTO | 2026 | | | TRIÊNIO 2027/2029 | | | UNIDADE ORÇAMENTÁRIA |
|---|---------------------|-------------------|-------------|-------------|-------------------|-------------|-------------|----------------------|
| | | UNIDADE DE MEDIDA | META FÍSICA | LOCALIZAÇÃO | UNIDADE DE MEDIDA | META FÍSICA | LOCALIZAÇÃO | |
| 00001 - Outras Medidas | ATIVIDADE REALIZADA | UNIDADE | 1 | MUNICÍPIO | UNIDADE | 1 | MUNICÍPIO | SDHJ |
| 00064 - Serviço de Proteção Social a Adolescentes em Cumprimento de Medida Socioeducativa da Liberdade Assistida (LA) e de Prestação de Serviços à Comunidade (PSC) | ATIVIDADE REALIZADA | UNIDADE | 1 | MUNICÍPIO | UNIDADE | 1 | MUNICÍPIO | SDHJ |
| 00071 - Serviços de Abrigamento - Criança/Adolescente | ATIVIDADE REALIZADA | UNIDADE | 1 | MUNICÍPIO | UNIDADE | 1 | MUNICÍPIO | SDHJ |
| 00115 - Política da Juventude | ATIVIDADE REALIZADA | UNIDADE | 1 | MUNICÍPIO | UNIDADE | 1 | MUNICÍPIO | SDHJ |
| 00397 - Pró Criança | ATIVIDADE REALIZADA | UNIDADE | 1 | MUNICÍPIO | UNIDADE | 1 | MUNICÍPIO | SDHJ |
| 00489 - Direitos Humanos | ATIVIDADE REALIZADA | UNIDADE | 1 | MUNICÍPIO | UNIDADE | 1 | MUNICÍPIO | SDHJ |

AÇÃO : 2.064 - ASSESSORAMENTO GOVERNAMENTAL

FINALIDADE : PROMOVER A ARTICULAÇÃO COM ÓRGÃOS DA ADMINISTRAÇÃO MUNICIPAL E DEMAIS INSTITUIÇÕES MUNICIPAIS, ESTADUAIS, FEDERAIS E ENTIDADES DA SOCIEDADE CIVIL.

| DESCRIÇÃO | PRODUTO | 2026 | | | TRIÊNIO 2027/2029 | | | UNIDADE ORÇAMENTÁRIA |
|------------------------------------|---------------------|-------------------|-------------|-------------|-------------------|-------------|-------------|----------------------|
| | | UNIDADE DE MEDIDA | META FÍSICA | LOCALIZAÇÃO | UNIDADE DE MEDIDA | META FÍSICA | LOCALIZAÇÃO | |
| 00001 - Outras Medidas | ATIVIDADE REALIZADA | UNIDADE | 1 | MUNICÍPIO | UNIDADE | 1 | MUNICÍPIO | GRB |
| 00001 - Outras Medidas | ATIVIDADE REALIZADA | UNIDADE | 1 | MUNICÍPIO | UNIDADE | 1 | MUNICÍPIO | SEAPS |
| 00002 - Pessoal e Encargos Sociais | ATIVIDADE REALIZADA | UNIDADE | 1 | MUNICÍPIO | UNIDADE | 1 | MUNICÍPIO | AESP |
| 00002 - Pessoal e Encargos Sociais | ATIVIDADE REALIZADA | UNIDADE | 1 | MUNICÍPIO | UNIDADE | 1 | MUNICÍPIO | GAB. PREF. |
| 00002 - Pessoal e Encargos Sociais | ATIVIDADE REALIZADA | UNIDADE | 1 | MUNICÍPIO | UNIDADE | 1 | MUNICÍPIO | GAB. VICE PREF. |
| 00002 - Pessoal e Encargos Sociais | ATIVIDADE REALIZADA | UNIDADE | 1 | MUNICÍPIO | UNIDADE | 1 | MUNICÍPIO | GRB |
| 00002 - Pessoal e Encargos Sociais | ATIVIDADE REALIZADA | UNIDADE | | MUNICÍPIO | UNIDADE | 1 | MUNICÍPIO | SRI |

AÇÃO : 2.072 - COORDENAÇÃO, SUPERVISÃO E EXECUÇÃO DAS POLÍTICAS DE INOVAÇÃO URBANA

FINALIDADE : COORDENAR E IMPLEMENTAR AS POLÍTICAS, DIRETRIZES E OBJETIVOS DO GABINETE DE INOVAÇÃO URBANA NO MUNICÍPIO.

| DESCRIÇÃO | PRODUTO | 2026 | | | TRIÊNIO 2027/2029 | | | UNIDADE ORÇAMENTÁRIA |
|------------------------|---------------------|-------------------|-------------|-------------|-------------------|-------------|-------------|----------------------|
| | | UNIDADE DE MEDIDA | META FÍSICA | LOCALIZAÇÃO | UNIDADE DE MEDIDA | META FÍSICA | LOCALIZAÇÃO | |
| 00001 - Outras Medidas | ATIVIDADE REALIZADA | UNIDADE | 1 | MUNICÍPIO | UNIDADE | 1 | MUNICÍPIO | GIURB |

| DESCRIÇÃO | PRODUTO | 2026 | | | TRIÊNIO 2027/2029 | | | UNIDADE ORÇAMENTÁRIA |
|------------------------------------|-----------------------|-------------------|-------------|-------------|-------------------|-------------|-------------|----------------------|
| | | UNIDADE DE MEDIDA | META FÍSICA | LOCALIZAÇÃO | UNIDADE DE MEDIDA | META FÍSICA | LOCALIZAÇÃO | |
| 00002 - Pessoal e Encargos Sociais | ATIVIDADE REALIZADA | UNIDADE | 1 | MUNICÍPIO | UNIDADE | 1 | MUNICÍPIO | GIURB |
| 00202 - Mais Vida | INTERVENÇÃO REALIZADA | UNIDADE | 70 | MUNICÍPIO | UNIDADE | 210 | MUNICÍPIO | GIURB |
| 00252 - Mega Mural | ATIVIDADE REALIZADA | UNIDADE | 5 | MUNICÍPIO | UNIDADE | 15 | MUNICÍPIO | GIURB |
| 00253 - Colorindo o Recife | ATIVIDADE REALIZADA | UNIDADE | 80 | MUNICÍPIO | UNIDADE | 240 | MUNICÍPIO | GIURB |

AÇÃO : 2.081 - COORDENAÇÃO, SUPERVISÃO E EXECUÇÃO DA POLÍTICA PARA MULHERES

FINALIDADE : COORDENAR E IMPLEMENTAR AS POLÍTICAS, DIRETRIZES E OBJETIVOS AFINS À TEMÁTICA DE GÊNERO NO MUNICÍPIO.

| DESCRIÇÃO | PRODUTO | 2026 | | | TRIÊNIO 2027/2029 | | | UNIDADE ORÇAMENTÁRIA |
|------------------------------------|---------------------|-------------------|-------------|-------------|-------------------|-------------|-------------|----------------------|
| | | UNIDADE DE MEDIDA | META FÍSICA | LOCALIZAÇÃO | UNIDADE DE MEDIDA | META FÍSICA | LOCALIZAÇÃO | |
| 00002 - Pessoal e Encargos Sociais | ATIVIDADE REALIZADA | UNIDADE | 1 | MUNICÍPIO | UNIDADE | 1 | MUNICÍPIO | SEMUL |

AÇÃO : 2.097 - COORDENAÇÃO, SUPERVISÃO E EXECUÇÃO DAS POLÍTICAS DE MEIO AMBIENTE

FINALIDADE : COORDENAR E IMPLEMENTAR AS POLÍTICAS, DIRETRIZES E OBJETIVOS AFINS À ÁREA DO MEIO AMBIENTE E SUSTENTABILIDADE NO MUNICÍPIO.

| DESCRIÇÃO | PRODUTO | 2026 | | | TRIÊNIO 2027/2029 | | | UNIDADE ORÇAMENTÁRIA |
|------------------------------------|---------------------|-------------------|-------------|-------------|-------------------|-------------|-------------|----------------------|
| | | UNIDADE DE MEDIDA | META FÍSICA | LOCALIZAÇÃO | UNIDADE DE MEDIDA | META FÍSICA | LOCALIZAÇÃO | |
| 00001 - Outras Medidas | ATIVIDADE REALIZADA | UNIDADE | 1 | MUNICÍPIO | UNIDADE | 1 | MUNICÍPIO | SEMA |
| 00002 - Pessoal e Encargos Sociais | ATIVIDADE REALIZADA | UNIDADE | 1 | MUNICÍPIO | UNIDADE | 1 | MUNICÍPIO | SEMA |

AÇÃO : 2.098 - EMENDAS PARLAMENTARES

FINALIDADE : CONSOLIDAR AS PROPOSITURAS LEGISLATIVAS FEITAS PELOS PARLAMENTARES DA CÂMARA MUNICIPAL DO RECIFE ATRAVÉS DAS EMENDAS PARLAMENTARES.

| DESCRIÇÃO | PRODUTO | 2026 | | | TRIÊNIO 2027/2029 | | | UNIDADE ORÇAMENTÁRIA |
|------------------------|---------------------|-------------------|-------------|-------------|-------------------|-------------|-------------|----------------------|
| | | UNIDADE DE MEDIDA | META FÍSICA | LOCALIZAÇÃO | UNIDADE DE MEDIDA | META FÍSICA | LOCALIZAÇÃO | |
| 00001 - Outras Medidas | ATIVIDADE REALIZADA | UNIDADE | 1 | MUNICÍPIO | UNIDADE | 1 | MUNICÍPIO | SEAPS |

AÇÃO : 2.100 - CAPACITAÇÃO E FORMAÇÃO PROFISSIONAL

FINALIDADE : PROMOVER UMA FORMAÇÃO CONTÍNUA E DE QUALIDADE PARA O SERVIDORES ATRAVÉS DE CURSOS, SEMINÁRIOS E EVENTOS AFINS.

| DESCRIÇÃO | PRODUTO | 2026 | | | TRIÊNIO 2027/2029 | | | UNIDADE ORÇAMENTÁRIA |
|------------------------|---------------------|-------------------|-------------|-------------|-------------------|-------------|-------------|----------------------|
| | | UNIDADE DE MEDIDA | META FÍSICA | LOCALIZAÇÃO | UNIDADE DE MEDIDA | META FÍSICA | LOCALIZAÇÃO | |
| 00001 - Outras Medidas | ATIVIDADE REALIZADA | UNIDADE | 1 | MUNICÍPIO | UNIDADE | 1 | MUNICÍPIO | SAD |

AÇÃO : 2.102 - COORDENAÇÃO, SUPERVISÃO E EXECUÇÃO DOS PROJETOS ESPECIAIS DA GESTÃO MUNICIPAL

FINALIDADE : COORDENAR, IMPLEMENTAR E AMPLIAR AS POLÍTICAS, DIRETRIZES E OBJETIVOS RELACIONADOS AOS PROJETOS ESPECIAIS DA GESTÃO MUNICIPAL.

| DESCRIÇÃO | PRODUTO | 2026 | | | TRIÊNIO 2027/2029 | | | UNIDADE ORÇAMENTÁRIA |
|------------------------------------|---------------------|-------------------|-------------|-------------|-------------------|-------------|-------------|----------------------|
| | | UNIDADE DE MEDIDA | META FÍSICA | LOCALIZAÇÃO | UNIDADE DE MEDIDA | META FÍSICA | LOCALIZAÇÃO | |
| 00002 - Pessoal e Encargos Sociais | ATIVIDADE REALIZADA | UNIDADE | 1 | MUNICÍPIO | UNIDADE | 1 | MUNICÍPIO | SEPE |

| AÇÃO : 2.145 - COORDENAÇÃO, SUPERVISÃO E EXECUÇÃO DAS AÇÕES MUNICIPAIS DE PLANEJAMENTO E GESTÃO FINALIDADE : COORDENAR E IMPLEMENTAR AS POLÍTICAS, DIRETRIZES E OBJETIVOS AFINS À ÁREA DE PLANEJAMENTO E GESTÃO DO MUNICÍPIO. | | | | | | | | |
|--|---------------------|-------------------|-------------|-------------|-------------------|-------------|-------------|----------------------|
| DESCRIÇÃO | PRODUTO | 2026 | | | TRIÊNIO 2027/2029 | | | UNIDADE ORÇAMENTÁRIA |
| | | UNIDADE DE MEDIDA | META FÍSICA | LOCALIZAÇÃO | UNIDADE DE MEDIDA | META FÍSICA | LOCALIZAÇÃO | |
| 00002 - Pessoal e Encargos Sociais | ATIVIDADE REALIZADA | UNIDADE | 1 | MUNICÍPIO | UNIDADE | 1 | MUNICÍPIO | SEPLAG |

| AÇÃO : 2.156 - COORDENAÇÃO, SUPERVISÃO E EXECUÇÃO DAS POLÍTICAS DE COMUNICAÇÃO FINALIDADE : COORDENAR E IMPLEMENTAR AS POLÍTICAS, DIRETRIZES E OBJETIVOS DA COMUNICAÇÃO NO MUNICÍPIO. | | | | | | | | |
|--|---------------------|-------------------|-------------|-------------|-------------------|-------------|-------------|----------------------|
| DESCRIÇÃO | PRODUTO | 2026 | | | TRIÊNIO 2027/2029 | | | UNIDADE ORÇAMENTÁRIA |
| | | UNIDADE DE MEDIDA | META FÍSICA | LOCALIZAÇÃO | UNIDADE DE MEDIDA | META FÍSICA | LOCALIZAÇÃO | |
| 00001 - Outras Medidas | ATIVIDADE REALIZADA | UNIDADE | 1 | MUNICÍPIO | UNIDADE | 1 | MUNICÍPIO | GABCOM |
| 00001 - Outras Medidas | ATIVIDADE REALIZADA | UNIDADE | 1 | MUNICÍPIO | UNIDADE | 1 | MUNICÍPIO | SEAPS |
| 00002 - Pessoal e Encargos Sociais | ATIVIDADE REALIZADA | UNIDADE | 1 | MUNICÍPIO | UNIDADE | 1 | MUNICÍPIO | SEAPS |
| 00484 - Frente Nacional dos Prefeitos | ATIVIDADE REALIZADA | UNIDADE | 1 | MUNICÍPIO | UNIDADE | 1 | MUNICÍPIO | SEAPS |

| AÇÃO : 2.191 - COORDENAÇÃO, SUPERVISÃO E EXECUÇÃO DAS POLÍTICAS DE INFRAESTRUTURA FINALIDADE : COORDENAR E IMPLEMENTAR AS POLÍTICAS, DIRETRIZES E OBJETIVOS AFINS À ÁREA DE INFRAESTRUTURA NO MUNICÍPIO. | | | | | | | | |
|---|---------------------|-------------------|-------------|-------------|-------------------|-------------|-------------|----------------------|
| DESCRIÇÃO | PRODUTO | 2026 | | | TRIÊNIO 2027/2029 | | | UNIDADE ORÇAMENTÁRIA |
| | | UNIDADE DE MEDIDA | META FÍSICA | LOCALIZAÇÃO | UNIDADE DE MEDIDA | META FÍSICA | LOCALIZAÇÃO | |
| 00001 - Outras Medidas | ATIVIDADE REALIZADA | UNIDADE | 1 | MUNICÍPIO | UNIDADE | 1 | MUNICÍPIO | SEINFRA |
| 00002 - Pessoal e Encargos Sociais | ATIVIDADE REALIZADA | UNIDADE | 1 | MUNICÍPIO | UNIDADE | 1 | MUNICÍPIO | SEINFRA |
| 00472 - Projeto de pesquisa/Arqueologia - Mercado São Jose | ATIVIDADE REALIZADA | UNIDADE | 1 | RPA 1 | UNIDADE | 1 | RPA 1 | SEINFRA |

| AÇÃO : 2.212 - COORDENAÇÃO, SUPERVISÃO E EXECUÇÃO DAS POLÍTICAS DE CULTURA DO MUNICÍPIO FINALIDADE : COORDENAR E IMPLEMENTAR AS POLÍTICAS, DIRETRIZES E OBJETIVOS AFINS À ÁREA DA CULTURA NO MUNICÍPIO. | | | | | | | | |
|--|---------------------|-------------------|-------------|-------------|-------------------|-------------|-------------|----------------------|
| DESCRIÇÃO | PRODUTO | 2026 | | | TRIÊNIO 2027/2029 | | | UNIDADE ORÇAMENTÁRIA |
| | | UNIDADE DE MEDIDA | META FÍSICA | LOCALIZAÇÃO | UNIDADE DE MEDIDA | META FÍSICA | LOCALIZAÇÃO | |
| 00002 - Pessoal e Encargos Sociais | ATIVIDADE REALIZADA | UNIDADE | 1 | MUNICÍPIO | UNIDADE | 1 | MUNICÍPIO | SECULT |

| AÇÃO : 2.246 - COORDENAÇÃO, SUPERVISÃO E EXECUÇÃO DAS POLÍTICAS DE SANEAMENTO FINALIDADE : COORDENAR E IMPLEMENTAR AS POLÍTICAS, DIRETRIZES E OBJETIVOS AFINS À ÁREA DE SANEAMENTO NO MUNICÍPIO. | | | | | | | | |
|---|---------------------|-------------------|-------------|-------------|-------------------|-------------|-------------|----------------------|
| DESCRIÇÃO | PRODUTO | 2026 | | | TRIÊNIO 2027/2029 | | | UNIDADE ORÇAMENTÁRIA |
| | | UNIDADE DE MEDIDA | META FÍSICA | LOCALIZAÇÃO | UNIDADE DE MEDIDA | META FÍSICA | LOCALIZAÇÃO | |
| 00002 - Pessoal e Encargos Sociais | ATIVIDADE REALIZADA | UNIDADE | 1 | MUNICÍPIO | UNIDADE | 1 | MUNICÍPIO | SESAN |

| AÇÃO : 2.250 - COORDENAÇÃO, SUPERVISÃO E EXECUÇÃO DAS POLÍTICAS DE TRABALHO E QUALIFICAÇÃO PROFISSIONAL FINALIDADE : COORDENAR E IMPLEMENTAR AS POLÍTICAS, DIRETRIZES E OBJETIVOS AFINS À ÁREA DE SANEAMENTO NO MUNICÍPIO. | | | | | | | | |
|---|---------------------|-------------------|-------------|-------------|-------------------|-------------|-------------|----------------------|
| DESCRIÇÃO | PRODUTO | 2026 | | | TRIÊNIO 2027/2029 | | | UNIDADE ORÇAMENTÁRIA |
| | | UNIDADE DE MEDIDA | META FÍSICA | LOCALIZAÇÃO | UNIDADE DE MEDIDA | META FÍSICA | LOCALIZAÇÃO | |
| 00002 - Pessoal e Encargos Sociais | ATIVIDADE REALIZADA | UNIDADE | 1 | MUNICÍPIO | UNIDADE | 1 | MUNICÍPIO | STQP |

| AÇÃO : 2.251 - COORDENAÇÃO, SUPERVISÃO E EXECUÇÃO DAS POLÍTICAS DE CIDADANIA E CULTURA DE PAZ FINALIDADE : COORDENAR E IMPLEMENTAR AS POLÍTICAS, DIRETRIZES E OBJETIVOS AFINS À TEMÁTICA DA CIDADANIA E CULTURA DE PAZ NO MUNICÍPIO. | | | | | | | | |
|---|---------------------|-------------------|-------------|-------------|-------------------|-------------|-------------|----------------------|
| DESCRIÇÃO | PRODUTO | 2026 | | | TRIÊNIO 2027/2029 | | | UNIDADE ORÇAMENTÁRIA |
| | | UNIDADE DE MEDIDA | META FÍSICA | LOCALIZAÇÃO | UNIDADE DE MEDIDA | META FÍSICA | LOCALIZAÇÃO | |
| 00002 - Pessoal e Encargos Sociais | ATIVIDADE REALIZADA | UNIDADE | 1 | MUNICÍPIO | UNIDADE | 1 | MUNICÍPIO | SECPAZ |
| 00546 - APOIO À PRIMEIRA INFÂNCIA | ATIVIDADE REALIZADA | UNIDADE | 1 | MUNICÍPIO | UNIDADE | 1 | MUNICÍPIO | SECPAZ |

| AÇÃO : 2.274 - COORDENAÇÃO, SUPERVISÃO E EXECUÇÃO DAS POLÍTICAS DE ASSISTÊNCIA SOCIAL E COMBATE À FOME FINALIDADE : COORDENAR E IMPLEMENTAR AS POLÍTICAS, DIRETRIZES E OBJETIVOS AFINS ÀS ÁREAS DO DESENVOLVIMENTO SOCIAL, DIREITOS HUMANOS, DA JUVENTUDE E DO COMBATE ÀS DROGAS NO MUNICÍPIO. | | | | | | | | |
|---|---------------------|-------------------|-------------|-------------|-------------------|-------------|-------------|----------------------|
| DESCRIÇÃO | PRODUTO | 2026 | | | TRIÊNIO 2027/2029 | | | UNIDADE ORÇAMENTÁRIA |
| | | UNIDADE DE MEDIDA | META FÍSICA | LOCALIZAÇÃO | UNIDADE DE MEDIDA | META FÍSICA | LOCALIZAÇÃO | |
| 00001 - Outras Medidas | ATIVIDADE REALIZADA | UNIDADE | 1 | MUNICÍPIO | UNIDADE | 1 | MUNICÍPIO | SAS |
| 00002 - Pessoal e Encargos Sociais | ATIVIDADE REALIZADA | UNIDADE | 1 | MUNICÍPIO | UNIDADE | 1 | MUNICÍPIO | SAS |
| 00557 - BANCO COMUNITÁRIO DE ALIMENTOS | ATIVIDADE REALIZADA | UNIDADE | 1 | MUNICÍPIO | UNIDADE | 1 | MUNICÍPIO | SAS |

| AÇÃO : 2.280 - COORDENAÇÃO, SUPERVISÃO E EXECUÇÃO DAS POLÍTICAS DE TURISMO E LAZER FINALIDADE : COORDENAR E IMPLEMENTAR AS POLÍTICAS, DIRETRIZES E OBJETIVOS AFINS À ÁREA DE TURISMO E LAZER NO MUNICÍPIO. | | | | | | | | |
|---|---------------------|-------------------|-------------|-------------|-------------------|-------------|-------------|----------------------|
| DESCRIÇÃO | PRODUTO | 2026 | | | TRIÊNIO 2027/2029 | | | UNIDADE ORÇAMENTÁRIA |
| | | UNIDADE DE MEDIDA | META FÍSICA | LOCALIZAÇÃO | UNIDADE DE MEDIDA | META FÍSICA | LOCALIZAÇÃO | |
| 00001 - Outras Medidas | ATIVIDADE REALIZADA | UNIDADE | 1 | MUNICÍPIO | UNIDADE | 1 | MUNICÍPIO | SETUL |
| 00002 - Pessoal e Encargos Sociais | ATIVIDADE REALIZADA | UNIDADE | 1 | MUNICÍPIO | UNIDADE | 1 | MUNICÍPIO | SETUL |

| AÇÃO : 2.282 - COORDENAÇÃO, SUPERVISÃO E EXECUÇÃO DAS POLÍTICAS DE ORDEM PÚBLICA E SEGURANÇA FINALIDADE : COORDENAR E IMPLEMENTAR AS POLÍTICAS, DIRETRIZES E OBJETIVOS AFINS À ÁREA DA SEGURANÇA CIDADÃ NO MUNICÍPIO. | | | | | | | | |
|--|---------------------|-------------------|-------------|-------------|-------------------|-------------|-------------|----------------------|
| DESCRIÇÃO | PRODUTO | 2026 | | | TRIÊNIO 2027/2029 | | | UNIDADE ORÇAMENTÁRIA |
| | | UNIDADE DE MEDIDA | META FÍSICA | LOCALIZAÇÃO | UNIDADE DE MEDIDA | META FÍSICA | LOCALIZAÇÃO | |
| 00001 - Outras Medidas | ATIVIDADE REALIZADA | UNIDADE | 1 | MUNICÍPIO | UNIDADE | 1 | MUNICÍPIO | SEOPS |

| DESCRIÇÃO | PRODUTO | 2026 | | | TRIÊNIO 2027/2029 | | | UNIDADE ORÇAMENTÁRIA |
|------------------------------------|---------------------|-------------------|-------------|-------------|-------------------|-------------|-------------|----------------------|
| | | UNIDADE DE MEDIDA | META FÍSICA | LOCALIZAÇÃO | UNIDADE DE MEDIDA | META FÍSICA | LOCALIZAÇÃO | |
| 00002 - Pessoal e Encargos Sociais | ATIVIDADE REALIZADA | UNIDADE | 1 | MUNICÍPIO | UNIDADE | 1 | MUNICÍPIO | SEOPS |

AÇÃO : 2.293 - COORDENAÇÃO, SUPERVISÃO E EXECUÇÃO DAS POLÍTICAS DE CONTROLE INTERNO
FINALIDADE : COORDENAR E IMPLEMENTAR AS POLÍTICAS, DIRETRIZES E OBJETIVOS DE CONTROLE INTERNO DO MUNICÍPIO.

| DESCRIÇÃO | PRODUTO | 2026 | | | TRIÊNIO 2027/2029 | | | UNIDADE ORÇAMENTÁRIA |
|------------------------|---------------------|-------------------|-------------|-------------|-------------------|-------------|-------------|----------------------|
| | | UNIDADE DE MEDIDA | META FÍSICA | LOCALIZAÇÃO | UNIDADE DE MEDIDA | META FÍSICA | LOCALIZAÇÃO | |
| 00001 - Outras Medidas | ATIVIDADE REALIZADA | UNIDADE | 1 | MUNICÍPIO | UNIDADE | 1 | MUNICÍPIO | CGM |

AÇÃO : 2.303 - COORDENAÇÃO, SUPERVISÃO E EXECUÇÃO DAS POLÍTICAS MUNICIPAIS DO FEM
FINALIDADE : COORDENAR E IMPLEMENTAR AS POLÍTICAS, DIRETRIZES E OBJETIVOS AFINS ÀS ÁREAS DE INFRAESTRUTURA URBANA, EDUCAÇÃO, SAÚDE, MEIO AMBIENTE E SEGURANÇA.

| DESCRIÇÃO | PRODUTO | 2026 | | | TRIÊNIO 2027/2029 | | | UNIDADE ORÇAMENTÁRIA |
|------------------------|---------------------|-------------------|-------------|-------------|-------------------|-------------|-------------|----------------------|
| | | UNIDADE DE MEDIDA | META FÍSICA | LOCALIZAÇÃO | UNIDADE DE MEDIDA | META FÍSICA | LOCALIZAÇÃO | |
| 00001 - Outras Medidas | ATIVIDADE REALIZADA | UNIDADE | 1 | MUNICÍPIO | UNIDADE | 1 | MUNICÍPIO | FEM |

AÇÃO : 2.328 - COORDENAÇÃO, SUPERVISÃO E EXECUÇÃO DO PROGRAMA PROMORAR
FINALIDADE : COORDENAR E IMPLEMENTAR AS POLÍTICAS, DIRETRIZES E OBJETIVOS DO PROGRAMA PROMORAR - RECIFE.

| DESCRIÇÃO | PRODUTO | 2026 | | | TRIÊNIO 2027/2029 | | | UNIDADE ORÇAMENTÁRIA |
|------------------------------------|---------------------|-------------------|-------------|-------------|-------------------|-------------|-------------|----------------------|
| | | UNIDADE DE MEDIDA | META FÍSICA | LOCALIZAÇÃO | UNIDADE DE MEDIDA | META FÍSICA | LOCALIZAÇÃO | |
| 00002 - Pessoal e Encargos Sociais | ATIVIDADE REALIZADA | UNIDADE | 1 | MUNICÍPIO | UNIDADE | 1 | MUNICÍPIO | PROMORAR RECIFE |

AÇÃO : 2.621 - COORDENAÇÃO, SUPERVISÃO E EXECUÇÃO DAS POLÍTICAS DE DESENVOLVIMENTO ECONÔMICO
FINALIDADE : COORDENAR E IMPLEMENTAR AS POLÍTICAS, DIRETRIZES E OBJETIVOS AFINS ÀS ÁREAS DE DESENVOLVIMENTO ECONÔMICO NO MUNICÍPIO.

| DESCRIÇÃO | PRODUTO | 2026 | | | TRIÊNIO 2027/2029 | | | UNIDADE ORÇAMENTÁRIA |
|------------------------------------|---------------------|-------------------|-------------|-------------|-------------------|-------------|-------------|----------------------|
| | | UNIDADE DE MEDIDA | META FÍSICA | LOCALIZAÇÃO | UNIDADE DE MEDIDA | META FÍSICA | LOCALIZAÇÃO | |
| 00001 - Outras Medidas | ATIVIDADE REALIZADA | UNIDADE | 1 | MUNICÍPIO | UNIDADE | 1 | MUNICÍPIO | SDEC |
| 00002 - Pessoal e Encargos Sociais | ATIVIDADE REALIZADA | UNIDADE | 1 | MUNICÍPIO | UNIDADE | 1 | MUNICÍPIO | SDEC |

AÇÃO : 2.861 - COORDENAÇÃO, SUPERVISÃO E EXECUÇÃO DAS POLÍTICAS HABITACIONAIS
FINALIDADE : COORDENAR E IMPLEMENTAR AS POLÍTICAS, DIRETRIZES E OBJETIVOS AFINS AO PLANEJAMENTO E REPARTIÇÃO HABITACIONAL NO MUNICÍPIO.

| DESCRIÇÃO | PRODUTO | 2026 | | | TRIÊNIO 2027/2029 | | | UNIDADE ORÇAMENTÁRIA |
|------------------------|---------------------|-------------------|-------------|-------------|-------------------|-------------|-------------|----------------------|
| | | UNIDADE DE MEDIDA | META FÍSICA | LOCALIZAÇÃO | UNIDADE DE MEDIDA | META FÍSICA | LOCALIZAÇÃO | |
| 00001 - Outras Medidas | ATIVIDADE REALIZADA | UNIDADE | 1 | MUNICÍPIO | UNIDADE | 1 | MUNICÍPIO | SEHAB |

| DESCRIÇÃO | PRODUTO | 2026 | | | TRIÊNIO 2027/2029 | | | UNIDADE ORÇAMENTÁRIA |
|------------------------------------|---------------------|-------------------|-------------|-------------|-------------------|-------------|-------------|----------------------|
| | | UNIDADE DE MEDIDA | META FÍSICA | LOCALIZAÇÃO | UNIDADE DE MEDIDA | META FÍSICA | LOCALIZAÇÃO | |
| 00002 - Pessoal e Encargos Sociais | ATIVIDADE REALIZADA | UNIDADE | 1 | MUNICÍPIO | UNIDADE | 1 | MUNICÍPIO | SEHAB |
| 00546 - APOIO À PRIMEIRA INFÂNCIA | ATIVIDADE REALIZADA | UNIDADE | 1 | MUNICÍPIO | UNIDADE | 1 | MUNICÍPIO | SEHAB |

AÇÃO : 2.866 - OTIMIZAÇÃO DA ARRECADAÇÃO DA DÍVIDA ATIVA DO MUNICÍPIO DO RECIFE

FINALIDADE : REPRESENTAR E DEFENDER OS INTERESSES DO MUNICÍPIO ATRAVÉS DA COBRANÇA DE DÉBITOS (TRIBUTÁRIOS E NÃO TRIBUTÁRIOS) DEVIDOS POR TERCEIROS À PREFEITURA DO RECIFE.

| DESCRIÇÃO | PRODUTO | 2026 | | | TRIÊNIO 2027/2029 | | | UNIDADE ORÇAMENTÁRIA |
|------------------------|---------------------|-------------------|-------------|-------------|-------------------|-------------|-------------|----------------------|
| | | UNIDADE DE MEDIDA | META FÍSICA | LOCALIZAÇÃO | UNIDADE DE MEDIDA | META FÍSICA | LOCALIZAÇÃO | |
| 00001 - Outras Medidas | ATIVIDADE REALIZADA | UNIDADE | 1 | MUNICÍPIO | UNIDADE | 1 | MUNICÍPIO | FEAPMR |
| 00001 - Outras Medidas | ATIVIDADE REALIZADA | UNIDADE | 1 | MUNICÍPIO | UNIDADE | 1 | MUNICÍPIO | FEHA |

AÇÃO : 2.874 - COORDENAÇÃO, SUPERVISÃO E EXECUÇÃO DAS POLÍTICAS DO GABINETE DO CENTRO DO RECIFE

FINALIDADE : COORDENAR E IMPLEMENTAR AS POLÍTICAS, DIRETRIZES E OBJETIVOS DO GABINETE DO CENTRO DO RECIFE

| DESCRIÇÃO | PRODUTO | 2026 | | | TRIÊNIO 2027/2029 | | | UNIDADE ORÇAMENTÁRIA |
|--|---------------------|-------------------|-------------|-------------|-------------------|-------------|-------------|----------------------|
| | | UNIDADE DE MEDIDA | META FÍSICA | LOCALIZAÇÃO | UNIDADE DE MEDIDA | META FÍSICA | LOCALIZAÇÃO | |
| 00001 - Outras Medidas | ATIVIDADE REALIZADA | UNIDADE | 1 | MUNICÍPIO | UNIDADE | 1 | MUNICÍPIO | GCR |
| 00002 - Pessoal e Encargos Sociais | ATIVIDADE REALIZADA | UNIDADE | 1 | MUNICÍPIO | UNIDADE | 1 | MUNICÍPIO | GCR |
| 00461 - Manutenção do Parque De Esculturas | ATIVIDADE REALIZADA | UNIDADE | 1 | RPA 1 | UNIDADE | 1 | RPA 1 | GCR |

AÇÃO : 2.894 - APOIO A EXECUÇÃO DA POLÍTICA MUNICIPAL PARA A MULHER

FINALIDADE : APOIAR E DESENVOLVER AÇÕES VOLTADAS PARA O PÚBLICO FEMININO COM O INTUITO DE EMPODERAR AS MULHERES E PROMOVER A PREVENÇÃO ÀS SITUAÇÕES DE VIOLÊNCIA E ABUSOS FÍSICOS E PSICOLÓGICOS RELACIONADOS AO GÊNERO, RAÇA E SEXUALIDADE.

| DESCRIÇÃO | PRODUTO | 2026 | | | TRIÊNIO 2027/2029 | | | UNIDADE ORÇAMENTÁRIA |
|------------------------|---------------------|-------------------|-------------|-------------|-------------------|-------------|-------------|----------------------|
| | | UNIDADE DE MEDIDA | META FÍSICA | LOCALIZAÇÃO | UNIDADE DE MEDIDA | META FÍSICA | LOCALIZAÇÃO | |
| 00001 - Outras Medidas | ATIVIDADE REALIZADA | UNIDADE | 1 | MUNICÍPIO | UNIDADE | 1 | MUNICÍPIO | FMFM |

| | | | | | | | | |
|---|-----------------------|-------------------|-------------|-------------|-------------------|-------------|-------------|----------------------|
| PREFEITURA DO RECIFE | | | | | PPA 2026-2029 | | | |
| DETALHAMENTO DOS PROGRAMAS POR AÇÕES | | | | | | | | |
| EIXO ESTRATÉGICO: GESTÃO E GOVERNANÇA | | | | | | | | |
| PROGRAMA : 2161 - GESTÃO ADMINISTRATIVA DOS ÓRGÃOS, ENTIDADES E FUNDOS MUNICIPAIS | | | | | | | | |
| OBJETIVO : ASSEGURAR UMA GESTÃO EFICIENTE E EFICAZ DA ÁREA MEIO, FORTALECENDO O SUPORTE ADMINISTRATIVO E OPERACIONAL NECESSÁRIO À EXECUÇÃO QUALIFICADA DAS ATIVIDADES FINALÍSTICAS DO ÓRGÃO. | | | | | | | | |
| AÇÃO : 1.035 - EXPANSÃO E MELHORIA DA INFRAESTRUTURA DA CTTU | | | | | | | | |
| FINALIDADE : MELHORAR A INFRAESTRUTURA DA AUTARQUIA DE TRÂNSITO E TRANSPORTE URBANO DO RECIFE - CTTU | | | | | | | | |
| DESCRIÇÃO | PRODUTO | 2026 | | | TRIÊNIO 2027/2029 | | | UNIDADE ORÇAMENTÁRIA |
| | | UNIDADE DE MEDIDA | META FÍSICA | LOCALIZAÇÃO | UNIDADE DE MEDIDA | META FÍSICA | LOCALIZAÇÃO | |
| 00001 - Outras Medidas | ATIVIDADE REALIZADA | UNIDADE | 1 | MUNICÍPIO | UNIDADE | 1 | MUNICÍPIO | CTTU |
| AÇÃO : 2.017 - GERENCIAMENTO DAS JUNTAS DE SERVIÇO MILITAR | | | | | | | | |
| FINALIDADE : GERENCIAR E MANTER AS JUNTAS DE SERVIÇO MILITAR. | | | | | | | | |
| DESCRIÇÃO | PRODUTO | 2026 | | | TRIÊNIO 2027/2029 | | | UNIDADE ORÇAMENTÁRIA |
| | | UNIDADE DE MEDIDA | META FÍSICA | LOCALIZAÇÃO | UNIDADE DE MEDIDA | META FÍSICA | LOCALIZAÇÃO | |
| 00001 - Outras Medidas | ATIVIDADE REALIZADA | UNIDADE | 1 | MUNICÍPIO | UNIDADE | 1 | MUNICÍPIO | GAB. PREF. |
| AÇÃO : 2.601 - MELHORIA E MANUTENÇÃO DAS INSTALAÇÕES DA PREFEITURA DO RECIFE | | | | | | | | |
| FINALIDADE : MELHORAR, RESTAURAR E MANTER AS INSTALAÇÕES E EQUIPAMENTOS DO PRÉDIO SEDE DA PREFEITURA DO RECIFE COM A FINALIDADE DE PROPORCIONAR UM AMBIENTE CONSERVADO, ACESSÍVEL E ACOLHEDOR PARA O PÚBLICO. | | | | | | | | |
| DESCRIÇÃO | PRODUTO | 2026 | | | TRIÊNIO 2027/2029 | | | UNIDADE ORÇAMENTÁRIA |
| | | UNIDADE DE MEDIDA | META FÍSICA | LOCALIZAÇÃO | UNIDADE DE MEDIDA | META FÍSICA | LOCALIZAÇÃO | |
| 00001 - Outras Medidas | ATIVIDADE REALIZADA | UNIDADE | 1 | MUNICÍPIO | UNIDADE | 1 | MUNICÍPIO | SAD |
| AÇÃO : 2.723 - APOIO ADMINISTRATIVO ÀS AÇÕES DA UNIDADE ORÇAMENTÁRIA | | | | | | | | |
| FINALIDADE : EXECUTAR AS ATIVIDADES OPERACIONAIS ESSENCIAIS AO FUNCIONAMENTO EFICIENTE E EFICAZ DA UNIDADE ORÇAMENTÁRIA. | | | | | | | | |
| DESCRIÇÃO | PRODUTO | 2026 | | | TRIÊNIO 2027/2029 | | | UNIDADE ORÇAMENTÁRIA |
| | | UNIDADE DE MEDIDA | META FÍSICA | LOCALIZAÇÃO | UNIDADE DE MEDIDA | META FÍSICA | LOCALIZAÇÃO | |
| 00001 - Outras Medidas | ATIVIDADE REALIZADA | UNIDADE | 1 | MUNICÍPIO | UNIDADE | 1 | MUNICÍPIO | AESP |
| 00001 - Outras Medidas | ATENDIMENTO REALIZADO | UNIDADE | 1 | MUNICÍPIO | UNIDADE | 1 | MUNICÍPIO | CGM |
| 00001 - Outras Medidas | ATIVIDADE REALIZADA | UNIDADE | 1 | MUNICÍPIO | UNIDADE | 1 | MUNICÍPIO | CONVIVA |
| 00001 - Outras Medidas | ATIVIDADE REALIZADA | UNIDADE | 1 | MUNICÍPIO | UNIDADE | 1 | MUNICÍPIO | CTTU |

| DESCRIÇÃO | PRODUTO | 2026 | | | TRIÊNIO 2027/2029 | | | UNIDADE ORÇAMENTÁRIA |
|------------------------|---------------------|-------------------|-------------|-------------|-------------------|-------------|-------------|----------------------|
| | | UNIDADE DE MEDIDA | META FÍSICA | LOCALIZAÇÃO | UNIDADE DE MEDIDA | META FÍSICA | LOCALIZAÇÃO | |
| 00001 - Outras Medidas | ATIVIDADE REALIZADA | UNIDADE | 1 | MUNICÍPIO | UNIDADE | 1 | MUNICÍPIO | EMLURB |
| 00001 - Outras Medidas | ATIVIDADE REALIZADA | UNIDADE | 1 | MUNICÍPIO | UNIDADE | 1 | MUNICÍPIO | EMPREL |
| 00001 - Outras Medidas | ATIVIDADE REALIZADA | UNIDADE | 1 | MUNICÍPIO | UNIDADE | 1 | MUNICÍPIO | ESPORTES |
| 00001 - Outras Medidas | ATIVIDADE REALIZADA | UNIDADE | 1 | MUNICÍPIO | UNIDADE | 1 | MUNICÍPIO | FCCR |
| 00001 - Outras Medidas | ATIVIDADE REALIZADA | UNIDADE | 1 | MUNICÍPIO | UNIDADE | 1 | MUNICÍPIO | FEM |
| 00001 - Outras Medidas | ATIVIDADE REALIZADA | UNIDADE | 1 | MUNICÍPIO | UNIDADE | 1 | MUNICÍPIO | FMAS |
| 00001 - Outras Medidas | ATIVIDADE REALIZADA | UNIDADE | 1 | MUNICÍPIO | UNIDADE | 1 | MUNICÍPIO | FMCA |
| 00001 - Outras Medidas | ATIVIDADE REALIZADA | UNIDADE | 1 | MUNICÍPIO | UNIDADE | 1 | MUNICÍPIO | FMFE |
| 00001 - Outras Medidas | ATIVIDADE REALIZADA | UNIDADE | 1 | MUNICÍPIO | UNIDADE | 1 | MUNICÍPIO | FMMA |
| 00001 - Outras Medidas | ATIVIDADE REALIZADA | UNIDADE | 1 | MUNICÍPIO | UNIDADE | 1 | MUNICÍPIO | FMPM |
| 00001 - Outras Medidas | ATIVIDADE REALIZADA | UNIDADE | 1 | MUNICÍPIO | UNIDADE | 1 | MUNICÍPIO | FT RECIFE |
| 00001 - Outras Medidas | ATIVIDADE REALIZADA | UNIDADE | 1 | MUNICÍPIO | UNIDADE | 1 | MUNICÍPIO | FUNDEC |
| 00001 - Outras Medidas | ATIVIDADE REALIZADA | UNIDADE | 1 | MUNICÍPIO | UNIDADE | 1 | MUNICÍPIO | FUNDO RECIFE SOL |
| 00001 - Outras Medidas | ATIVIDADE REALIZADA | UNIDADE | 1 | MUNICÍPIO | UNIDADE | 1 | MUNICÍPIO | GAB. IMP. |
| 00001 - Outras Medidas | ATIVIDADE REALIZADA | UNIDADE | 1 | MUNICÍPIO | UNIDADE | 1 | MUNICÍPIO | GAB. PREF. |
| 00001 - Outras Medidas | ATIVIDADE REALIZADA | UNIDADE | 1 | MUNICÍPIO | UNIDADE | 1 | MUNICÍPIO | GAB. VICE PREF. |
| 00001 - Outras Medidas | ATIVIDADE REALIZADA | UNIDADE | 1 | MUNICÍPIO | UNIDADE | 1 | MUNICÍPIO | GABCOM |
| 00001 - Outras Medidas | ATIVIDADE REALIZADA | UNIDADE | 1 | MUNICÍPIO | UNIDADE | 1 | MUNICÍPIO | GCR |
| 00001 - Outras Medidas | ATIVIDADE REALIZADA | UNIDADE | 1 | MUNICÍPIO | UNIDADE | 1 | MUNICÍPIO | GIURB |
| 00001 - Outras Medidas | ATIVIDADE REALIZADA | UNIDADE | 1 | MUNICÍPIO | UNIDADE | 1 | MUNICÍPIO | GRB |
| 00001 - Outras Medidas | ATIVIDADE REALIZADA | UNIDADE | 1 | MUNICÍPIO | UNIDADE | 1 | MUNICÍPIO | PGM |
| 00001 - Outras Medidas | ATIVIDADE REALIZADA | UNIDADE | 1 | MUNICÍPIO | UNIDADE | 1 | MUNICÍPIO | PREZEIS |
| 00001 - Outras Medidas | ATIVIDADE REALIZADA | UNIDADE | 1 | MUNICÍPIO | UNIDADE | 1 | MUNICÍPIO | PROMORAR RECIFE |
| 00001 - Outras Medidas | ATIVIDADE REALIZADA | UNIDADE | 1 | MUNICÍPIO | UNIDADE | 1 | MUNICÍPIO | SAD |
| 00001 - Outras Medidas | ATIVIDADE REALIZADA | UNIDADE | 1 | MUNICÍPIO | UNIDADE | 1 | MUNICÍPIO | SAS |
| 00001 - Outras Medidas | ATIVIDADE REALIZADA | UNIDADE | 1 | MUNICÍPIO | UNIDADE | 1 | MUNICÍPIO | SDEC |
| 00001 - Outras Medidas | ATIVIDADE REALIZADA | UNIDADE | 1 | MUNICÍPIO | UNIDADE | 1 | MUNICÍPIO | SDHJ |
| 00001 - Outras Medidas | ATIVIDADE REALIZADA | UNIDADE | 1 | MUNICÍPIO | UNIDADE | 1 | MUNICÍPIO | SEAPS |
| 00001 - Outras Medidas | ATIVIDADE REALIZADA | UNIDADE | 1 | MUNICÍPIO | UNIDADE | 1 | MUNICÍPIO | SECPAZ |
| 00001 - Outras Medidas | ATIVIDADE REALIZADA | UNIDADE | 1 | MUNICÍPIO | UNIDADE | 1 | MUNICÍPIO | SECTI |
| 00001 - Outras Medidas | ATIVIDADE REALIZADA | UNIDADE | 1 | MUNICÍPIO | UNIDADE | 1 | MUNICÍPIO | SECULT |
| 00001 - Outras Medidas | ATIVIDADE REALIZADA | UNIDADE | 1 | MUNICÍPIO | UNIDADE | 1 | MUNICÍPIO | SEDA |
| 00001 - Outras Medidas | ATIVIDADE REALIZADA | UNIDADE | 1 | MUNICÍPIO | UNIDADE | 1 | MUNICÍPIO | SEDUL |
| 00001 - Outras Medidas | ATIVIDADE REALIZADA | UNIDADE | 1 | MUNICÍPIO | UNIDADE | 1 | MUNICÍPIO | SEFIN |
| 00001 - Outras Medidas | ATIVIDADE REALIZADA | UNIDADE | 1 | MUNICÍPIO | UNIDADE | 1 | MUNICÍPIO | SEHAB |
| 00001 - Outras Medidas | ATIVIDADE REALIZADA | UNIDADE | 1 | MUNICÍPIO | UNIDADE | 1 | MUNICÍPIO | SEINFRA |

| DESCRIÇÃO | PRODUTO | 2026 | | | TRIÊNIO 2027/2029 | | | UNIDADE ORÇAMENTÁRIA |
|------------------------------------|---------------------|-------------------|-------------|-------------|-------------------|-------------|-------------|----------------------|
| | | UNIDADE DE MEDIDA | META FÍSICA | LOCALIZAÇÃO | UNIDADE DE MEDIDA | META FÍSICA | LOCALIZAÇÃO | |
| 00001 - Outras Medidas | ATIVIDADE REALIZADA | UNIDADE | 1 | MUNICÍPIO | UNIDADE | 1 | MUNICÍPIO | SEMA |
| 00001 - Outras Medidas | ATIVIDADE REALIZADA | UNIDADE | 1 | MUNICÍPIO | UNIDADE | 1 | MUNICÍPIO | SEMUL |
| 00001 - Outras Medidas | ATIVIDADE REALIZADA | UNIDADE | 1 | MUNICÍPIO | UNIDADE | 1 | MUNICÍPIO | SEOPS |
| 00001 - Outras Medidas | ATIVIDADE REALIZADA | UNIDADE | 1 | MUNICÍPIO | UNIDADE | 1 | MUNICÍPIO | SEPE |
| 00001 - Outras Medidas | ATIVIDADE REALIZADA | UNIDADE | 1 | MUNICÍPIO | UNIDADE | 1 | MUNICÍPIO | SEPLAG |
| 00001 - Outras Medidas | ATIVIDADE REALIZADA | UNIDADE | 1 | MUNICÍPIO | UNIDADE | 1 | MUNICÍPIO | SESAN |
| 00001 - Outras Medidas | ATIVIDADE REALIZADA | UNIDADE | 1 | MUNICÍPIO | UNIDADE | 1 | MUNICÍPIO | SRI |
| 00001 - Outras Medidas | ATIVIDADE REALIZADA | UNIDADE | 1 | MUNICÍPIO | UNIDADE | 1 | MUNICÍPIO | STQP |
| 00001 - Outras Medidas | ATIVIDADE REALIZADA | UNIDADE | 1 | MUNICÍPIO | UNIDADE | 1 | MUNICÍPIO | URB RECIFE |
| 00002 - Pessoal e Encargos Sociais | ATIVIDADE REALIZADA | UNIDADE | 1 | MUNICÍPIO | UNIDADE | 1 | MUNICÍPIO | CONVIVA |
| 00002 - Pessoal e Encargos Sociais | ATIVIDADE REALIZADA | UNIDADE | 1 | MUNICÍPIO | UNIDADE | 1 | MUNICÍPIO | CTTU |
| 00002 - Pessoal e Encargos Sociais | ATIVIDADE REALIZADA | UNIDADE | 1 | MUNICÍPIO | UNIDADE | 1 | MUNICÍPIO | EMLURB |
| 00002 - Pessoal e Encargos Sociais | ATIVIDADE REALIZADA | UNIDADE | 1 | MUNICÍPIO | UNIDADE | 1 | MUNICÍPIO | EMPREL |
| 00002 - Pessoal e Encargos Sociais | ATIVIDADE REALIZADA | UNIDADE | 1 | MUNICÍPIO | UNIDADE | 1 | MUNICÍPIO | FCCR |
| 00002 - Pessoal e Encargos Sociais | ATIVIDADE REALIZADA | UNIDADE | 1 | MUNICÍPIO | UNIDADE | 1 | MUNICÍPIO | FMMA |
| 00002 - Pessoal e Encargos Sociais | ATIVIDADE REALIZADA | UNIDADE | 1 | MUNICÍPIO | UNIDADE | 1 | MUNICÍPIO | GABCOM |
| 00002 - Pessoal e Encargos Sociais | ATIVIDADE REALIZADA | UNIDADE | 1 | MUNICÍPIO | UNIDADE | 1 | MUNICÍPIO | SEINFRA |
| 00002 - Pessoal e Encargos Sociais | ATIVIDADE REALIZADA | UNIDADE | 1 | MUNICÍPIO | UNIDADE | 1 | MUNICÍPIO | URB RECIFE |

| | |
|--|---------------|
| PREFEITURA DO RECIFE | PPA 2026-2029 |
| DETALHAMENTO DOS PROGRAMAS POR AÇÕES | |
| EIXO ESTRATÉGICO: GESTÃO E GOVERNANÇA. | |

| | |
|----------|--|
| PROGRAMA | : 2164 - FORTALECIMENTO DO SISTEMA DE CONTROLE INTERNO |
| OBJETIVO | : GARANTIR O DESENVOLVIMENTO EFICIENTE E EFICAZ DAS POLÍTICAS PÚBLICAS MUNICIPAIS. |

| | |
|------------|--|
| AÇÃO | : 2.015 - GESTÃO E APERFEIÇOAMENTO DO CONTROLE INTERNO DA ADMINISTRAÇÃO MUNICIPAL |
| FINALIDADE | : PROMOVER AÇÕES DE CONTROLE INTERNO E SOCIAL, BEM COMO AUDITORIAS GOVERNAMENTAIS, VISANDO TORNAR A GESTÃO MUNICIPAL MAIS EFICIENTE, TRANSPARENTE, EFICAZ E EFETIVA. |

| DESCRIÇÃO | PRODUTO | 2026 | | | TRIÊNIO 2027/2029 | | | UNIDADE ORÇAMENTÁRIA |
|--|---------------------|-------------------|-------------|-------------|-------------------|-------------|-------------|----------------------|
| | | UNIDADE DE MEDIDA | META FÍSICA | LOCALIZAÇÃO | UNIDADE DE MEDIDA | META FÍSICA | LOCALIZAÇÃO | |
| 00002 - Pessoal e Encargos Sociais | ATIVIDADE REALIZADA | UNIDADE | 1 | MUNICÍPIO | UNIDADE | 1 | MUNICÍPIO | CGM |
| 00480 - Auditoria Interna Governamental | ATIVIDADE REALIZADA | UNIDADE | 1 | MUNICÍPIO | UNIDADE | 1 | MUNICÍPIO | CGM |
| 00481 - Controle Social | ATIVIDADE REALIZADA | UNIDADE | 1 | MUNICÍPIO | UNIDADE | 1 | MUNICÍPIO | CGM |
| 00482 - Correição Municipal | ATIVIDADE REALIZADA | UNIDADE | 1 | MUNICÍPIO | UNIDADE | 1 | MUNICÍPIO | CGM |
| 00483 - Integridade e Eficiência dos Gastos Públicos | ATIVIDADE REALIZADA | UNIDADE | 1 | MUNICÍPIO | UNIDADE | 1 | MUNICÍPIO | CGM |

DETALHAMENTO DOS PROGRAMAS POR AÇÕES

EIXO ESTRATÉGICO: GESTÃO E GOVERNANÇA

PROGRAMA : 2165 - GESTÃO ADMINISTRATIVA DO SISTEMA MUNICIPAL DE SAÚDE
OBJETIVO : PROMOVER AS CONDIÇÕES NECESSÁRIAS PARA O PLENO DESENVOLVIMENTO DAS AÇÕES E SERVIÇOS DA SECRETARIA MUNICIPAL DE SAÚDE, ASSEGURANDO EFICIÊNCIA, QUALIDADE E ACESSO EQUITATIVO À ATENÇÃO À SAÚDE.

AÇÃO : 2.617 - APOIO ADMINISTRATIVO ÀS AÇÕES DO FUNDO MUNICIPAL DE SAÚDE
FINALIDADE : EXECUTAR AS ATIVIDADES OPERACIONAIS ESSENCIAIS AO FUNCIONAMENTO EFICIENTE E EFICAZ DO FUNDO MUNICIPAL DE SAÚDE.

| DESCRIÇÃO | PRODUTO | 2026 | | | TRIÊNIO 2027/2029 | | | UNIDADE ORÇAMENTÁRIA |
|------------------------------------|---------------------|-------------------|-------------|-------------|-------------------|-------------|-------------|----------------------|
| | | UNIDADE DE MEDIDA | META FÍSICA | LOCALIZAÇÃO | UNIDADE DE MEDIDA | META FÍSICA | LOCALIZAÇÃO | |
| 00001 - Outras Medidas | ATIVIDADE REALIZADA | UNIDADE | 1 | MUNICÍPIO | UNIDADE | 1 | MUNICÍPIO | FMS |
| 00002 - Pessoal e Encargos Sociais | ATIVIDADE REALIZADA | UNIDADE | 1 | MUNICÍPIO | UNIDADE | 1 | MUNICÍPIO | FMS |

| PREFEITURA DO RECIFE | | | | | PPA 2026-2029 | | | |
|---------------------------------------|--|-------------------|-------------|-------------|-------------------|-------------|-------------|----------------------|
| DETALHAMENTO DOS PROGRAMAS POR AÇÕES | | | | | | | | |
| EIXO ESTRATÉGICO: GESTÃO E GOVERNANÇA | | | | | | | | |
| | | | | | | | | |
| PROGRAMA | : 2167 - GESTÃO ADMINISTRATIVA DO SETOR EDUCACIONAL | | | | | | | |
| OBJETIVO | : ASSEGURAR UMA GESTÃO EDUCACIONAL EFICIENTE, TRANSPARENTE E ORIENTADA POR RESULTADOS, VISANDO À MELHORIA DA QUALIDADE DO ENSINO E À VALORIZAÇÃO DOS PRINCÍPIOS DA EQUIDADE. | | | | | | | |
| | | | | | | | | |
| AÇÃO | : 2.036 - APOIO ADMINISTRATIVO ÀS AÇÕES DE EDUCAÇÃO DA REDE MUNICIPAL DE ENSINO | | | | | | | |
| FINALIDADE | : EXECUTAR AS ATIVIDADES OPERACIONAIS ESSENCIAIS AO FUNCIONAMENTO EFICIENTE E EFICAZ DA REDE MUNICIPAL DE ENSINO. | | | | | | | |
| | | | | | | | | |
| DESCRIÇÃO | PRODUTO | 2026 | | | TRIÊNIO 2027/2029 | | | UNIDADE ORÇAMENTÁRIA |
| | | UNIDADE DE MEDIDA | META FÍSICA | LOCALIZAÇÃO | UNIDADE DE MEDIDA | META FÍSICA | LOCALIZAÇÃO | |
| 00001 - Outras Medidas | ATIVIDADE REALIZADA | UNIDADE | 1 | MUNICÍPIO | UNIDADE | 1 | MUNICÍPIO | SEDUC |
| 00002 - Pessoal e Encargos Sociais | ATIVIDADE REALIZADA | UNIDADE | 1 | MUNICÍPIO | UNIDADE | 1 | MUNICÍPIO | SEDUC |
| 00374 - Programa Bem Estar | ATENDIMENTO REALIZADO | UNIDADE | 11000 | MUNICÍPIO | UNIDADE | 33000 | MUNICÍPIO | SEDUC |
| 00469 - Programa Mentoria Recife | BOLSA CONCEDIDA | UNIDADE | 230 | MUNICÍPIO | UNIDADE | 778 | MUNICÍPIO | SEDUC |

DETALHAMENTO DOS PROGRAMAS POR AÇÕES

EIXO ESTRATÉGICO: GESTÃO E GOVERNANÇA

PROGRAMA : 2170 - GESTÃO DE PREVIDÊNCIA SOCIAL - RPPS
OBJETIVO : IMPLEMENTAR AÇÕES VOLTADAS À BOA GESTÃO DA PREVIDÊNCIA DOS SERVIDORES DO MUNICÍPIO.

AÇÃO : 2.094 - GESTÃO DAS AÇÕES DO RPPS
FINALIDADE : OTIMIZAR A GESTÃO PREVIDENCIÁRIA COM A IMPLANTAÇÃO DE NOVOS SISTEMAS, A REALIZAÇÃO DE ESTUDOS ATUARIAIS PERMANENTES, A MANUTENÇÃO DE UMA BASE CADASTRAL ATUALIZADA, DENTRE OUTRAS INICIATIVAS.

| DESCRIÇÃO | PRODUTO | 2026 | | | TRIÊNIO 2027/2029 | | | UNIDADE ORÇAMENTÁRIA |
|------------------------------------|---------------------|-------------------|-------------|-------------|-------------------|-------------|-------------|----------------------|
| | | UNIDADE DE MEDIDA | META FÍSICA | LOCALIZAÇÃO | UNIDADE DE MEDIDA | META FÍSICA | LOCALIZAÇÃO | |
| 00001 - Outras Medidas | ATIVIDADE REALIZADA | UNIDADE | 1 | MUNICÍPIO | UNIDADE | 1 | MUNICÍPIO | AMPASS |
| 00002 - Pessoal e Encargos Sociais | ATIVIDADE REALIZADA | UNIDADE | 1 | MUNICÍPIO | UNIDADE | 1 | MUNICÍPIO | AMPASS |



Programas dos Encargos Gerais

| | | | | | | | | | |
|---|--|---------------------|-------------------|-------------|---------------|-------------------|-------------|-------------|----------------------|
| PREFEITURA DO RECIFE | | | | | PPA 2026-2029 | | | | |
| DETALHAMENTO DOS PROGRAMAS POR AÇÕES | | | | | | | | | |
| EIXO ESTRATÉGICO: GESTÃO E GOVERNANÇA | | | | | | | | | |
| PROGRAMA : 3101 - GESTÃO DOS ENCARGOS GERAIS DO MUNICÍPIO | | | | | | | | | |
| OBJETIVO : GARANTIR EFICIÊNCIA NA GESTÃO DOS PAGAMENTOS COMUNS AO MUNICÍPIO. | | | | | | | | | |
| AÇÃO : 2.048 - ENCARGOS GERAIS COMUNS AOS DIVERSOS ÓRGÃOS | | | | | | | | | |
| FINALIDADE : EFETUAR O PAGAMENTO DOS ENCARGOS GERAIS COMUNS AOS DIVERSOS ÓRGÃOS. | | | | | | | | | |
| DESCRIÇÃO | | PRODUTO | 2026 | | | TRIÊNIO 2027/2029 | | | UNIDADE ORÇAMENTÁRIA |
| | | | UNIDADE DE MEDIDA | META FÍSICA | LOCALIZAÇÃO | UNIDADE DE MEDIDA | META FÍSICA | LOCALIZAÇÃO | |
| 00001 - Outras Medidas | | ATIVIDADE REALIZADA | UNIDADE | 1 | MUNICÍPIO | UNIDADE | 1 | MUNICÍPIO | EGM - SAD |
| 00001 - Outras Medidas | | ATIVIDADE REALIZADA | UNIDADE | 1 | MUNICÍPIO | UNIDADE | 1 | MUNICÍPIO | EGM - SEFIN |
| AÇÃO : 2.058 - ENCARGOS COM ENERGIA ELÉTRICA DE VIAS PÚBLICAS | | | | | | | | | |
| FINALIDADE : EFETUAR O PAGAMENTO DOS ENCARGOS COM ENERGIA ELÉTRICA DE VIAS PÚBLICAS. | | | | | | | | | |
| DESCRIÇÃO | | PRODUTO | 2026 | | | TRIÊNIO 2027/2029 | | | UNIDADE ORÇAMENTÁRIA |
| | | | UNIDADE DE MEDIDA | META FÍSICA | LOCALIZAÇÃO | UNIDADE DE MEDIDA | META FÍSICA | LOCALIZAÇÃO | |
| 00001 - Outras Medidas | | ATIVIDADE REALIZADA | UNIDADE | 1 | MUNICÍPIO | UNIDADE | 1 | MUNICÍPIO | EGM - SEFIN |
| AÇÃO : 2.120 - ENCARGOS COM SERVIDORES À DISPOSIÇÃO DA ADMINISTRAÇÃO DIRETA - PREFEITURA DO RECIFE | | | | | | | | | |
| FINALIDADE : EFETUAR O PAGAMENTO DOS ENCARGOS COM SERVIDORES À DISPOSIÇÃO DA ADMINISTRAÇÃO DIRETA - PREFEITURA DO RECIFE. | | | | | | | | | |
| DESCRIÇÃO | | PRODUTO | 2026 | | | TRIÊNIO 2027/2029 | | | UNIDADE ORÇAMENTÁRIA |
| | | | UNIDADE DE MEDIDA | META FÍSICA | LOCALIZAÇÃO | UNIDADE DE MEDIDA | META FÍSICA | LOCALIZAÇÃO | |
| 00002 - Pessoal e Encargos Sociais | | ATIVIDADE REALIZADA | UNIDADE | 1 | MUNICÍPIO | UNIDADE | 1 | MUNICÍPIO | EGM - SAD |
| AÇÃO : 2.129 - ENCARGOS COM EXERCÍCIOS FINDOS DE PESSOAL DA ATIVA E INATIVA | | | | | | | | | |
| FINALIDADE : EFETUAR O PAGAMENTO DOS ENCARGOS DE PESSOAL DA ATIVA, ENTRE ELES OS RESTOS DEIXADOS. | | | | | | | | | |
| DESCRIÇÃO | | PRODUTO | 2026 | | | TRIÊNIO 2027/2029 | | | UNIDADE ORÇAMENTÁRIA |
| | | | UNIDADE DE MEDIDA | META FÍSICA | LOCALIZAÇÃO | UNIDADE DE MEDIDA | META FÍSICA | LOCALIZAÇÃO | |
| 00002 - Pessoal e Encargos Sociais | | ATIVIDADE REALIZADA | UNIDADE | 1 | MUNICÍPIO | UNIDADE | 1 | MUNICÍPIO | EGM - SAD |
| AÇÃO : 2.144 - ENCARGOS DE PESSOAL DA PREFEITURA À DISPOSIÇÃO DE OUTROS ÓRGÃOS | | | | | | | | | |
| FINALIDADE : EFETUAR O PAGAMENTO DOS ENCARGOS DE PESSOAL DA PREFEITURA À DISPOSIÇÃO DE OUTROS ÓRGÃOS. | | | | | | | | | |
| DESCRIÇÃO | | PRODUTO | 2026 | | | TRIÊNIO 2027/2029 | | | UNIDADE ORÇAMENTÁRIA |
| | | | UNIDADE DE MEDIDA | META FÍSICA | LOCALIZAÇÃO | UNIDADE DE MEDIDA | META FÍSICA | LOCALIZAÇÃO | |
| 00002 - Pessoal e Encargos Sociais | | ATIVIDADE REALIZADA | UNIDADE | 1 | MUNICÍPIO | UNIDADE | 1 | MUNICÍPIO | EGM - SAD |

| AÇÃO : 2.153 - ENCARGOS COM BENEFÍCIOS AOS SERVIDORES FINALIDADE : EFETUAR O PAGAMENTO DOS ENCARGOS COM BENEFÍCIOS AOS SERVIDORES DO MUNICÍPIO. | | | | | | | | |
|--|---------------------|-------------------|-------------|-------------|-------------------|-------------|-------------|----------------------|
| DESCRIÇÃO | PRODUTO | 2026 | | | TRIÊNIO 2027/2029 | | | UNIDADE ORÇAMENTÁRIA |
| | | UNIDADE DE MEDIDA | META FÍSICA | LOCALIZAÇÃO | UNIDADE DE MEDIDA | META FÍSICA | LOCALIZAÇÃO | |
| 00001 - Outras Medidas | ATIVIDADE REALIZADA | UNIDADE | 1 | MUNICÍPIO | UNIDADE | 1 | MUNICÍPIO | AMPASS |
| 00001 - Outras Medidas | ATIVIDADE REALIZADA | UNIDADE | 1 | MUNICÍPIO | UNIDADE | 1 | MUNICÍPIO | CONVIVA |
| 00001 - Outras Medidas | ATIVIDADE REALIZADA | UNIDADE | 1 | MUNICÍPIO | UNIDADE | 1 | MUNICÍPIO | CTTU |
| 00001 - Outras Medidas | ATIVIDADE REALIZADA | UNIDADE | 1 | MUNICÍPIO | UNIDADE | 1 | MUNICÍPIO | EGM - SAD |
| 00001 - Outras Medidas | ATIVIDADE REALIZADA | UNIDADE | 1 | MUNICÍPIO | UNIDADE | 1 | MUNICÍPIO | EMLURB |
| 00001 - Outras Medidas | ATIVIDADE REALIZADA | UNIDADE | 1 | MUNICÍPIO | UNIDADE | 1 | MUNICÍPIO | EMPREL |
| 00001 - Outras Medidas | ATIVIDADE REALIZADA | UNIDADE | 1 | MUNICÍPIO | UNIDADE | 1 | MUNICÍPIO | FCCR |
| 00001 - Outras Medidas | ATIVIDADE REALIZADA | UNIDADE | 1 | MUNICÍPIO | UNIDADE | 1 | MUNICÍPIO | URB RECIFE |
| 00002 - Pessoal e Encargos Sociais | ATIVIDADE REALIZADA | UNIDADE | 1 | MUNICÍPIO | UNIDADE | 1 | MUNICÍPIO | EGM - SAD |

| AÇÃO : 2.701 - ENCARGOS COM OBRIGAÇÕES TRIBUTÁRIAS E CONTRIBUTIVAS FINALIDADE : EFETUAR O PAGAMENTO DOS ENCARGOS COM OBRIGAÇÕES TRIBUTÁRIAS E CONTRIBUTIVAS DO MUNICÍPIO. | | | | | | | | |
|--|---------------------|-------------------|-------------|-------------|-------------------|-------------|-------------|----------------------|
| DESCRIÇÃO | PRODUTO | 2026 | | | TRIÊNIO 2027/2029 | | | UNIDADE ORÇAMENTÁRIA |
| | | UNIDADE DE MEDIDA | META FÍSICA | LOCALIZAÇÃO | UNIDADE DE MEDIDA | META FÍSICA | LOCALIZAÇÃO | |
| 00001 - Outras Medidas | ATIVIDADE REALIZADA | UNIDADE | 1 | MUNICÍPIO | UNIDADE | 1 | MUNICÍPIO | AMPASS |
| 00001 - Outras Medidas | ATIVIDADE REALIZADA | UNIDADE | 1 | MUNICÍPIO | UNIDADE | 1 | MUNICÍPIO | CONVIVA |
| 00001 - Outras Medidas | ATIVIDADE REALIZADA | UNIDADE | 1 | MUNICÍPIO | UNIDADE | 1 | MUNICÍPIO | CTTU |
| 00001 - Outras Medidas | ATIVIDADE REALIZADA | UNIDADE | 1 | MUNICÍPIO | UNIDADE | 1 | MUNICÍPIO | EMLURB |
| 00001 - Outras Medidas | ATIVIDADE REALIZADA | UNIDADE | 1 | MUNICÍPIO | UNIDADE | 1 | MUNICÍPIO | EMPREL |
| 00001 - Outras Medidas | ATIVIDADE REALIZADA | UNIDADE | 1 | MUNICÍPIO | UNIDADE | 1 | MUNICÍPIO | FCCR |
| 00001 - Outras Medidas | ATIVIDADE REALIZADA | UNIDADE | 1 | MUNICÍPIO | UNIDADE | 1 | MUNICÍPIO | URB RECIFE |

| AÇÃO : 2.703 - ENCARGOS COM O INSS SOBRE SERVIÇOS PRESTADOS, POR PESSOA FÍSICA, À PREFEITURA DO RECIFE - ADMINISTRAÇÃO DIRETA FINALIDADE : EFETUAR O PAGAMENTO DOS ENCARGOS COM O INSS SOBRE SERVIÇOS PRESTADOS, POR PESSOA FÍSICA, À PREFEITURA DO RECIFE - ADMINISTRAÇÃO DIRETA. | | | | | | | | |
|---|---------------------|-------------------|-------------|-------------|-------------------|-------------|-------------|----------------------|
| DESCRIÇÃO | PRODUTO | 2026 | | | TRIÊNIO 2027/2029 | | | UNIDADE ORÇAMENTÁRIA |
| | | UNIDADE DE MEDIDA | META FÍSICA | LOCALIZAÇÃO | UNIDADE DE MEDIDA | META FÍSICA | LOCALIZAÇÃO | |
| 00001 - Outras Medidas | ATIVIDADE REALIZADA | UNIDADE | 1 | MUNICÍPIO | UNIDADE | 1 | MUNICÍPIO | EGM - SEFIN |

| AÇÃO : 2.704 - ENCARGOS COM PARCELAMENTO DE DÉBITOS DE EXERCÍCIOS ANTERIORES FINALIDADE : EFETUAR O PAGAMENTO DOS ENCARGOS COM O PARCELAMENTO DE DÉBITOS DE EXERCÍCIOS ANTERIORES DO MUNICÍPIO. | | | | | | | | |
|--|---------------------|-------------------|-------------|-------------|-------------------|-------------|-------------|----------------------|
| DESCRIÇÃO | PRODUTO | 2026 | | | TRIÊNIO 2027/2029 | | | UNIDADE ORÇAMENTÁRIA |
| | | UNIDADE DE MEDIDA | META FÍSICA | LOCALIZAÇÃO | UNIDADE DE MEDIDA | META FÍSICA | LOCALIZAÇÃO | |
| 00001 - Outras Medidas | ATIVIDADE REALIZADA | UNIDADE | 1 | MUNICÍPIO | UNIDADE | 1 | MUNICÍPIO | CONVIVA |

| DESCRIÇÃO | PRODUTO | 2026 | | | TRIÊNIO 2027/2029 | | | UNIDADE ORÇAMENTÁRIA |
|------------------------|---------------------|-------------------|-------------|-------------|-------------------|-------------|-------------|----------------------|
| | | UNIDADE DE MEDIDA | META FÍSICA | LOCALIZAÇÃO | UNIDADE DE MEDIDA | META FÍSICA | LOCALIZAÇÃO | |
| 00001 - Outras Medidas | ATIVIDADE REALIZADA | UNIDADE | 1 | MUNICÍPIO | UNIDADE | 1 | MUNICÍPIO | CTTU |
| 00001 - Outras Medidas | ATIVIDADE REALIZADA | UNIDADE | 1 | MUNICÍPIO | UNIDADE | 1 | MUNICÍPIO | EMLURB |
| 00001 - Outras Medidas | ATIVIDADE REALIZADA | UNIDADE | 1 | MUNICÍPIO | UNIDADE | 1 | MUNICÍPIO | EMPREL |
| 00001 - Outras Medidas | ATIVIDADE REALIZADA | UNIDADE | 1 | MUNICÍPIO | UNIDADE | 1 | MUNICÍPIO | FCCR |
| 00001 - Outras Medidas | ATIVIDADE REALIZADA | UNIDADE | 1 | MUNICÍPIO | UNIDADE | 1 | MUNICÍPIO | URB RECIFE |

AÇÃO : 2.705 - ENCARGOS COM O FGTS DOS SERVIDORES

FINALIDADE : EFETUAR O PAGAMENTO DOS ENCARGOS COM O FUNDO DE GARANTIA DO TEMPO DE SERVIÇO - FGTS - DOS SERVIDORES DO MUNICÍPIO.

| DESCRIÇÃO | PRODUTO | 2026 | | | TRIÊNIO 2027/2029 | | | UNIDADE ORÇAMENTÁRIA |
|------------------------------------|---------------------|-------------------|-------------|-------------|-------------------|-------------|-------------|----------------------|
| | | UNIDADE DE MEDIDA | META FÍSICA | LOCALIZAÇÃO | UNIDADE DE MEDIDA | META FÍSICA | LOCALIZAÇÃO | |
| 00002 - Pessoal e Encargos Sociais | ATIVIDADE REALIZADA | UNIDADE | 1 | MUNICÍPIO | UNIDADE | 1 | MUNICÍPIO | CONVIVA |
| 00002 - Pessoal e Encargos Sociais | ATIVIDADE REALIZADA | UNIDADE | 1 | MUNICÍPIO | UNIDADE | 1 | MUNICÍPIO | CTTU |
| 00002 - Pessoal e Encargos Sociais | ATIVIDADE REALIZADA | UNIDADE | 1 | MUNICÍPIO | UNIDADE | 1 | MUNICÍPIO | EMLURB |
| 00002 - Pessoal e Encargos Sociais | ATIVIDADE REALIZADA | UNIDADE | 1 | MUNICÍPIO | UNIDADE | 1 | MUNICÍPIO | EMPREL |
| 00002 - Pessoal e Encargos Sociais | ATIVIDADE REALIZADA | UNIDADE | 1 | MUNICÍPIO | UNIDADE | 1 | MUNICÍPIO | URB RECIFE |
| 00010 - Agentes de Controle Urbano | ATIVIDADE REALIZADA | UNIDADE | 1 | MUNICÍPIO | UNIDADE | 1 | MUNICÍPIO | CONVIVA |

AÇÃO : 9.001 - ENCARGOS DA DÍVIDA PÚBLICA INTERNA

FINALIDADE : EFETUAR O PAGAMENTO DOS ENCARGOS DA DÍVIDA PÚBLICA INTERNA.

| DESCRIÇÃO | PRODUTO | 2026 | | | TRIÊNIO 2027/2029 | | | UNIDADE ORÇAMENTÁRIA |
|------------------------|---------------------|-------------------|-------------|-------------|-------------------|-------------|-------------|----------------------|
| | | UNIDADE DE MEDIDA | META FÍSICA | LOCALIZAÇÃO | UNIDADE DE MEDIDA | META FÍSICA | LOCALIZAÇÃO | |
| 00001 - Outras Medidas | ATIVIDADE REALIZADA | UNIDADE | 1 | MUNICÍPIO | UNIDADE | 1 | MUNICÍPIO | EGM - SEFIN |

AÇÃO : 9.002 - CONTRIBUIÇÕES PARA O PIS/PASEP

FINALIDADE : EFETUAR O PAGAMENTO DAS CONTRIBUIÇÕES DO PIS/PASEP DOS SERVIDORES DO MUNICÍPIO.

| DESCRIÇÃO | PRODUTO | 2026 | | | TRIÊNIO 2027/2029 | | | UNIDADE ORÇAMENTÁRIA |
|------------------------|---------------------|-------------------|-------------|-------------|-------------------|-------------|-------------|----------------------|
| | | UNIDADE DE MEDIDA | META FÍSICA | LOCALIZAÇÃO | UNIDADE DE MEDIDA | META FÍSICA | LOCALIZAÇÃO | |
| 00001 - Outras Medidas | ATIVIDADE REALIZADA | UNIDADE | 1 | MUNICÍPIO | UNIDADE | 1 | MUNICÍPIO | AMPASS |
| 00001 - Outras Medidas | ATIVIDADE REALIZADA | UNIDADE | 1 | MUNICÍPIO | UNIDADE | 1 | MUNICÍPIO | CONVIVA |
| 00001 - Outras Medidas | ATIVIDADE REALIZADA | UNIDADE | 1 | MUNICÍPIO | UNIDADE | 1 | MUNICÍPIO | CTTU |
| 00001 - Outras Medidas | ATIVIDADE REALIZADA | UNIDADE | 1 | MUNICÍPIO | UNIDADE | 1 | MUNICÍPIO | EGM - SEFIN |
| 00001 - Outras Medidas | ATIVIDADE REALIZADA | UNIDADE | 1 | MUNICÍPIO | UNIDADE | 1 | MUNICÍPIO | EMLURB |
| 00001 - Outras Medidas | ATIVIDADE REALIZADA | UNIDADE | 1 | MUNICÍPIO | UNIDADE | 1 | MUNICÍPIO | FCCR |

| DESCRIÇÃO | PRODUTO | 2026 | | | TRIÊNIO 2027/2029 | | | UNIDADE ORÇAMENTÁRIA |
|------------------------|---------------------|-------------------|-------------|-------------|-------------------|-------------|-------------|----------------------|
| | | UNIDADE DE MEDIDA | META FÍSICA | LOCALIZAÇÃO | UNIDADE DE MEDIDA | META FÍSICA | LOCALIZAÇÃO | |
| 00001 - Outras Medidas | ATIVIDADE REALIZADA | UNIDADE | 1 | MUNICÍPIO | UNIDADE | 1 | MUNICÍPIO | URB RECIFE |

AÇÃO : 9.004 - COMPROMISSOS DECORRENTES DE SENTENÇAS JUDICIAIS

FINALIDADE : EFETUAR O PAGAMENTO DAS SENTENÇAS JUDICIAIS DEVIDAS PELO MUNICÍPIO.

| DESCRIÇÃO | PRODUTO | 2026 | | | TRIÊNIO 2027/2029 | | | UNIDADE ORÇAMENTÁRIA |
|------------------------------------|---------------------|-------------------|-------------|-------------|-------------------|-------------|-------------|----------------------|
| | | UNIDADE DE MEDIDA | META FÍSICA | LOCALIZAÇÃO | UNIDADE DE MEDIDA | META FÍSICA | LOCALIZAÇÃO | |
| 00001 - Outras Medidas | ATIVIDADE REALIZADA | UNIDADE | 1 | MUNICÍPIO | UNIDADE | 1 | MUNICÍPIO | EGM - PGM |
| 00001 - Outras Medidas | ATIVIDADE REALIZADA | UNIDADE | 1 | MUNICÍPIO | UNIDADE | 1 | MUNICÍPIO | EMLURB |
| 00001 - Outras Medidas | ATIVIDADE REALIZADA | UNIDADE | 1 | MUNICÍPIO | UNIDADE | 1 | MUNICÍPIO | FCCR |
| 00001 - Outras Medidas | ATIVIDADE REALIZADA | UNIDADE | 1 | MUNICÍPIO | UNIDADE | 1 | MUNICÍPIO | URB RECIFE |
| 00002 - Pessoal e Encargos Sociais | ATIVIDADE REALIZADA | UNIDADE | 1 | MUNICÍPIO | UNIDADE | 1 | MUNICÍPIO | CONVIVA |
| 00002 - Pessoal e Encargos Sociais | ATIVIDADE REALIZADA | UNIDADE | 1 | MUNICÍPIO | UNIDADE | 1 | MUNICÍPIO | CTTU |
| 00002 - Pessoal e Encargos Sociais | ATIVIDADE REALIZADA | UNIDADE | 1 | MUNICÍPIO | UNIDADE | 1 | MUNICÍPIO | EGM - PGM |
| 00002 - Pessoal e Encargos Sociais | ATIVIDADE REALIZADA | UNIDADE | 1 | MUNICÍPIO | UNIDADE | 1 | MUNICÍPIO | EMLURB |
| 00002 - Pessoal e Encargos Sociais | ATIVIDADE REALIZADA | UNIDADE | 1 | MUNICÍPIO | UNIDADE | 1 | MUNICÍPIO | EMPREL |
| 00002 - Pessoal e Encargos Sociais | ATIVIDADE REALIZADA | UNIDADE | 1 | MUNICÍPIO | UNIDADE | 1 | MUNICÍPIO | URB RECIFE |

AÇÃO : 9.005 - ENCARGOS COM INATIVOS E PENSIONISTAS DO SISTEMA PREVIDENCIÁRIO - REGIME PRÓPRIO DO MUNICÍPIO (ADM. DIRETA)

FINALIDADE : EFETUAR O PAGAMENTO DOS ENCARGOS COM INATIVOS E PENSIONISTAS DO SISTEMA PREVIDENCIÁRIO DO MUNICÍPIO - REGIME PRÓPRIO.

| DESCRIÇÃO | PRODUTO | 2026 | | | TRIÊNIO 2027/2029 | | | UNIDADE ORÇAMENTÁRIA |
|------------------------------------|---------------------|-------------------|-------------|-------------|-------------------|-------------|-------------|----------------------|
| | | UNIDADE DE MEDIDA | META FÍSICA | LOCALIZAÇÃO | UNIDADE DE MEDIDA | META FÍSICA | LOCALIZAÇÃO | |
| 00002 - Pessoal e Encargos Sociais | ATIVIDADE REALIZADA | UNIDADE | 1 | MUNICÍPIO | UNIDADE | 1 | MUNICÍPIO | RECIFIN |
| 00002 - Pessoal e Encargos Sociais | ATIVIDADE REALIZADA | UNIDADE | 1 | MUNICÍPIO | UNIDADE | 1 | MUNICÍPIO | RECIPREV |

AÇÃO : 9.006 - ENCARGOS COM INATIVOS E PENSIONISTAS DA AUTARQUIA MUNICIPAL DE PREV. À SAÚDE DOS SERVIDORES

FINALIDADE : EFETUAR O PAGAMENTO DOS ENCARGOS COM INATIVOS E PENSIONISTAS DA AUTARQUIA MUNICIPAL DE PREVIDÊNCIA À SAÚDE DOS SERVIDORES - AMPASS.

| DESCRIÇÃO | PRODUTO | 2026 | | | TRIÊNIO 2027/2029 | | | UNIDADE ORÇAMENTÁRIA |
|------------------------------------|---------------------|-------------------|-------------|-------------|-------------------|-------------|-------------|----------------------|
| | | UNIDADE DE MEDIDA | META FÍSICA | LOCALIZAÇÃO | UNIDADE DE MEDIDA | META FÍSICA | LOCALIZAÇÃO | |
| 00002 - Pessoal e Encargos Sociais | ATIVIDADE REALIZADA | UNIDADE | 1 | MUNICÍPIO | UNIDADE | 1 | MUNICÍPIO | RECIPREV |

AÇÃO : 9.007 - ENCARGOS COM INATIVOS E PENSIONISTAS DO SETOR EDUCACIONAL - REGIME PRÓPRIO DO MUNICÍPIO

FINALIDADE : EFETUAR O PAGAMENTO DOS ENCARGOS COM INATIVOS E PENSIONISTAS DO SETOR EDUCACIONAL DO MUNICÍPIO - REGIME PRÓPRIO.

| DESCRIÇÃO | PRODUTO | 2026 | | | TRIÊNIO 2027/2029 | | | UNIDADE ORÇAMENTÁRIA |
|------------------------------------|---------------------|-------------------|-------------|-------------|-------------------|-------------|-------------|----------------------|
| | | UNIDADE DE MEDIDA | META FÍSICA | LOCALIZAÇÃO | UNIDADE DE MEDIDA | META FÍSICA | LOCALIZAÇÃO | |
| 00002 - Pessoal e Encargos Sociais | ATIVIDADE REALIZADA | UNIDADE | 1 | MUNICÍPIO | UNIDADE | 1 | MUNICÍPIO | RECIFIN |

| DESCRIÇÃO | PRODUTO | 2026 | | | TRIÊNIO 2027/2029 | | | UNIDADE ORÇAMENTÁRIA |
|------------------------------------|---------------------|-------------------|-------------|-------------|-------------------|-------------|-------------|----------------------|
| | | UNIDADE DE MEDIDA | META FÍSICA | LOCALIZAÇÃO | UNIDADE DE MEDIDA | META FÍSICA | LOCALIZAÇÃO | |
| 00002 - Pessoal e Encargos Sociais | ATIVIDADE REALIZADA | UNIDADE | 1 | MUNICÍPIO | UNIDADE | 1 | MUNICÍPIO | RECIPREV |

AÇÃO : 9.008 - ENCARGOS COM INATIVOS E PENSIONISTAS DA FCCR - REGIME PRÓPRIO DO MUNICÍPIO

FINALIDADE : EFETUAR O PAGAMENTO DOS ENCARGOS COM INATIVOS E PENSIONISTAS DA FUNDAÇÃO DE CULTURA CIDADE DO RECIFE - REGIME PRÓPRIO.

| DESCRIÇÃO | PRODUTO | 2026 | | | TRIÊNIO 2027/2029 | | | UNIDADE ORÇAMENTÁRIA |
|------------------------------------|---------------------|-------------------|-------------|-------------|-------------------|-------------|-------------|----------------------|
| | | UNIDADE DE MEDIDA | META FÍSICA | LOCALIZAÇÃO | UNIDADE DE MEDIDA | META FÍSICA | LOCALIZAÇÃO | |
| 00002 - Pessoal e Encargos Sociais | ATIVIDADE REALIZADA | UNIDADE | 1 | MUNICÍPIO | UNIDADE | 1 | MUNICÍPIO | RECIFIN |
| 00002 - Pessoal e Encargos Sociais | ATIVIDADE REALIZADA | UNIDADE | 1 | MUNICÍPIO | UNIDADE | 1 | MUNICÍPIO | RECIPREV |

AÇÃO : 9.009 - ENCARGOS COM INATIVOS E PENSIONISTAS DO IASC - REGIME PRÓPRIO DO MUNICÍPIO

FINALIDADE : EFETUAR O PAGAMENTO DOS ENCARGOS COM INATIVOS E PENSIONISTAS DO INSTITUTO DE ASSISTÊNCIA SOCIAL E CIDADANIA - REGIME PRÓPRIO.

| DESCRIÇÃO | PRODUTO | 2026 | | | TRIÊNIO 2027/2029 | | | UNIDADE ORÇAMENTÁRIA |
|------------------------------------|---------------------|-------------------|-------------|-------------|-------------------|-------------|-------------|----------------------|
| | | UNIDADE DE MEDIDA | META FÍSICA | LOCALIZAÇÃO | UNIDADE DE MEDIDA | META FÍSICA | LOCALIZAÇÃO | |
| 00002 - Pessoal e Encargos Sociais | ATIVIDADE REALIZADA | UNIDADE | 1 | MUNICÍPIO | UNIDADE | 1 | MUNICÍPIO | RECIPREV |

AÇÃO : 9.011 - ENCARGOS COM INATIVOS E PENSIONISTAS DO GERALDÃO - REGIME PRÓPRIO DO MUNICÍPIO

FINALIDADE : EFETUAR O PAGAMENTO DOS ENCARGOS COM INATIVOS E PENSIONISTAS DO GINÁSIO DE ESPORTES GERALDO MAGALHÃES - REGIME PRÓPRIO.

| DESCRIÇÃO | PRODUTO | 2026 | | | TRIÊNIO 2027/2029 | | | UNIDADE ORÇAMENTÁRIA |
|------------------------------------|---------------------|-------------------|-------------|-------------|-------------------|-------------|-------------|----------------------|
| | | UNIDADE DE MEDIDA | META FÍSICA | LOCALIZAÇÃO | UNIDADE DE MEDIDA | META FÍSICA | LOCALIZAÇÃO | |
| 00002 - Pessoal e Encargos Sociais | ATIVIDADE REALIZADA | UNIDADE | 1 | MUNICÍPIO | UNIDADE | 1 | MUNICÍPIO | RECIFIN |
| 00002 - Pessoal e Encargos Sociais | ATIVIDADE REALIZADA | UNIDADE | 1 | MUNICÍPIO | UNIDADE | 1 | MUNICÍPIO | RECIPREV |

AÇÃO : 9.012 - ENCARGOS DA DÍVIDA PÚBLICA EXTERNA

FINALIDADE : EFETUAR O PAGAMENTO DOS ENCARGOS DA DÍVIDA PÚBLICA EXTERNA.

| DESCRIÇÃO | PRODUTO | 2026 | | | TRIÊNIO 2027/2029 | | | UNIDADE ORÇAMENTÁRIA |
|------------------------|---------------------|-------------------|-------------|-------------|-------------------|-------------|-------------|----------------------|
| | | UNIDADE DE MEDIDA | META FÍSICA | LOCALIZAÇÃO | UNIDADE DE MEDIDA | META FÍSICA | LOCALIZAÇÃO | |
| 00001 - Outras Medidas | ATIVIDADE REALIZADA | UNIDADE | 1 | MUNICÍPIO | UNIDADE | 1 | MUNICÍPIO | EGM - SEFIN |

AÇÃO : 9.015 - ENCARGOS COM PENSIONISTAS DA PREFEITURA DO RECIFE

FINALIDADE : EFETUAR O PAGAMENTO DOS ENCARGOS COM PENSIONISTAS DA PREFEITURA DO RECIFE.

| DESCRIÇÃO | PRODUTO | 2026 | | | TRIÊNIO 2027/2029 | | | UNIDADE ORÇAMENTÁRIA |
|------------------------------------|---------------------|-------------------|-------------|-------------|-------------------|-------------|-------------|----------------------|
| | | UNIDADE DE MEDIDA | META FÍSICA | LOCALIZAÇÃO | UNIDADE DE MEDIDA | META FÍSICA | LOCALIZAÇÃO | |
| 00002 - Pessoal e Encargos Sociais | ATIVIDADE REALIZADA | UNIDADE | 1 | MUNICÍPIO | UNIDADE | 1 | MUNICÍPIO | EGM - SAD |

| AÇÃO : 9.018 - ENCARGOS ADMINISTRATIVOS PARA GESTÃO DO REGIME PRÓPRIO DE PREVIDÊNCIA SOCIAL DO MUNICÍPIO FINALIDADE : EFETUAR O PAGAMENTO DOS ENCARGOS ADMINISTRATIVOS PARA GESTÃO DO REGIME PRÓPRIO DE PREVIDÊNCIA SOCIAL DO MUNICÍPIO. | | | | | | | | |
|---|---------------------|-------------------|-------------|-------------|-------------------|-------------|-------------|----------------------|
| DESCRIÇÃO | PRODUTO | 2026 | | | TRIÊNIO 2027/2029 | | | UNIDADE ORÇAMENTÁRIA |
| | | UNIDADE DE MEDIDA | META FÍSICA | LOCALIZAÇÃO | UNIDADE DE MEDIDA | META FÍSICA | LOCALIZAÇÃO | |
| 00001 - Outras Medidas | ATIVIDADE REALIZADA | UNIDADE | 1 | MUNICÍPIO | UNIDADE | 1 | MUNICÍPIO | RECIPIN |
| 00001 - Outras Medidas | ATIVIDADE REALIZADA | UNIDADE | 1 | MUNICÍPIO | UNIDADE | 1 | MUNICÍPIO | RECIPREV |

| AÇÃO : 9.021 - ENCARGOS COM A PREVIDÊNCIA SOCIAL DOS SERVIDORES - REGIME PRÓPRIO FINALIDADE : EFETUAR O PAGAMENTO DOS ENCARGOS COM A PREVIDÊNCIA SOCIAL DOS SERVIDORES VINCULADOS AO REGIME PRÓPRIO. | | | | | | | | |
|---|---------------------|-------------------|-------------|-------------|-------------------|-------------|-------------|----------------------|
| DESCRIÇÃO | PRODUTO | 2026 | | | TRIÊNIO 2027/2029 | | | UNIDADE ORÇAMENTÁRIA |
| | | UNIDADE DE MEDIDA | META FÍSICA | LOCALIZAÇÃO | UNIDADE DE MEDIDA | META FÍSICA | LOCALIZAÇÃO | |
| 00002 - Pessoal e Encargos Sociais | ATIVIDADE REALIZADA | UNIDADE | 1 | MUNICÍPIO | UNIDADE | 1 | MUNICÍPIO | AMPASS |
| 00002 - Pessoal e Encargos Sociais | ATIVIDADE REALIZADA | UNIDADE | 1 | MUNICÍPIO | UNIDADE | 1 | MUNICÍPIO | CONVIVA |
| 00002 - Pessoal e Encargos Sociais | ATIVIDADE REALIZADA | UNIDADE | 1 | MUNICÍPIO | UNIDADE | 1 | MUNICÍPIO | CTTU |
| 00002 - Pessoal e Encargos Sociais | ATIVIDADE REALIZADA | UNIDADE | 1 | MUNICÍPIO | UNIDADE | 1 | MUNICÍPIO | EGM - SAD |
| 00002 - Pessoal e Encargos Sociais | ATIVIDADE REALIZADA | UNIDADE | 1 | MUNICÍPIO | UNIDADE | 1 | MUNICÍPIO | EMLURB |
| 00002 - Pessoal e Encargos Sociais | ATIVIDADE REALIZADA | UNIDADE | 1 | MUNICÍPIO | UNIDADE | 1 | MUNICÍPIO | FCCR |
| 00002 - Pessoal e Encargos Sociais | ATIVIDADE REALIZADA | UNIDADE | 1 | MUNICÍPIO | UNIDADE | 1 | MUNICÍPIO | URB RECIFE |

| AÇÃO : 9.022 - ENCARGOS COM A PREVIDÊNCIA SOCIAL DOS SERVIDORES - REGIME GERAL FINALIDADE : EFETUAR O PAGAMENTO DOS ENCARGOS COM A PREVIDÊNCIA SOCIAL DOS SERVIDORES VINCULADOS AO REGIME GERAL. | | | | | | | | |
|---|---------------------|-------------------|-------------|-------------|-------------------|-------------|-------------|----------------------|
| DESCRIÇÃO | PRODUTO | 2026 | | | TRIÊNIO 2027/2029 | | | UNIDADE ORÇAMENTÁRIA |
| | | UNIDADE DE MEDIDA | META FÍSICA | LOCALIZAÇÃO | UNIDADE DE MEDIDA | META FÍSICA | LOCALIZAÇÃO | |
| 00002 - Pessoal e Encargos Sociais | ATIVIDADE REALIZADA | UNIDADE | 1 | MUNICÍPIO | UNIDADE | 1 | MUNICÍPIO | AMPASS |
| 00002 - Pessoal e Encargos Sociais | ATIVIDADE REALIZADA | UNIDADE | 1 | MUNICÍPIO | UNIDADE | 1 | MUNICÍPIO | CONVIVA |
| 00002 - Pessoal e Encargos Sociais | ATIVIDADE REALIZADA | UNIDADE | 1 | MUNICÍPIO | UNIDADE | 1 | MUNICÍPIO | CTTU |
| 00002 - Pessoal e Encargos Sociais | ATIVIDADE REALIZADA | UNIDADE | 1 | MUNICÍPIO | UNIDADE | 1 | MUNICÍPIO | EGM - SAD |
| 00002 - Pessoal e Encargos Sociais | ATIVIDADE REALIZADA | UNIDADE | 1 | MUNICÍPIO | UNIDADE | 1 | MUNICÍPIO | EMLURB |
| 00002 - Pessoal e Encargos Sociais | ATIVIDADE REALIZADA | UNIDADE | 1 | MUNICÍPIO | UNIDADE | 1 | MUNICÍPIO | EMPREL |
| 00002 - Pessoal e Encargos Sociais | ATIVIDADE REALIZADA | UNIDADE | 1 | MUNICÍPIO | UNIDADE | 1 | MUNICÍPIO | FCCR |
| 00002 - Pessoal e Encargos Sociais | ATIVIDADE REALIZADA | UNIDADE | 1 | MUNICÍPIO | UNIDADE | 1 | MUNICÍPIO | URB RECIFE |

| AÇÃO : 9.033 - ENCARGOS COM A PREVIDÊNCIA SOCIAL DOS SERVIDORES - REGIME COMPLEMENTAR FINALIDADE : EFETUAR O PAGAMENTO DOS ENCARGOS COM A PREVIDÊNCIA SOCIAL DOS SERVIDORES VINCULADOS AO REGIME COMPLEMENTAR. | | | | | | | | |
|---|---------------------|-------------------|-------------|-------------|-------------------|-------------|-------------|----------------------|
| DESCRIÇÃO | PRODUTO | 2026 | | | TRIÊNIO 2027/2029 | | | UNIDADE ORÇAMENTÁRIA |
| | | UNIDADE DE MEDIDA | META FÍSICA | LOCALIZAÇÃO | UNIDADE DE MEDIDA | META FÍSICA | LOCALIZAÇÃO | |
| 00002 - Pessoal e Encargos Sociais | ATIVIDADE REALIZADA | UNIDADE | 1 | MUNICÍPIO | UNIDADE | 1 | MUNICÍPIO | EGM - SAD |

| AÇÃO : 9.034 - ENCARGOS COM PARCELAMENTO DO PIS/PASEP FINALIDADE : EFETUAR O PAGAMENTO DOS ENCARGOS COM A PARCELAMENTO DO PIS/PASEP. | | | | | | | | |
|---|---------------------|-------------------|-------------|-------------|-------------------|-------------|-------------|----------------------|
| DESCRIÇÃO | PRODUTO | 2026 | | | TRIÊNIO 2027/2029 | | | UNIDADE ORÇAMENTÁRIA |
| | | UNIDADE DE MEDIDA | META FÍSICA | LOCALIZAÇÃO | UNIDADE DE MEDIDA | META FÍSICA | LOCALIZAÇÃO | |
| 00001 - Outras Medidas | ATIVIDADE REALIZADA | UNIDADE | 1 | MUNICÍPIO | UNIDADE | 1 | MUNICÍPIO | AMPASS |

| AÇÃO : 9.035 - COMPENSAÇÕES A REGIMES DE PREVIDÊNCIA FINALIDADE : REALIZAR AS COMPENSAÇÕES FINANCEIRAS ENTRE OS REGIMES DE PREVIDÊNCIA, COM O INTUITO DE PROMOVER O EQUILÍBRIO ATUARIAL. | | | | | | | | |
|---|---------------------|-------------------|-------------|-------------|-------------------|-------------|-------------|----------------------|
| DESCRIÇÃO | PRODUTO | 2026 | | | TRIÊNIO 2027/2029 | | | UNIDADE ORÇAMENTÁRIA |
| | | UNIDADE DE MEDIDA | META FÍSICA | LOCALIZAÇÃO | UNIDADE DE MEDIDA | META FÍSICA | LOCALIZAÇÃO | |
| 00002 - Pessoal e Encargos Sociais | ATIVIDADE REALIZADA | UNIDADE | 1 | MUNICÍPIO | UNIDADE | 1 | MUNICÍPIO | RECIFIN |
| 00002 - Pessoal e Encargos Sociais | ATIVIDADE REALIZADA | UNIDADE | 1 | MUNICÍPIO | UNIDADE | 1 | MUNICÍPIO | RECIPREV |

PREFEITURA DO RECIFE

PPA 2026-2029

DETALHAMENTO DOS PROGRAMAS POR AÇÕES

EIXO ESTRATÉGICO: GESTÃO E GOVERNANÇA

PROGRAMA

: 3102 - GESTÃO DOS ENCARGOS GERAIS DO SETOR DE SAÚDE

OBJETIVO

: GARANTIR O CUMPRIMENTO DAS OBRIGAÇÕES PREVIDENCIÁRIAS E BENEFÍCIOS AOS SERVIDORES DA SAÚDE.

AÇÃO

: 2.158 - ENCARGOS COM BENEFÍCIOS AOS SERVIDORES DO SETOR DE SAÚDE

FINALIDADE

: EFETUAR O PAGAMENTO DOS ENCARGOS COM BENEFÍCIOS AOS SERVIDORES VINCULADOS AO SETOR DE SAÚDE.

| DESCRIÇÃO | PRODUTO | 2026 | | | TRIÊNIO 2027/2029 | | | UNIDADE ORÇAMENTÁRIA |
|------------------------|---------------------|-------------------|-------------|-------------|-------------------|-------------|-------------|----------------------|
| | | UNIDADE DE MEDIDA | META FÍSICA | LOCALIZAÇÃO | UNIDADE DE MEDIDA | META FÍSICA | LOCALIZAÇÃO | |
| 00001 - Outras Medidas | ATIVIDADE REALIZADA | UNIDADE | 1 | MUNICÍPIO | UNIDADE | 1 | MUNICÍPIO | FMS |

AÇÃO

: 9.021 - ENCARGOS COM A PREVIDÊNCIA SOCIAL DOS SERVIDORES - REGIME PRÓPRIO

FINALIDADE

: EFETUAR O PAGAMENTO DOS ENCARGOS COM A PREVIDÊNCIA SOCIAL DOS SERVIDORES VINCULADOS AO REGIME PRÓPRIO.

| DESCRIÇÃO | PRODUTO | 2026 | | | TRIÊNIO 2027/2029 | | | UNIDADE ORÇAMENTÁRIA |
|------------------------------------|---------------------|-------------------|-------------|-------------|-------------------|-------------|-------------|----------------------|
| | | UNIDADE DE MEDIDA | META FÍSICA | LOCALIZAÇÃO | UNIDADE DE MEDIDA | META FÍSICA | LOCALIZAÇÃO | |
| 00002 - Pessoal e Encargos Sociais | ATIVIDADE REALIZADA | UNIDADE | 1 | MUNICÍPIO | UNIDADE | 1 | MUNICÍPIO | FMS |

AÇÃO

: 9.022 - ENCARGOS COM A PREVIDÊNCIA SOCIAL DOS SERVIDORES - REGIME GERAL

FINALIDADE

: EFETUAR O PAGAMENTO DOS ENCARGOS COM A PREVIDÊNCIA SOCIAL DOS SERVIDORES VINCULADOS AO REGIME GERAL.

| DESCRIÇÃO | PRODUTO | 2026 | | | TRIÊNIO 2027/2029 | | | UNIDADE ORÇAMENTÁRIA |
|------------------------------------|---------------------|-------------------|-------------|-------------|-------------------|-------------|-------------|----------------------|
| | | UNIDADE DE MEDIDA | META FÍSICA | LOCALIZAÇÃO | UNIDADE DE MEDIDA | META FÍSICA | LOCALIZAÇÃO | |
| 00002 - Pessoal e Encargos Sociais | ATIVIDADE REALIZADA | UNIDADE | 1 | MUNICÍPIO | UNIDADE | 1 | MUNICÍPIO | FMS |

PREFEITURA DO RECIFE

PPA 2026-2029

DETALHAMENTO DOS PROGRAMAS POR AÇÕES

EIXO ESTRATÉGICO: GESTÃO E GOVERNANÇA

PROGRAMA

:

3103 - GESTÃO DOS ENCARGOS GERAIS DO SETOR EDUCACIONAL

OBJETIVO

:

GARANTIR O CUMPRIMENTO DAS OBRIGAÇÕES PREVIDENCIÁRIAS E BENEFÍCIOS AOS SERVIDORES DA EDUCAÇÃO.

AÇÃO

:

2.149 - ENCARGOS COM BENEFÍCIOS AOS SERVIDORES DO SETOR EDUCACIONAL

FINALIDADE

:

EFETUAR O PAGAMENTO DOS ENCARGOS COM BENEFÍCIOS AOS SERVIDORES LIGADOS AO SETOR EDUCACIONAL DO MUNICÍPIO.

| DESCRIÇÃO | PRODUTO | 2026 | | | TRIÊNIO 2027/2029 | | | UNIDADE ORÇAMENTÁRIA |
|------------------------|---------------------|-------------------|-------------|-------------|-------------------|-------------|-------------|----------------------|
| | | UNIDADE DE MEDIDA | META FÍSICA | LOCALIZAÇÃO | UNIDADE DE MEDIDA | META FÍSICA | LOCALIZAÇÃO | |
| 00001 - Outras Medidas | ATIVIDADE REALIZADA | UNIDADE | 1 | MUNICÍPIO | UNIDADE | 1 | MUNICÍPIO | SEDUC |

AÇÃO

:

9.021 - ENCARGOS COM A PREVIDÊNCIA SOCIAL DOS SERVIDORES - REGIME PRÓPRIO

FINALIDADE

:

EFETUAR O PAGAMENTO DOS ENCARGOS COM A PREVIDÊNCIA SOCIAL DOS SERVIDORES VINCULADOS AO REGIME PRÓPRIO.

| DESCRIÇÃO | PRODUTO | 2026 | | | TRIÊNIO 2027/2029 | | | UNIDADE ORÇAMENTÁRIA |
|------------------------------------|---------------------|-------------------|-------------|-------------|-------------------|-------------|-------------|----------------------|
| | | UNIDADE DE MEDIDA | META FÍSICA | LOCALIZAÇÃO | UNIDADE DE MEDIDA | META FÍSICA | LOCALIZAÇÃO | |
| 00002 - Pessoal e Encargos Sociais | ATIVIDADE REALIZADA | UNIDADE | 1 | MUNICÍPIO | UNIDADE | 1 | MUNICÍPIO | SEDUC |

AÇÃO

:

9.022 - ENCARGOS COM A PREVIDÊNCIA SOCIAL DOS SERVIDORES - REGIME GERAL

FINALIDADE

:

EFETUAR O PAGAMENTO DOS ENCARGOS COM A PREVIDÊNCIA SOCIAL DOS SERVIDORES VINCULADOS AO REGIME GERAL.

| DESCRIÇÃO | PRODUTO | 2026 | | | TRIÊNIO 2027/2029 | | | UNIDADE ORÇAMENTÁRIA |
|------------------------------------|---------------------|-------------------|-------------|-------------|-------------------|-------------|-------------|----------------------|
| | | UNIDADE DE MEDIDA | META FÍSICA | LOCALIZAÇÃO | UNIDADE DE MEDIDA | META FÍSICA | LOCALIZAÇÃO | |
| 00002 - Pessoal e Encargos Sociais | ATIVIDADE REALIZADA | UNIDADE | 1 | MUNICÍPIO | UNIDADE | 1 | MUNICÍPIO | SEDUC |

| | |
|--------------------------------------|---------------|
| PREFEITURA DO RECIFE | PPA 2026-2029 |
| DETALHAMENTO DOS PROGRAMAS POR AÇÕES | |
| EIXO ESTRATÉGICO: CAPITAL HUMANO | |

| | |
|----------|--|
| PROGRAMA | : 3104 - ATENDIMENTO DE SAÚDE AOS SERVIDORES BENEFICIÁRIOS DO SAÚDE RECIFE |
| OBJETIVO | : OFERECER ASSISTÊNCIA MÉDICA AOS BENEFICIÁRIOS DO SAÚDE RECIFE. |

| | |
|------------|---|
| AÇÃO | : 2.075 - GESTÃO DAS AÇÕES DO SAÚDE-RECIFE |
| FINALIDADE | : MANTER AS AÇÕES E APERFEIÇOAR A GESTÃO DO SAÚDE-RECIFE. |

| DESCRIÇÃO | PRODUTO | 2026 | | | TRIÊNIO 2027/2029 | | | UNIDADE ORÇAMENTÁRIA |
|------------------------------------|---------------------|-------------------|-------------|-------------|-------------------|-------------|-------------|----------------------|
| | | UNIDADE DE MEDIDA | META FÍSICA | LOCALIZAÇÃO | UNIDADE DE MEDIDA | META FÍSICA | LOCALIZAÇÃO | |
| 00001 - Outras Medidas | ATIVIDADE REALIZADA | UNIDADE | 1 | MUNICÍPIO | UNIDADE | 1 | MUNICÍPIO | AMPASS |
| 00002 - Pessoal e Encargos Sociais | ATIVIDADE REALIZADA | UNIDADE | 1 | MUNICÍPIO | UNIDADE | 1 | MUNICÍPIO | AMPASS |

| | |
|------------|---|
| AÇÃO | : 2.084 - OFERTA DE SERVIÇOS DE SAÚDE AOS BENEFICIÁRIOS DO SAÚDE RECIFE |
| FINALIDADE | : OFERECER SERVIÇOS MÉDICOS E ODONTOLÓGICOS AOS SERVIDORES MUNICIPAIS E A SEUS DEPENDENTES. |

| DESCRIÇÃO | PRODUTO | 2026 | | | TRIÊNIO 2027/2029 | | | UNIDADE ORÇAMENTÁRIA |
|------------------------|---------------------|-------------------|-------------|-------------|-------------------|-------------|-------------|----------------------|
| | | UNIDADE DE MEDIDA | META FÍSICA | LOCALIZAÇÃO | UNIDADE DE MEDIDA | META FÍSICA | LOCALIZAÇÃO | |
| 00001 - Outras Medidas | ATIVIDADE REALIZADA | UNIDADE | 1 | MUNICÍPIO | UNIDADE | 1 | MUNICÍPIO | AMPASS |



Programa da Reserva

| | |
|--------------------------------------|---------------|
| PREFEITURA DO RECIFE | PPA 2026-2029 |
| DETALHAMENTO DOS PROGRAMAS POR AÇÕES | |
| EIXO ESTRATÉGICO: | |

| | |
|----------|-------------------------------|
| PROGRAMA | : 9999 - RESERVAS |
| OBJETIVO | : CUMPRIR DISPOSITIVOS LEGAIS |

| | |
|------------|--|
| AÇÃO | : 9.030 - RESERVA DE CONTINGÊNCIA |
| FINALIDADE | : DESTINAR RECURSOS PARA COMPOR A RESERVA DE CONTINGÊNCIA. |

| DESCRIÇÃO | PRODUTO | 2026 | | | TRIÊNIO 2027/2029 | | | UNIDADE ORÇAMENTÁRIA |
|------------------------|---------------------|-------------------|-------------|-------------|-------------------|-------------|-------------|----------------------|
| | | UNIDADE DE MEDIDA | META FÍSICA | LOCALIZAÇÃO | UNIDADE DE MEDIDA | META FÍSICA | LOCALIZAÇÃO | |
| 00001 - Outras Medidas | ATIVIDADE REALIZADA | UNIDADE | 1 | MUNICÍPIO | UNIDADE | 1 | MUNICÍPIO | EGM - SEFIN |

| | |
|------------|---|
| AÇÃO | : 9.031 - RESERVA DO REGIME PRÓPRIO DE PREVIDÊNCIA DO SERVIDOR - RPPS |
| FINALIDADE | : INSTITUIR A RESERVA FINANCEIRA PARA ASSEGURAR O EQUILÍBRIO ATUARIAL DO REGIME PRÓPRIO DE PREVIDÊNCIA SOCIAL (RPPS). |

| DESCRIÇÃO | PRODUTO | 2026 | | | TRIÊNIO 2027/2029 | | | UNIDADE ORÇAMENTÁRIA |
|------------------------|---------------------|-------------------|-------------|-------------|-------------------|-------------|-------------|----------------------|
| | | UNIDADE DE MEDIDA | META FÍSICA | LOCALIZAÇÃO | UNIDADE DE MEDIDA | META FÍSICA | LOCALIZAÇÃO | |
| 00001 - Outras Medidas | ATIVIDADE REALIZADA | UNIDADE | 1 | MUNICÍPIO | UNIDADE | 1 | MUNICÍPIO | RECIPREV |



Estimativas dos Recursos das Receitas e Despesas Previstas

- Demonstrativo da Estimativa da Receita Recursos de Todas as Fontes
- Demonstrativo da Despesa por Fontes
- Demonstrativo Geral da Despesa por Fontes
- Síntese - Consolidação da Despesa por Programa
- Demonstrativo da Despesa por Programa
- Demonstrativo da Despesa por Unidades Orçamentárias
- Demonstrativo da Despesa por Unidade Orçamentária e Programa



Demonstrativo da Estimativa da Receita- Recursos de Todas as Fontes

PREFEITURA DA CIDADE DO RECIFE
PLANO PLURIANUAL 2026-2029

DEMONSTRATIVO DA ESTIMATIVA DA RECEITA
- RECURSO DE TODAS AS FONTES -

| ESPECIFICAÇÃO | TOTAL |
|--|-----------------------|
| RECEITAS CORRENTES | 8.965.530.000 |
| IMPOSTOS, TAXAS E CONTRIBUIÇÕES DE MELHORIA | 3.974.062.000 |
| CONTRIBUIÇÕES | 383.560.000 |
| RECEITA PATRIMONIAL | 301.797.000 |
| RECEITA DE SERVIÇOS | 80.490.000 |
| TRANSFERÊNCIAS CORRENTES | 3.996.686.000 |
| OUTRAS RECEITAS CORRENTES | 228.935.000 |
| RECEITAS DE CAPITAL | 1.113.420.000 |
| OPERAÇÕES DE CRÉDITO | 936.000.000 |
| ALIENAÇÃO DE BENS | 1.050.000 |
| AMORTIZAÇÃO DE EMPRÉSTIMOS | 1.000.000 |
| TRANSFERÊNCIAS DE CAPITAL | 140.370.000 |
| OUTRAS RECEITAS DE CAPITAL | 35.000.000 |
| RECEITAS CORRENTES INTRAORÇAMENTÁRIAS | 476.050.000 |
| CONTRIBUIÇÕES | 449.060.000 |
| RECEITA DE SERVIÇOS | 25.940.000 |
| TRANSFERÊNCIAS CORRENTES | 1.050.000 |
| TOTAL RECEITAS TESOUREIRO | 10.555.000.000 |



Demonstrativo de Previsão da Destinação Fonte 720

| Demonstrativo de Previsão da Destinação para aplicação dos recursos - Fonte de recursos 720 Art. 50-F da Lei nº 9.478/1997 | |
|--|--|
| 720 - Transf. da União referente às participações na exploração de petróleo e gás natural destinadas ao FEP - Lei nº 9.478/1997 | |
| FUNÇÃO | UNIDADE ORÇAMENTÁRIA |
| 06 - SEGURANÇA PÚBLICA | 3801 - SEOPS - SECRETARIA DE ORDEM PÚBLICA E SEGURANÇA |
| 08 - ASSISTÊNCIA SOCIAL | 2901 - SAS - SECRETARIA DE ASSISTÊNCIA SOCIAL |
| 08 - ASSISTÊNCIA SOCIAL | 3001 - SDHJ - SECRETARIA DE DIREITOS HUMANOS E JUVENTUDE |
| 08 - ASSISTÊNCIA SOCIAL | 5901 - FMAS - FUNDO MUNICIPAL DE ASSISTÊNCIA SOCIAL |
| 08 - ASSISTÊNCIA SOCIAL | 6001 - FMCA - FUNDO MUNICIPAL DA CRIANÇA E DO ADOLESCENTE |
| 08 - ASSISTÊNCIA SOCIAL | 6003 - FMDPI - FUNDO MUNICIPAL DOS DIREITOS DA PESSOA IDOSA |
| 10 - SAÚDE | 0701 - SEDA - GABINETE DE PROTEÇÃO E DEFESA DOS ANIMAIS |
| 10 - SAÚDE | 1801 - SESAU - SECRETARIA DE SAÚDE |
| 10 - SAÚDE | 4801 - FMS - FUNDO MUNICIPAL DE SAÚDE |
| 10 - SAÚDE | 5601 - FEM - FUNDO MUNI. DE INVEST EM INFRA URBANA EDUC. SAÚDE MEIO AMB. SUSTENTABILIDADE SEG E DESENV |
| 10 - SAÚDE | 6101 - AMPASS - AUTARQUIA MUNICIPAL DE PREVIDÊNCIA E ASSISTÊNCIA À SAÚDE DOS SERVIDORES |
| 12 - EDUCAÇÃO | 1401 - SEDUC - SECRETARIA DE EDUCAÇÃO |
| 12 - EDUCAÇÃO | 5601 - FEM - FUNDO MUNI. DE INVEST EM INFRA URBANA EDUC. SAÚDE MEIO AMB. SUSTENTABILIDADE SEG E DESENV |
| 13 - CULTURA | 3201 - SECULT - SECRETARIA DE CULTURA |
| 13 - CULTURA | 6201 - FCCR - FUNDO MUNICIPAL DE CULTURA DO RECIFE |
| 13 - CULTURA | 6202 - FIC - FUNDO DE INCENTIVO À CULTURA |
| 15 - URBANISMO | 0301 - PROMORAR RECIFE - GAB. DE GER. DO PROG. REQUALIF. E RESILIÊNCIA URB. EM ÁREAS DE VULNER. SOCIOAMB. |
| 15 - URBANISMO | 0401 - GIURB - GABINETE DE INOVAÇÃO URBANA |
| 15 - URBANISMO | 2001 - SEINFRA - SECRETARIA DE INFRAESTRUTURA |
| 15 - URBANISMO | 2601 - SEPE - SECRETARIA DE PROJETOS ESPECIAIS |
| 15 - URBANISMO | 3401 - SEDUL - SECRETARIA DE DESENVOLVIMENTO URBANO E LICENCIAMENTO |
| 15 - URBANISMO | 3801 - SEOPS - SECRETARIA DE ORDEM PÚBLICA E SEGURANÇA |
| 15 - URBANISMO | 5008 - PREZEIS - FUNDO MUNICIPAL DO PREZEIS |
| 15 - URBANISMO | 5010 - EMLURB - AUTARQUIA DE MANUTENÇÃO E LIMPEZA URBANA |
| 15 - URBANISMO | 5011 - URB RECIFE - AUTARQUIA DE URBANIZAÇÃO DO RECIFE |
| 15 - URBANISMO | 5103 - FRBR - FUNDO DE REVITALIZAÇÃO DO BAIRRO DO RECIFE |
| 15 - URBANISMO | 5601 - FEM - FUNDO MUNI. DE INVEST EM INFRA URBANA EDUC. SAÚDE MEIO AMB. SUSTENTABILIDADE SEG E DESENV |
| 15 - URBANISMO | 6402 - FLCU - FUNDO DE LICENCIAMENTO E CONTROLE URBANO |
| 15 - URBANISMO | 6403 - FDU - FUNDO DE DESENVOLVIMENTO URBANO |
| 15 - URBANISMO | 6801 - CTTU - AUTARQUIA DE TRÂNSITO E TRANSPORTE URBANO DO RECIFE |
| 15 - URBANISMO | 6803 - FGTTU - FUNDO DE GESTÃO DO TRÂNSITO E TRANSPORTE URBANO |
| 16 - HABITAÇÃO | 3701 - SEHAB - SECRETARIA DE HABITAÇÃO |
| 16 - HABITAÇÃO | 6701 - FMHIS - FUNDO MUNICIPAL DE HABITAÇÃO DE INTERESSE SOCIAL |
| 17 - SANEAMENTO | 2301 - SECRETARIA DE SANEAMENTO |
| 17 - SANEAMENTO | 5010 - EMLURB - AUTARQUIA DE MANUTENÇÃO E LIMPEZA URBANA |
| 17 - SANEAMENTO | 5302 - FMSAN - FUNDO MUNICIPAL DE SANEAMENTO |
| 18 - GESTÃO AMBIENTAL | 5601 - FEM - FUNDO MUNI. DE INVEST EM INFRA URBANA EDUC. SAÚDE MEIO AMB. SUSTENTABILIDADE SEG E DESENV |
| 18 - GESTÃO AMBIENTAL | 6401 - FMMA - FUNDO MUNICIPAL DE MEIO AMBIENTE |
| 19 - CIÊNCIA E TECNOLOGIA | 1701 - SECTI - SECRETARIA DE TRANSFORMAÇÃO DIGITAL, CIÊNCIA E TECNOLOGIA |
| 27 - DESPORTO E LAZER | 1101 - ESPORTES - SECRETARIA DE ESPORTES |
| 27 - DESPORTO E LAZER | 3501 - SETUL - SECRETARIA DE TURISMO E LAZER |



Demonstrativo da Despesa por Fontes

| DEMONSTRATIVO DA DESPESA POR FONTES | | | | |
|-------------------------------------|---|----------------------|-----------------------|-----------------------|
| R\$ 1,00 | | | | |
| CÓDIGO | FONTE DE RECURSO | 2026 | 2027-2029 | TOTAL |
| | | VALOR | VALOR | |
| | TESOURO | 8.779.585.000 | 28.399.192.835 | 37.178.777.835 |
| 500 | RECURSOS NÃO VINCULADOS DE IMPOSTOS | 5.729.522.000 | 18.533.199.483 | 24.262.721.483 |
| 501 | OUTROS RECURSOS NÃO VINCULADOS | 545.000.000 | 1.762.903.385 | 2.307.903.385 |
| 540 | TRANSFERÊNCIAS DO FUNDEB-IMPOSTOS E TRANSF. DE IMPOSTOS | 681.100.000 | 2.203.144.024 | 2.884.244.024 |
| 541 | TRANSFERÊNCIAS DO FUNDEB-COMPLEMENTAÇÃO DA UNIÃO - VAAF | 80.500.000 | 260.392.151 | 340.892.151 |
| 543 | TRANSFERÊNCIAS DO FUNDEB-COMPLEMENTAÇÃO DA UNIÃO-VAAR | 1.000.000 | 3.234.685 | 4.234.685 |
| 550 | TRANSFERÊNCIA DO SALÁRIO - EDUCAÇÃO | 59.480.000 | 192.399.070 | 251.879.070 |
| 551 | TRANSF. DE RECURSOS DO FNDE REFERENTES AO PDDE | 53.000 | 171.438 | 224.438 |
| 552 | TRANSF. DE RECURSOS DO FNDE REFERENTES AO PNAE | 21.200.000 | 68.575.324 | 89.775.324 |
| 569 | OUTRAS TRANSFERÊNCIAS DE RECURSOS DO FNDE | 4.810.000 | 15.558.835 | 20.368.835 |
| 570 | TRANSF. GOV. FEDERAL-CONV. E INSTRUM. CONGÊNERES-EDUC. | 25.000 | 80.867 | 105.867 |
| 659 | OUTROS RECURSOS VINCULADOS À SAÚDE | 22.960.000 | 74.268.370 | 97.228.370 |
| 665 | TRANSF. CONV. E INSTRUM. CONGÊNERES ASSISTÊNCIA SOCIAL | 2.525.000 | 8.167.580 | 10.692.580 |
| 700 | OUTRAS TRANSF. CONV. OU INSTRUM. CONGÊNERES - UNIÃO | 117.945.000 | 381.514.933 | 499.459.933 |
| 701 | OUTRAS TRANSF. CONV. OU INSTRUM. CONGÊNERES - ESTADOS | 1.050.000 | 3.396.419 | 4.446.419 |
| 702 | OUTRAS TRANSF. CONV. OU INSTRUM. CONGÊNERES-MUNICÍPIOS | 1.050.000 | 3.396.419 | 4.446.419 |
| 704 | TRANSF. UNIÃO - ROYALTIES DO PETRÓLEO E GÁS NATURAL | 10.000 | 32.347 | 42.347 |
| 706 | TRANSFERÊNCIA ESPECIAL DA UNIÃO | 11.080.000 | 35.840.311 | 46.920.311 |
| 708 | TRANSF. UNIÃO À COMP. FINANC. REC. MINERAIS | 1.290.000 | 4.172.744 | 5.462.744 |
| 720 | TRANSF. UNIÃO EXPLOR. PET. E GÁS FEP LEI 9.478/1997 | 23.440.000 | 75.821.019 | 99.261.019 |
| 750 | RECURSOS DA CIDE | 1.145.000 | 3.703.714 | 4.848.714 |
| 751 | RECURSOS DA COSIP | 109.360.000 | 353.745.163 | 463.105.163 |
| 752 | RECURSOS VINCULADOS AO TRÂNSITO | 57.000.000 | 184.377.051 | 241.377.051 |
| 753 | RECURSOS PROVENIENTES DE TAXAS E CONTRIBUIÇÕES | 314.380.000 | 1.016.920.303 | 1.331.300.303 |
| 754 | RECURSOS DE OPERAÇÕES DE CRÉDITO | 946.000.000 | 3.060.012.108 | 4.006.012.108 |
| 755 | RECURSOS DE ALIENAÇÃO DE BENS/ATIVOS - ADM. DIRETA | 1.050.000 | 3.396.419 | 4.446.419 |
| 757 | REC. DEP. JUDICIAIS-LIDES DAS QUAIS O ENTE FAZ PARTE | 35.600.000 | 115.154.790 | 150.754.790 |
| 759 | RECURSOS VINCULADOS A FUNDOS | 1.350.000 | 4.366.824 | 5.716.824 |
| 899 | OUTROS RECURSOS VINCULADOS | 9.660.000 | 31.247.059 | 40.907.059 |
| | OUTRAS FONTES | 1.775.415.000 | 5.742.908.455 | 7.518.323.455 |
| 600 | TRANSF. FUNDO A FUNDO SUS GOV. FED. MANUT. SERV. SAÚDE | 621.280.000 | 2.009.645.160 | 2.630.925.160 |
| 601 | TRANSF. FUNDO A FUNDO SUS GOV. FED. ESTRUT. REDE SAÚDE | 3.990.000 | 12.906.394 | 16.896.394 |
| 604 | TRANSF. FEDERAL AGENTE COMUNIT. SAÚDE E COMB. ENDEMIAS | 108.230.000 | 350.089.969 | 458.319.969 |
| 605 | ASSIST. FINANC. UNIÃO COMPLEMENTAÇÃO PISOS ENFERMAGEM | 38.020.000 | 122.982.727 | 161.002.727 |
| 621 | TRANSF. FUNDO A FUNDO SUS PROV. DO GOVERNO ESTADUAL | 21.950.000 | 71.001.338 | 92.951.338 |
| 631 | TRANSF. GOV. FEDERAL-CONV. E INSTRUM. CONGÊNERES-SAÚDE | 19.050.000 | 61.620.752 | 80.670.752 |
| 660 | TRANSFERÊNCIA DE RECURSOS DO FNAS | 14.540.000 | 47.032.321 | 61.572.321 |
| 661 | TRANSF. DE RECURSOS DOS FUNDOS EST. - ASSIST. SOCIAL | 2.700.000 | 8.733.651 | 11.433.651 |
| 669 | OUTROS RECURSOS VINCULADOS À ASSISTÊNCIA SOCIAL | 27.985.000 | 90.522.662 | 118.507.662 |
| 703 | OUTRAS TRANSF. DE CONV. INSTRUM. CONGÊ. DE OUTRAS ENTID | 5.000.000 | 16.173.426 | 21.173.426 |
| 719 | TRANSFERÊNCIAS DA POLÍTICA NACIONAL ALDIR BLANC DE FOMENTO À CULTURA - LEI nº 14.399/2022 | 2.000.000 | 6.469.370 | 8.469.370 |

| DEMONSTRATIVO DA DESPESA POR FONTES | | | | |
|-------------------------------------|---|-----------------------|-----------------------|-----------------------|
| | | | | R\$ 1,00 |
| CÓDIGO | FONTE DE RECURSO | 2026 | 2027-2029 | TOTAL |
| | | VALOR | VALOR | |
| 749 | OUTRAS VINCULAÇÕES DE TRANSFERÊNCIAS | 2.000.000 | 6.469.371 | 8.469.371 |
| 799 | OUTRAS VINCULAÇÕES LEGAIS | 53.720.000 | 173.767.285 | 227.487.285 |
| 800 | RECURSOS VINC. AO RPPS - FUNDO CAPIT. (PLANO PREV.) | 546.340.000 | 1.767.237.859 | 2.313.577.859 |
| 801 | RECURSOS VINC. AO RPPS - FUNDO REP. (PLANO FINANC.) | 290.110.000 | 938.414.495 | 1.228.524.495 |
| 802 | RECURSOS VINCULADOS RPPS - TAXA ADMINISTRAÇÃO | 18.500.000 | 59.841.675 | 78.341.675 |
| TOTAL GERAL | | 10.555.000.000 | 34.142.101.290 | 44.697.101.290 |



Demonstrativo Geral da Despesa por Fontes

DEMONSTRATIVO GERAL DA DESPESA POR FONTES

R\$ 1,00

| ESPECIFICAÇÃO | 2026 | | | | | 2027-2029 | | | | | TOTAL GERAL |
|--|---------------------|---------------|---------------|------------------------------|----------------|---------------------|---------------|----------------|------------------------------|----------------|----------------|
| | RECURSOS DO TESOURO | | | RECURSOS OUTRAS FONTES | TOTAL | RECURSOS DO TESOURO | | | RECURSOS OUTRAS FONTES | TOTAL | |
| | ORDINÁRIOS | OUTROS | TOTAL | | | ORDINÁRIOS | OUTROS | TOTAL | | | |
| PODER LEGISLATIVO | 288.000.000 | | 288.000.000 | | 288.000.000 | 931.589.311 | | 931.589.311 | | 931.589.311 | 1.219.589.311 |
| Câmara Municipal | 288.000.000 | | 288.000.000 | | 288.000.000 | 931.589.311 | | 931.589.311 | | 931.589.311 | 1.219.589.311 |
| PODER EXECUTIVO(*) | 6.539.037.000 | 1.952.548.000 | 8.491.585.000 | 1.775.415.000 | 10.267.000.000 | 21.151.725.597 | 6.315.877.927 | 27.467.603.524 | 5.742.908.455 | 33.210.511.979 | 43.477.511.979 |
| Pessoal e Encargos Sociais | 3.222.901.000 | 682.500.000 | 3.905.401.000 | 705.730.000 | 4.611.131.000 | 10.425.069.857 | 2.207.672.584 | 12.632.742.441 | 2.282.814.317 | 14.915.556.758 | 19.526.687.758 |
| Outras Despesas | 3.316.136.000 | 1.270.048.000 | 4.586.184.000 | 1.069.685.000 | 5.655.869.000 | 10.726.655.740 | 4.108.205.343 | 14.834.861.083 | 3.460.094.138 | 18.294.955.221 | 23.950.824.221 |
| PROGRAMAS ESPECÍFICOS VOLTADOS PARA A MELHORIA DA VIDA DAS PESSOAS | 1.096.842.000 | 451.233.000 | 1.548.075.000 | 659.495.000 | 2.207.570.000 | 3.547.938.486 | 1.459.596.662 | 5.007.535.148 | 2.133.258.652 | 7.140.793.800 | 9.348.363.800 |
| PROGRAMAS ESPECÍFICOS VOLTADOS PARA A MELHORIA DA VIDA DA CIDADE | 804.252.000 | 768.255.000 | 1.572.507.000 | 5.300.000 | 1.577.807.000 | 2.601.501.969 | 2.485.063.003 | 5.086.564.972 | 17.143.832 | 5.103.708.804 | 6.681.515.804 |
| PROGRAMAS DE MELHORIA DA GESTÃO MUNICIPAL | 506.937.000 | 50.560.000 | 557.497.000 | 63.640.000 | 621.137.000 | 1.639.781.565 | 163.545.678 | 1.803.327.243 | 205.855.361 | 2.009.182.604 | 2.630.319.604 |
| PROGRAMA DE GESTÃO DOS ENCARGOS | 873.105.000 | | 873.105.000 | 70.330.000 | 943.435.000 | 2.824.219.741 | | 2.824.219.741 | 227.495.405 | 3.051.715.146 | 3.995.150.146 |
| RESERVAS | 35.000.000 | | 35.000.000 | 270.920.000 | 305.920.000 | 113.213.979 | | 113.213.979 | 876.340.888 | 989.554.867 | 1.295.474.867 |
| Reserva de Contingência | | | | | | | | | | | |
| TOTAL GERAL | 6.827.037.000 | 1.952.548.000 | 8.779.585.000 | 1.775.415.000 | 10.555.000.000 | 22.083.314.908 | 6.315.877.927 | 28.399.192.835 | 5.742.908.455 | 34.142.101.290 | 44.697.101.290 |

(*) Com destaque de Pessoal e Encargos Sociais e de Outras Despesas dos diversos Programas.



Síntese - Consolidação da Despesa por Programa

SÍNTESE - CONSOLIDAÇÃO DA DESPESA POR PROGRAMA

R\$ 1,00

| CÓD. | PROGRAMA | 2026 | | | | | | | 2027-2029 | | | TOTAL GERAL |
|-------|--|--------------------|---------------------|---------------|--------------------|---------------------|-------------|---------------|---------------|---------------|----------------|----------------|
| | | TESOURO | | | OUTRAS FONTES | | | TOTAL | TESOURO | OUTRAS FONTES | TOTAL | |
| | | DESPESAS CORRENTES | DESPESAS DE CAPITAL | SUBTOTAL | DESPESAS CORRENTES | DESPESAS DE CAPITAL | SUBTOTAL | | | | | |
| | PROGRAMAS ESPECÍFICOS VOLTADOS PARA A MELHORIA DA VIDA DAS PESSOAS | 2.036.559.500 | 398.625.500 | 2.435.185.000 | 665.775.000 | 18.950.000 | 684.725.000 | 3.119.910.000 | 7.877.056.650 | 2.214.869.757 | 10.091.926.407 | 13.211.836.407 |
| 1.201 | PROTEÇÃO INTEGRAL E DEFESA DOS DIREITOS DA CRIANÇA E DO ADOLESCENTE | 1.660.000 | | 1.660.000 | 5.000.000 | | 5.000.000 | 6.660.000 | 5.369.577 | 16.173.425 | 21.543.002 | 28.203.002 |
| 1.204 | FORTALECIMENTO DO SISTEMA ÚNICO DE ASSISTÊNCIA SOCIAL | 141.469.000 | | 141.469.000 | 16.940.000 | | 16.940.000 | 158.409.000 | 457.607.669 | 54.795.566 | 512.403.235 | 670.812.235 |
| 1.206 | ORGANIZAÇÃO EFICAZ DO ENSINO E DA APRENDIZAGEM | 88.310.000 | 2.110.000 | 90.420.000 | | | | 90.420.000 | 292.480.227 | | 292.480.227 | 382.900.227 |
| 1.207 | SUORTE E APOIO EFETIVOS PARA UMA EDUCAÇÃO DE QUALIDADE | 230.808.000 | 81.675.000 | 312.483.000 | | | | 312.483.000 | 1.010.784.105 | | 1.010.784.105 | 1.323.267.105 |
| 1.211 | VALORIZAÇÃO DA CULTURA | 106.962.000 | | 106.962.000 | 3.980.000 | | 3.980.000 | 110.942.000 | 345.988.388 | 12.874.047 | 358.862.435 | 469.804.435 |
| 1.213 | PROMOÇÃO DO TURISMO NO RECIFE | 16.361.000 | | 16.361.000 | | | | 16.361.000 | 52.922.683 | | 52.922.683 | 69.283.683 |
| 1.214 | APOIO SOCIAL A ESTUDANTES DA REDE MUNICIPAL DE ENSINO | 78.000.000 | | 78.000.000 | | | | 78.000.000 | 252.305.438 | | 252.305.438 | 330.305.438 |
| 1.216 | FORTALECIMENTO E QUALIFICAÇÃO DA ATENÇÃO BÁSICA EM SAÚDE | 11.460.000 | 630.000 | 12.090.000 | 127.310.000 | | 127.310.000 | 139.400.000 | 39.107.343 | 411.807.762 | 450.915.105 | 590.315.105 |
| 1.217 | FORTALECIMENTO DAS AÇÕES DE VIGILÂNCIA EM SAÚDE | 95.461.500 | 500 | 95.462.000 | 37.150.000 | | 37.150.000 | 132.612.000 | 308.789.509 | 120.168.551 | 428.958.060 | 561.570.060 |
| 1.219 | MELHORIA DAS CONDIÇÕES DE HABITABILIDADE | 230.000 | 39.945.000 | 40.175.000 | | | | 40.175.000 | 129.953.473 | | 129.953.473 | 170.128.473 |
| 1.220 | PROMOÇÃO DE POLÍTICAS DE SANEAMENTO | 3.260.000 | 91.185.000 | 94.445.000 | | | | 94.445.000 | 305.499.835 | | 305.499.835 | 399.944.835 |
| 1.222 | PROMOÇÃO DOS DIREITOS HUMANOS, CIDADANIA E IGUALDADE ÉTNICO-RACIAL | 23.295.000 | | 23.295.000 | 22.985.000 | | 22.985.000 | 46.280.000 | 75.351.989 | 74.349.237 | 149.701.226 | 195.981.226 |
| 1.226 | PROMOÇÃO DE POLÍTICAS DE INCENTIVO AO ESPORTE E PRÁTICA DE EXERCÍCIO FÍSICO PARA PROMOÇÃO DA SAÚDE | 26.560.000 | 1.190.000 | 27.750.000 | | | | 27.750.000 | 89.762.512 | | 89.762.512 | 117.512.512 |
| 1.227 | PROGRAMA DE PARTICIPAÇÃO CIDADÃ - TODOS PELO RECIFE | 1.600.000 | | 1.600.000 | | | | 1.600.000 | 5.175.496 | | 5.175.496 | 6.775.496 |
| 1.233 | MELHORIA DO ACESSO À ASSISTÊNCIA FARMACÊUTICA | 16.030.000 | 10.000 | 16.040.000 | 16.000.000 | | 16.000.000 | 32.040.000 | 51.884.350 | 51.754.962 | 103.639.312 | 135.679.312 |
| 1.235 | DESENVOLVIMENTO DE POLÍTICAS PARA PROMOÇÃO DA IGUALDADE DE GÊNERO | 390.000 | | 390.000 | | | | 390.000 | 1.261.528 | | 1.261.528 | 1.651.528 |

SÍNTESE - CONSOLIDAÇÃO DA DESPESA POR PROGRAMA

R\$ 1,00

| CÓD. | PROGRAMA | 2026 | | | | | | | 2027-2029 | | | TOTAL GERAL |
|-------|--|--------------------|---------------------|---------------|--------------------|---------------------|-------------|---------------|---------------|---------------|---------------|---------------|
| | | TESOURO | | | OUTRAS FONTES | | | TOTAL | TESOURO | OUTRAS FONTES | TOTAL | |
| | | DESPESAS CORRENTES | DESPESAS DE CAPITAL | SUBTOTAL | DESPESAS CORRENTES | DESPESAS DE CAPITAL | SUBTOTAL | | | | | |
| 1.236 | EXPANSÃO E MELHORIA NA INFRAESTRUTURA DE ATENDIMENTO EM SAÚDE | 80.000 | 6.740.000 | 6.820.000 | | 18.950.000 | 18.950.000 | 25.770.000 | 22.060.554 | 61.297.283 | 83.357.837 | 109.127.837 |
| 1.238 | FORTALECIMENTO E QUALIFICAÇÃO DA ATENÇÃO À SAÚDE DE MÉDIA E ALTA COMPLEXIDADE | 156.090.000 | 2.500.000 | 158.590.000 | 436.410.000 | | 436.410.000 | 595.000.000 | 512.988.711 | 1.411.648.924 | 1.924.637.635 | 2.519.637.635 |
| 1.239 | MELHORIA DA GESTÃO DO SISTEMA DE SAÚDE | 1.005.000 | | 1.005.000 | | | | 1.005.000 | 3.250.859 | | 3.250.859 | 4.255.859 |
| 1.241 | PROMOÇÃO DAS POLÍTICAS DE PREVENÇÃO, TRATAMENTO E REINSERÇÃO SOCIAL AOS USUÁRIOS E DEPENDENTES DE DROGAS | 3.050.000 | | 3.050.000 | | | | 3.050.000 | 9.865.790 | | 9.865.790 | 12.915.790 |
| 1.247 | PROMOÇÃO E FORTALECIMENTO DA POLÍTICA DA PRIMEIRA INFÂNCIA | 278.320.000 | 156.510.000 | 434.830.000 | | | | 434.830.000 | 1.406.538.125 | | 1.406.538.125 | 1.841.368.125 |
| 1.249 | AMPLIAÇÃO E GESTÃO DA REDE DE ENSINO FUNDAMENTAL | 742.260.000 | 1.000.000 | 743.260.000 | | | | 743.260.000 | 2.404.212.048 | | 2.404.212.048 | 3.147.472.048 |
| 1.250 | FORTALECIMENTO DAS POLÍTICAS PARA PROTEÇÃO ANIMAL | 10.000 | | 10.000 | | | | 10.000 | 32.347 | | 32.347 | 42.347 |
| 1.252 | GESTÃO DA POLÍTICA INTEGRADA DE PREVENÇÃO À VIOLÊNCIA E PROMOÇÃO DA CULTURA DE PAZ | 13.888.000 | 130.000 | 14.018.000 | | | | 14.018.000 | 45.343.817 | | 45.343.817 | 59.361.817 |
| 1.248 | PROGRAMA A CASA É SUA | | 15.000.000 | 15.000.000 | | | | 15.000.000 | 48.520.277 | | 48.520.277 | 63.520.277 |
| | PROGRAMAS ESPECÍFICOS VOLTADOS PARA A MELHORIA DA VIDA DA CIDADE | 731.327.000 | 892.690.000 | 1.624.017.000 | 300.000 | 5.000.000 | 5.300.000 | 1.629.317.000 | 5.253.183.602 | 17.143.832 | 5.270.327.434 | 6.899.644.434 |
| 1.302 | FORTALECIMENTO DAS POLÍTICAS INTEGRADAS DE SUSTENTABILIDADE AMBIENTAL | 1.010.000 | 9.500.000 | 10.510.000 | | | | 10.510.000 | 33.996.541 | | 33.996.541 | 44.506.541 |
| 1.303 | GESTÃO DE RISCO EM ENCOSTAS E ALAGADOS | 53.600.000 | 152.620.000 | 206.220.000 | | | | 206.220.000 | 667.056.763 | | 667.056.763 | 873.276.763 |
| 1.304 | MOBILIDADE URBANA E ACESSIBILIDADE | 65.037.000 | 215.965.000 | 281.002.000 | | 5.000.000 | 5.000.000 | 286.002.000 | 908.952.983 | 16.173.426 | 925.126.409 | 1.211.128.409 |
| 1.309 | GESTÃO DO CENTRO DA CIDADE | 10.000 | | 10.000 | | | | 10.000 | 32.347 | | 32.347 | 42.347 |
| 1.310 | REQUALIFICAÇÃO, AMPLIAÇÃO E REORDENAMENTO DOS ESPAÇOS PÚBLICOS | 65.445.000 | 56.260.000 | 121.705.000 | | | | 121.705.000 | 393.677.351 | | 393.677.351 | 515.382.351 |

SÍNTESE - CONSOLIDAÇÃO DA DESPESA POR PROGRAMA

R\$ 1,00

| CÓD. | PROGRAMA | 2026 | | | | | | | 2027-2029 | | | TOTAL GERAL |
|-------|---|--------------------|---------------------|---------------|--------------------|---------------------|-------------|---------------|---------------|---------------|---------------|----------------|
| | | TESOURO | | | OUTRAS FONTES | | | TOTAL | TESOURO | OUTRAS FONTES | TOTAL | |
| | | DESPESAS CORRENTES | DESPESAS DE CAPITAL | SUBTOTAL | DESPESAS CORRENTES | DESPESAS DE CAPITAL | SUBTOTAL | | | | | |
| 1.313 | REQUALIFICAÇÃO DE ÁREAS DE BAIXA RENDA | 10.000.000 | 12.500.000 | 22.500.000 | | | | 22.500.000 | 72.780.416 | | 72.780.416 | 95.280.416 |
| 1.315 | APOIO À INOVAÇÃO E DIFUSÃO DO CONHECIMENTO CIENTÍFICO E TECNOLÓGICO | 620.000 | | 620.000 | | | | 620.000 | 2.005.505 | | 2.005.505 | 2.625.505 |
| 1.320 | PROMOÇÃO SOCIAL E PROFISSIONAL PARA GERAÇÃO DE TRABALHO E RENDA | 15.005.000 | 2.005.000 | 17.010.000 | | | | 17.010.000 | 55.021.993 | | 55.021.993 | 72.031.993 |
| 1.321 | FORTALECIMENTO DE ATIVIDADES ECONÔMICAS | 130.000 | 6.500.000 | 6.630.000 | | | | 6.630.000 | 21.445.962 | | 21.445.962 | 28.075.962 |
| 1.323 | MANUTENÇÃO URBANA | 517.820.000 | 257.340.000 | 775.160.000 | | | | 775.160.000 | 2.507.398.507 | | 2.507.398.507 | 3.282.558.507 |
| 1.324 | FORTALECIMENTO DA POLÍTICA DE SEGURANÇA ALIMENTAR E NUTRICIONAL | 2.650.000 | | 2.650.000 | 300.000 | | 300.000 | 2.950.000 | 8.571.916 | 970.406 | 9.542.322 | 12.492.322 |
| 1.325 | REQUALIFICAÇÃO E RESILIÊNCIA URBANA EM ÁREAS DE VULNERABILIDADE SOCIOAMBIENTAL | | 180.000.000 | 180.000.000 | | | | 180.000.000 | 582.243.318 | | 582.243.318 | 762.243.318 |
| | PROGRAMAS DE MELHORIA DA GESTÃO MUNICIPAL | 2.472.578.000 | 96.700.000 | 2.569.278.000 | 199.260.000 | 920.000 | 200.180.000 | 2.769.458.000 | 8.310.805.278 | 647.519.265 | 8.958.324.543 | 11.727.782.543 |
| 2.107 | GESTÃO DAS POLÍTICAS MUNICIPAIS DE SAÚDE | 666.401.000 | | 666.401.000 | 93.050.000 | | 93.050.000 | 759.451.000 | 2.155.597.386 | 300.987.449 | 2.456.584.835 | 3.216.035.835 |
| 2.110 | GESTÃO DAS POLÍTICAS MUNICIPAIS DE EDUCAÇÃO | 260.800.000 | | 260.800.000 | | | | 260.800.000 | 843.605.876 | | 843.605.876 | 1.104.405.876 |
| 2.122 | GESTÃO PÚBLICA DE EXCELÊNCIA | 2.150.000 | 12.000.000 | 14.150.000 | 200.000 | 300.000 | 500.000 | 14.650.000 | 45.770.795 | 1.617.343 | 47.388.138 | 62.038.138 |
| 2.123 | MELHORIA DA QUALIDADE DOS SERVIÇOS DE TIC E TRANSFORMAÇÃO DIGITAL DOS SERVIÇOS E PROCESSOS DA PCR | 50.150.000 | | 50.150.000 | | | | 50.150.000 | 162.219.458 | | 162.219.458 | 212.369.458 |
| 2.160 | GESTÃO DAS POLÍTICAS MUNICIPAIS | 783.620.000 | 53.050.000 | 836.670.000 | 820.000 | 10.000 | 830.000 | 837.500.000 | 2.706.363.987 | 2.684.789 | 2.709.048.776 | 3.546.548.776 |
| 2.161 | GESTÃO ADMINISTRATIVA DOS ÓRGÃOS, ENTIDADES E FUNDOS MUNICIPAIS | 551.117.000 | 31.650.000 | 582.767.000 | 3.500.000 | 610.000 | 4.110.000 | 586.877.000 | 1.885.067.736 | 13.294.556 | 1.898.362.292 | 2.485.239.292 |
| 2.164 | FORTALECIMENTO DO SISTEMA DE CONTROLE INTERNO | 13.870.000 | | 13.870.000 | | | | 13.870.000 | 44.865.083 | | 44.865.083 | 58.735.083 |
| 2.165 | GESTÃO ADMINISTRATIVA DO SISTEMA MUNICIPAL DE SAÚDE | 120.000.000 | | 120.000.000 | 83.650.000 | | 83.650.000 | 203.650.000 | 388.162.212 | 270.581.409 | 658.743.621 | 862.393.621 |
| 2.167 | GESTÃO ADMINISTRATIVA DO SETOR EDUCACIONAL | 24.170.000 | | 24.170.000 | | | | 24.170.000 | 78.182.339 | | 78.182.339 | 102.352.339 |
| 2.170 | GESTÃO DE PREVIDÊNCIA SOCIAL - RPPS | 300.000 | | 300.000 | 18.040.000 | | 18.040.000 | 18.340.000 | 970.406 | 58.353.719 | 59.324.125 | 77.664.125 |

SÍNTESE - CONSOLIDAÇÃO DA DESPESA POR PROGRAMA

R\$ 1,00

| R\$ 1,00 | | | | | | | | | | | | |
|----------|---|--------------------|---------------------|---------------|--------------------|---------------------|---------------|----------------|----------------|---------------|----------------|----------------|
| CÓD. | PROGRAMA | 2026 | | | | | | | 2027-2029 | | | TOTAL GERAL |
| | | TESOURO | | | OUTRAS FONTES | | | TOTAL | TESOURO | OUTRAS FONTES | TOTAL | |
| | | DESPESAS CORRENTES | DESPESAS DE CAPITAL | SUBTOTAL | DESPESAS CORRENTES | DESPESAS DE CAPITAL | SUBTOTAL | | | | | |
| | PROGRAMA DE GESTÃO DOS ENCARGOS | 1.573.395.000 | 253.990.000 | 1.827.385.000 | 603.210.000 | | 603.210.000 | 2.430.595.000 | 5.911.015.042 | 1.951.194.402 | 7.862.209.444 | 10.292.804.444 |
| 3.101 | GESTÃO DOS ENCARGOS GERAIS DO MUNICÍPIO | 1.261.205.000 | 253.990.000 | 1.515.195.000 | 556.210.000 | | 556.210.000 | 2.071.405.000 | 4.901.178.699 | 1.799.164.202 | 6.700.342.901 | 8.771.747.901 |
| 3.102 | GESTÃO DOS ENCARGOS GERAIS DO SETOR DE SAÚDE | 113.450.000 | | 113.450.000 | | | | 113.450.000 | 366.975.025 | | 366.975.025 | 480.425.025 |
| 3.103 | GESTÃO DOS ENCARGOS GERAIS DO SETOR EDUCACIONAL | 149.740.000 | | 149.740.000 | | | | 149.740.000 | 484.361.748 | | 484.361.748 | 634.101.748 |
| 3.104 | ATENDIMENTO DE SAÚDE AOS SERVIDORES BENEFICIÁRIOS DO SAÚDE RECIFE | 49.000.000 | | 49.000.000 | 47.000.000 | | 47.000.000 | 96.000.000 | 158.499.570 | 152.030.200 | 310.529.770 | 406.529.770 |
| | PROGRAMAS DO PODER LEGISLATIVO | 288.200.000 | 520.000 | 288.720.000 | 11.080.000 | | 11.080.000 | 299.800.000 | 933.918.284 | 35.840.311 | 969.758.595 | 1.269.558.595 |
| 4.101 | AÇÃO LEGISLATIVA | 83.510.000 | 10.000 | 83.520.000 | | | | 83.520.000 | 270.160.900 | | 270.160.900 | 353.680.900 |
| 4.102 | GESTÃO ADMINISTRATIVA DA CÂMARA MUNICIPAL DO RECIFE | 173.770.000 | 500.000 | 174.270.000 | | | | 174.270.000 | 563.708.573 | | 563.708.573 | 737.978.573 |
| 4.103 | GESTÃO DOS ENCARGOS DA CÂMARA MUNICIPAL DO RECIFE | 30.920.000 | 10.000 | 30.930.000 | 11.080.000 | | 11.080.000 | 42.010.000 | 100.048.811 | 35.840.311 | 135.889.122 | 177.899.122 |
| | RESERVAS | 35.000.000 | | 35.000.000 | 270.920.000 | | 270.920.000 | 305.920.000 | 113.213.979 | 876.340.888 | 989.554.867 | 1.295.474.867 |
| 9.999 | RESERVAS | | | 35.000.000 | | | 270.920.000 | 305.920.000 | | | 113.213.979 | 419.133.979 |
| TOTAL | | 7.137.059.500 | 1.642.525.500 | 8.779.585.000 | 1.750.545.000 | 24.870.000 | 1.775.415.000 | 10.555.000.000 | 28.399.192.835 | 5.742.908.455 | 34.142.101.290 | 44.697.101.290 |



Demonstrativo da Despesa por Programa

DEMONSTRATIVO DA DESPESA POR PROGRAMA

PROGRAMAS DO PODER LEGISLATIVO

R\$ 1,00

| CÓDIGO | PROGRAMA PROJETO/ATIVIDADE/OPERAÇÃO ESPECIAL | 2026 | | | | 2027-2029 | | | | | | TOTAL GERAL |
|--------|---|------------------------|--------|-------------|---------------------------|-------------|------------------------|--------|-------------|---------------------------|-------------|---------------|
| | | RECURSOS DO TESOUREIRO | | | RECURSOS OUTRAS FONTES | TOTAL | RECURSOS DO TESOUREIRO | | | RECURSOS OUTRAS FONTES | TOTAL | |
| | | ORDINÁRIOS | OUTROS | TOTAL | | | ORDINÁRIOS | OUTROS | TOTAL | | | |
| 4.101 | AÇÃO LEGISLATIVA | 83.520.000 | | 83.520.000 | | 83.520.000 | 270.160.900 | | 270.160.900 | | 270.160.900 | 353.680.900 |
| 1.034 | IMPLANTAÇÃO DA NOVA SEDE DA CÂMARA MUNICIPAL DO RECIFE (LEI 17.853/2012) | 10.000 | | 10.000 | | 10.000 | 32.347 | | 32.347 | | 32.347 | 42.347 |
| 1.041 | ABERTURA DE NOVO CONCURSO PARA CÂMARA MUNICIPAL DO RECIFE | 10.000 | | 10.000 | | 10.000 | 32.347 | | 32.347 | | 32.347 | 42.347 |
| 2.001 | DESENVOLVIMENTO DE ATIVIDADES LEGISLATIVAS | 83.500.000 | | 83.500.000 | | 83.500.000 | 270.096.206 | | 270.096.206 | | 270.096.206 | 353.596.206 |
| 4.102 | GESTÃO ADMINISTRATIVA DA CÂMARA MUNICIPAL DO RECIFE | 174.270.000 | | 174.270.000 | | 174.270.000 | 563.708.573 | | 563.708.573 | | 563.708.573 | 737.978.573 |
| 2.002 | APOIO ADMINISTRATIVO ÀS AÇÕES DA CÂMARA MUNICIPAL DO RECIFE | 174.270.000 | | 174.270.000 | | 174.270.000 | 563.708.573 | | 563.708.573 | | 563.708.573 | 737.978.573 |
| 4.103 | GESTÃO DOS ENCARGOS DA CÂMARA MUNICIPAL DO RECIFE | 30.930.000 | | 30.930.000 | 11.080.000 | 42.010.000 | 100.048.811 | | 100.048.811 | 35.840.311 | 135.889.122 | 177.899.122 |
| 2.154 | ENCARGOS COM BENEFÍCIOS AOS SERVIDORES DA CÂMARA MUNICIPAL DO RECIFE | 400.000 | | 400.000 | | 400.000 | 1.293.874 | | 1.293.874 | | 1.293.874 | 1.693.874 |
| 9.013 | ENCARGOS COM INATIVOS E PENSIONISTAS DA CMR INTEGRANTES DO SISTEMA PREVIDENCIÁRIO - REGIME PRÓPRIO DO MUNICÍPIO | 720.000 | | 720.000 | 11.080.000 | 11.080.000 | 2.328.973 | | 2.328.973 | 35.840.311 | 35.840.311 | 49.969.284 |
| 9.016 | ENCARGOS COM PENSIONISTAS DA CÂMARA MUNICIPAL DO RECIFE | 100.000 | | 100.000 | | 100.000 | 323.469 | | 323.469 | | 323.469 | 423.469 |
| 9.019 | ENCARGOS COM A PREVIDÊNCIA SOCIAL DOS SERVIDORES DA CÂMARA MUNICIPAL DO RECIFE - REGIME PRÓPRIO | 2.600.000 | | 2.600.000 | | 2.600.000 | 8.410.181 | | 8.410.181 | | 8.410.181 | 11.010.181 |
| 9.020 | ENCARGOS COM A PREVIDÊNCIA SOCIAL DOS SERVIDORES DA CÂMARA MUNICIPAL DO RECIFE - REGIME GERAL | 27.000.000 | | 27.000.000 | | 27.000.000 | 87.336.498 | | 87.336.498 | | 87.336.498 | 114.336.498 |
| 9.023 | CONTRIBUIÇÃO PREVIDENCIÁRIA EM REGIME DE PARCELAMENTO DE DÉBITOS DA CÂMARA MUNICIPAL DO RECIFE | 10.000 | | 10.000 | | 10.000 | 32.347 | | 32.347 | | 32.347 | 42.347 |
| 9.024 | ENCARGOS COM A PREVIDÊNCIA COMPLEMENTAR DOS PARLAMENTARES E SERVIDORES DA CÂMARA MUNICIPAL DO RECIFE | 100.000 | | 100.000 | | 100.000 | 323.469 | | 323.469 | | 323.469 | 423.469 |
| TOTAL | | 288.720.000 | | 288.720.000 | 11.080.000 | 299.800.000 | 933.918.284 | | 933.918.284 | 35.840.311 | 969.758.595 | 1.269.558.595 |

| DEMONSTRATIVO DA DESPESA POR PROGRAMA | | | | | | | | | | | | |
|--|---|------------------------|------------|-------------|---------------------------|-------------|------------------------|-------------|---------------|---------------------------|---------------|---------------|
| PROGRAMAS ESPECÍFICOS VOLTADOS PARA A MELHORIA DA VIDA DAS PESSOAS | | | | | | | | | | | | |
| R\$ 1,00 | | | | | | | | | | | | |
| CÓDIGO | PROGRAMA PROJETO/ATIVIDADE/OPERAÇÃO ESPECIAL | 2026 | | | | | 2027-2029 | | | | | TOTAL GERAL |
| | | RECURSOS DO TESOUREIRO | | | RECURSOS OUTRAS FONTES | TOTAL | RECURSOS DO TESOUREIRO | | | RECURSOS OUTRAS FONTES | TOTAL | |
| | | ORDINÁRIOS | OUTROS | TOTAL | | | ORDINÁRIOS | OUTROS | TOTAL | | | |
| 1.201 | PROTEÇÃO INTEGRAL E DEFESA DOS DIREITOS DA CRIANÇA E DO ADOLESCENTE | 1.660.000 | | 1.660.000 | 5.000.000 | 6.660.000 | 5.369.577 | | 5.369.577 | 16.173.425 | 21.543.002 | 28.203.002 |
| 2.037 | ATENDIMENTO À CRIANÇA E AO ADOLESCENTE | 10.000 | | 10.000 | | 10.000 | 32.347 | | 32.347 | | 32.347 | 42.347 |
| 2.527 | APOIO À EXECUÇÃO DAS POLÍTICAS MUNICIPAIS DE DESENVOLVIMENTO E PROTEÇÃO ESPECIAL À CRIANÇA E AO ADOLESCENTE | | | | 5.000.000 | 5.000.000 | | | | 16.173.425 | 16.173.425 | 21.173.425 |
| 2.869 | APOIO E MANUTENÇÃO DOS CONSELHOS TUTELARES | 1.650.000 | | 1.650.000 | | 1.650.000 | 5.337.230 | | 5.337.230 | | 5.337.230 | 6.987.230 |
| 1.204 | FORTALECIMENTO DO SISTEMA ÚNICO DE ASSISTÊNCIA SOCIAL | 131.869.000 | 9.600.000 | 141.469.000 | 16.940.000 | 158.409.000 | 426.554.692 | 31.052.977 | 457.607.669 | 54.795.566 | 512.403.235 | 670.812.235 |
| 2.018 | GESTÃO DO CADASTRO ÚNICO E PROGRAMA BOLSA FAMÍLIA | | | | 4.945.000 | 4.945.000 | | | | 15.995.518 | 15.995.518 | 20.940.518 |
| 2.033 | DESENVOLVIMENTO DE AÇÕES RELATIVAS À FORMAÇÃO PERMANENTE E CAPACITAÇÃO CONTINUADA DOS PROFISSIONAIS | 10.000 | | 10.000 | | 10.000 | 32.347 | | 32.347 | | 32.347 | 42.347 |
| 2.104 | GESTÃO DO SISTEMA ÚNICO DA ASSISTÊNCIA SOCIAL - SUAS | | | | 10.000 | 10.000 | | | | 32.347 | 32.347 | 42.347 |
| 2.106 | CONTROLE SOCIAL NA GESTÃO DA POLÍTICA MUNICIPAL DE ASSISTÊNCIA SOCIAL | | | | 170.000 | 170.000 | | | | 549.896 | 549.896 | 719.896 |
| 2.518 | DESENVOLVIMENTO DAS AÇÕES DE PROTEÇÃO SOCIAL BÁSICA | 38.204.000 | 200.000 | 38.404.000 | 2.295.000 | 2.295.000 | 123.577.910 | 646.937 | 124.224.847 | 7.423.602 | 7.423.602 | 172.347.449 |
| 2.519 | DESENVOLVIMENTO DAS AÇÕES DE PROTEÇÃO SOCIAL ESPECIAL | 93.655.000 | 9.400.000 | 103.055.000 | 9.520.000 | 9.520.000 | 302.944.435 | 30.406.040 | 333.350.475 | 30.794.203 | 30.794.203 | 476.719.678 |
| 1.206 | ORGANIZAÇÃO EFICAZ DO ENSINO E DA APRENDIZAGEM | 85.610.000 | 4.810.000 | 90.420.000 | | 90.420.000 | 276.921.392 | 15.558.835 | 292.480.227 | | 292.480.227 | 382.900.227 |
| 2.101 | IMPLANTAÇÃO DE POLÍTICAS DE VALORIZAÇÃO E FORMAÇÃO CONTINUADA DOS PROFISSIONAIS DA EDUCAÇÃO | 10.025.000 | | 10.025.000 | | 10.025.000 | 32.427.718 | | 32.427.718 | | 32.427.718 | 42.452.718 |
| 2.125 | IMPLANTAÇÃO E MANUTENÇÃO DO QUADRO TECNOLÓGICO NAS UNIDADES EDUCACIONAIS | 32.000.000 | | 32.000.000 | | 32.000.000 | 103.509.924 | | 103.509.924 | | 103.509.924 | 135.509.924 |
| 2.182 | IMPLEMENTAÇÃO DE MECANISMOS DE INCLUSÃO ESCOLAR PARA ESTUDANTES COM DEFICIÊNCIAS E/OU DOENÇAS RARAS | 15.135.000 | | 15.135.000 | | 15.135.000 | 48.956.959 | | 48.956.959 | | 48.956.959 | 64.091.959 |
| 2.183 | REALIZAÇÃO DE POLÍTICAS DE INCENTIVO À FORMAÇÃO DE JOVENS PARA A CIDADANIA E O TRABALHO | 28.450.000 | 4.810.000 | 33.260.000 | | 33.260.000 | 92.026.791 | 15.558.835 | 107.585.626 | | 107.585.626 | 140.845.626 |
| 1.207 | SUPORTE E APOIO EFETIVOS PARA UMA EDUCAÇÃO DE QUALIDADE | 231.725.000 | 80.758.000 | 312.483.000 | | 312.483.000 | 749.557.406 | 261.226.699 | 1.010.784.105 | | 1.010.784.105 | 1.323.267.105 |
| 1.043 | EXPANSÃO DA REDE FÍSICA DO ENSINO FUNDAMENTAL | 81.650.000 | 25.000 | 81.675.000 | | 81.675.000 | 264.112.039 | 80.867 | 264.192.906 | | 264.192.906 | 345.867.906 |
| 2.127 | ALIMENTAÇÃO ESCOLAR SAUDÁVEL | 75.000.000 | 80.733.000 | 155.733.000 | | 155.733.000 | 242.601.383 | 261.145.832 | 503.747.215 | | 503.747.215 | 659.480.215 |

DEMONSTRATIVO DA DESPESA POR PROGRAMA

PROGRAMAS ESPECÍFICOS VOLTADOS PARA A MELHORIA DA VIDA DAS PESSOAS

R\$ 1,00

| CÓDIGO | PROGRAMA PROJETO/ATIVIDADE/OPERAÇÃO ESPECIAL | 2026 | | | | | 2027-2029 | | | | | TOTAL GERAL |
|--------|--|----------------------|-----------|-------------|---------------------------|-------------|----------------------|------------|-------------|---------------------------|-------------|-------------|
| | | RECURSOS DO TESOUREO | | | RECURSOS OUTRAS FONTES | TOTAL | RECURSOS DO TESOUREO | | | RECURSOS OUTRAS FONTES | TOTAL | |
| | | ORDINÁRIOS | OUTROS | TOTAL | | | ORDINÁRIOS | OUTROS | TOTAL | | | |
| 2.131 | ADEQUAÇÃO E MANUTENÇÃO FÍSICA DA REDE MUNICIPAL DE ENSINO | 75.075.000 | | 75.075.000 | | 75.075.000 | 242.843.984 | | 242.843.984 | | 242.843.984 | 317.918.984 |
| 1.211 | VALORIZAÇÃO DA CULTURA | 102.682.000 | 4.280.000 | 106.962.000 | 3.980.000 | 110.942.000 | 332.143.936 | 13.844.452 | 345.988.388 | 12.874.047 | 358.862.435 | 469.804.435 |
| 1.039 | REFORMA, AMPLIAÇÃO E EQUIPAGEM DE BENS CULTURAIS | 10.000 | 200.000 | 210.000 | | 210.000 | 32.347 | 646.937 | 679.284 | | 679.284 | 889.284 |
| 2.304 | PROMOÇÕES DE AÇÕES CULTURAIS | 19.930.000 | 600.000 | 20.530.000 | | 20.530.000 | 64.467.275 | 1.940.811 | 66.408.086 | | 66.408.086 | 86.938.086 |
| 2.309 | MANUTENÇÃO, RESTAURAÇÃO E PRESERVAÇÃO DE EQUIPAMENTOS E BENS CULTURAIS | 6.270.000 | | 6.270.000 | | 6.270.000 | 20.281.475 | | 20.281.475 | | 20.281.475 | 26.551.475 |
| 2.311 | OTIMIZAÇÃO E DEMOCRATIZAÇÃO DOS EQUIPAMENTOS CULTURAIS | 4.210.000 | | 4.210.000 | | 4.210.000 | 13.618.024 | | 13.618.024 | | 13.618.024 | 17.828.024 |
| 2.579 | PROMOÇÃO DE EVENTOS E FESTIVIDADES CULTURAIS E TRADICIONAIS | 72.262.000 | 3.480.000 | 75.742.000 | 1.980.000 | 1.980.000 | 233.744.815 | 11.256.704 | 245.001.519 | 6.404.677 | 6.404.677 | 329.128.196 |
| 2.896 | IMPLEMENTAÇÃO E OPERACIONALIZAÇÃO DA POLÍTICA NACIONAL ALDIR BLANC DE FOMENTO À CULTURA | | | | 2.000.000 | 2.000.000 | | | | 6.469.370 | 6.469.370 | 8.469.370 |
| 1.213 | PROMOÇÃO DO TURISMO NO RECIFE | 16.361.000 | | 16.361.000 | | 16.361.000 | 52.922.683 | | 52.922.683 | | 52.922.683 | 69.283.683 |
| 2.193 | PROMOÇÃO, ESTRUTURAÇÃO E FORTALECIMENTO TURÍSTICO DO DESTINO RECIFE | 15.606.000 | | 15.606.000 | | 15.606.000 | 50.480.496 | | 50.480.496 | | 50.480.496 | 66.086.496 |
| 2.862 | ESTRUTURAÇÃO E MANUTENÇÃO DE EQUIPAMENTOS PÚBLICOS COM POTENCIAL TURÍSTICO | 755.000 | | 755.000 | | 755.000 | 2.442.187 | | 2.442.187 | | 2.442.187 | 3.197.187 |
| 1.214 | APOIO SOCIAL A ESTUDANTES DA REDE MUNICIPAL DE ENSINO | 78.000.000 | | 78.000.000 | | 78.000.000 | 252.305.438 | | 252.305.438 | | 252.305.438 | 330.305.438 |
| 2.107 | DESENVOLVIMENTO DE PROGRAMAS SUPLEMENTARES PARA O ENSINO NA REDE MUNICIPAL | 78.000.000 | | 78.000.000 | | 78.000.000 | 252.305.438 | | 252.305.438 | | 252.305.438 | 330.305.438 |
| 1.216 | FORTALECIMENTO E QUALIFICAÇÃO DA ATENÇÃO BÁSICA EM SAÚDE | 12.090.000 | | 12.090.000 | 127.310.000 | 139.400.000 | 39.107.343 | | 39.107.343 | 411.807.762 | 450.915.105 | 590.315.105 |
| 2.083 | IMPLEMENTAÇÃO DE PROGRAMAS ESTRATÉGICOS | 110.000 | | 110.000 | 200.000 | 200.000 | 355.815 | | 355.815 | 646.937 | 646.937 | 1.312.752 |
| 2.321 | GARANTIA DA OFERTA DE PROCEDIMENTOS ATRAVÉS DA REDE COMPLEMENTAR - ATENÇÃO BÁSICA | | | | 40.000.000 | 40.000.000 | | | | 129.387.404 | 129.387.404 | 169.387.404 |
| 2.620 | IMPLEMENTAÇÃO DAS ESTRATÉGIAS PARA GRUPOS ESPECÍFICOS | 1.300.000 | | 1.300.000 | 5.000.000 | 5.000.000 | 4.205.091 | | 4.205.091 | 16.173.426 | 16.173.426 | 26.678.517 |
| 2.724 | MANUTENÇÃO DA REDE BÁSICA DE SAÚDE | 10.680.000 | | 10.680.000 | 82.110.000 | 82.110.000 | 34.546.437 | | 34.546.437 | 265.599.995 | 265.599.995 | 392.936.432 |
| 1.217 | FORTALECIMENTO DAS AÇÕES DE VIGILÂNCIA EM SAÚDE | 95.462.000 | | 95.462.000 | 37.150.000 | 132.612.000 | 308.789.509 | | 308.789.509 | 120.168.551 | 428.958.060 | 561.570.060 |
| 2.087 | FORTALECIMENTO DAS AÇÕES DE VIGILÂNCIA EPIDEMIOLÓGICA PARA O CONTROLE DE DOENÇAS E AGRAVOS | | | | 1.920.000 | 1.920.000 | | | | 6.210.595 | 6.210.595 | 8.130.595 |
| 2.088 | DESENVOLVIMENTO DA POLÍTICA DE VIGILÂNCIA EM SAÚDE DO TRABALHADOR (RENAST) | | | | 850.000 | 850.000 | | | | 2.749.482 | 2.749.482 | 3.599.482 |

| DEMONSTRATIVO DA DESPESA POR PROGRAMA | | | | | | | | | | | | |
|--|--|----------------------|------------|------------|---------------------------|------------|----------------------|-------------|-------------|---------------------------|-------------|-------------|
| PROGRAMAS ESPECÍFICOS VOLTADOS PARA A MELHORIA DA VIDA DAS PESSOAS | | | | | | | | | | | | |
| R\$ 1,00 | | | | | | | | | | | | |
| CÓDIGO | PROGRAMA PROJETO/ATIVIDADE/OPERAÇÃO ESPECIAL | 2026 | | | | | 2027-2029 | | | | | TOTAL GERAL |
| | | RECURSOS DO TESOUREO | | | RECURSOS OUTRAS FONTES | TOTAL | RECURSOS DO TESOUREO | | | RECURSOS OUTRAS FONTES | TOTAL | |
| | | ORDINÁRIOS | OUTROS | TOTAL | | | ORDINÁRIOS | OUTROS | TOTAL | | | |
| 2.612 | FORTALECIMENTO DAS AÇÕES DE VIGILÂNCIA AMBIENTAL PARA O CONTROLE DE DOENÇAS E AGRAVOS | 10.385.000 | | 10.385.000 | 34.380.000 | 34.380.000 | 33.592.205 | | 33.592.205 | 111.208.474 | 111.208.474 | 189.565.679 |
| 2.725 | FORTALECIMENTO DAS AÇÕES DA VIGILÂNCIA SANITÁRIA | 12.575.000 | | 12.575.000 | | 12.575.000 | 40.676.165 | | 40.676.165 | | 40.676.165 | 53.251.165 |
| 2.893 | DESENVOLVIMENTO DE AÇÕES DE COMBATE E CONTROLE DE SITUAÇÕES DE EMERGÊNCIAS SANITÁRIAS | 72.502.000 | | 72.502.000 | | 72.502.000 | 234.521.139 | | 234.521.139 | | 234.521.139 | 307.023.139 |
| 1.219 | MELHORIA DAS CONDIÇÕES DE HABITABILIDADE | 5.175.000 | 35.000.000 | 40.175.000 | | 40.175.000 | 16.739.495 | 113.213.978 | 129.953.473 | | 129.953.473 | 170.128.473 |
| 1.038 | IMPLEMENTAÇÃO DE PROJETOS HABITACIONAIS | 5.175.000 | 32.000.000 | 37.175.000 | | 37.175.000 | 16.739.495 | 103.509.923 | 120.249.418 | | 120.249.418 | 157.424.418 |
| 1.590 | REQUALIFICAÇÃO URBANÍSTICA E INCLUSÃO SOCIAL DA COMUNIDADE DO PILAR | | 3.000.000 | 3.000.000 | | 3.000.000 | | 9.704.055 | 9.704.055 | | 9.704.055 | 12.704.055 |
| 1.220 | PROMOÇÃO DE POLÍTICAS DE SANEAMENTO | 13.370.000 | 81.075.000 | 94.445.000 | | 94.445.000 | 43.247.740 | 262.252.095 | 305.499.835 | | 305.499.835 | 399.944.835 |
| 1.252 | SANEAMENTO INTEGRADO | 10.110.000 | 58.200.000 | 68.310.000 | | 68.310.000 | 32.702.666 | 188.258.673 | 220.961.339 | | 220.961.339 | 289.271.339 |
| 1.579 | URBANIZAÇÃO DA BACIA DO BEBERIBE | | 22.875.000 | 22.875.000 | | 22.875.000 | | 73.993.422 | 73.993.422 | | 73.993.422 | 96.868.422 |
| 2.044 | MANUTENÇÃO DOS SISTEMAS DE ESGOTAMENTO SANITÁRIO | 3.260.000 | | 3.260.000 | | 3.260.000 | 10.545.074 | | 10.545.074 | | 10.545.074 | 13.805.074 |
| 1.222 | PROMOÇÃO DOS DIREITOS HUMANOS, CIDADANIA E IGUALDADE ÉTNICO-RACIAL | 7.535.000 | 15.760.000 | 23.295.000 | 22.985.000 | 46.280.000 | 24.373.352 | 50.978.637 | 75.351.989 | 74.349.237 | 149.701.226 | 195.981.226 |
| 2.029 | IMPLEMENTAÇÃO DAS AÇÕES DE PROMOÇÃO E DEFESA DOS DIREITOS HUMANOS | 7.520.000 | 15.760.000 | 23.280.000 | | 23.280.000 | 24.324.832 | 50.978.637 | 75.303.469 | | 75.303.469 | 98.583.469 |
| 2.524 | APOIO ÀS ATIV. DO CONSELHO MUN. DE DIREITOS HUMANOS E OS DEMAIS CONSELHOS VINCULADOS À ESTA SECRETARIA | 10.000 | | 10.000 | | 10.000 | 32.347 | | 32.347 | | 32.347 | 42.347 |
| 2.840 | PROMOÇÃO E COORDENAÇÃO DAS AÇÕES DO DIREITO DO CONSUMIDOR | 5.000 | | 5.000 | | 5.000 | 16.173 | | 16.173 | | 16.173 | 21.173 |
| 2.991 | APOIO A EXECUÇÃO DA POLÍTICA MUNICIPAL DE DIREITOS DA PESSOA IDOSA | | | | 22.985.000 | 22.985.000 | | | | 74.349.237 | 74.349.237 | 97.334.237 |
| 1.226 | PROMOÇÃO DE POLÍTICAS DE INCENTIVO AO ESPORTE E PRÁTICA DE EXERCÍCIO FÍSICO PARA PROMOÇÃO DA SAÚDE | 26.750.000 | 1.000.000 | 27.750.000 | | 27.750.000 | 86.527.826 | 3.234.686 | 89.762.512 | | 89.762.512 | 117.512.512 |
| 2.281 | MELHORIA E AMPLIAÇÃO DA REDE FÍSICA DE ESPORTE E REDE DE EXERCÍCIO FÍSICO NA SAÚDE | 190.000 | 1.000.000 | 1.190.000 | | 1.190.000 | 614.590 | 3.234.686 | 3.849.276 | | 3.849.276 | 5.039.276 |
| 2.529 | AMPLIAÇÃO, REFORMA E MELHORIA DAS INSTALAÇÕES E EQUIPAMENTOS DO GINÁSIO DE ESPORTES GERALDO MAGALHÃES - GERALDÃO | 10.000 | | 10.000 | | 10.000 | 32.347 | | 32.347 | | 32.347 | 42.347 |
| 2.863 | INCENTIVO AO ESPORTE NO RECIFE | 26.550.000 | | 26.550.000 | | 26.550.000 | 85.880.889 | | 85.880.889 | | 85.880.889 | 112.430.889 |
| 1.227 | PROGRAMA DE PARTICIPAÇÃO CIDADÃ - TODOS PELO RECIFE | 1.600.000 | | 1.600.000 | | 1.600.000 | 5.175.496 | | 5.175.496 | | 5.175.496 | 6.775.496 |

DEMONSTRATIVO DA DESPESA POR PROGRAMA

PROGRAMAS ESPECÍFICOS VOLTADOS PARA A MELHORIA DA VIDA DAS PESSOAS

R\$ 1,00

| CÓDIGO | PROGRAMA PROJETO/ATIVIDADE/OPERAÇÃO ESPECIAL | 2026 | | | | | 2027-2029 | | | | | TOTAL GERAL |
|--------|--|------------------------|-----------|-------------|---------------------------|-------------|------------------------|------------|-------------|---------------------------|---------------|---------------|
| | | RECURSOS DO TESOUREIRO | | | RECURSOS OUTRAS FONTES | TOTAL | RECURSOS DO TESOUREIRO | | | RECURSOS OUTRAS FONTES | TOTAL | |
| | | ORDINÁRIOS | OUTROS | TOTAL | | | ORDINÁRIOS | OUTROS | TOTAL | | | |
| 2.242 | ESTRUTURAÇÃO DE CANAIS DE FOMENTO À PARTICIPAÇÃO POPULAR NA GESTÃO DA PREFEITURA | 1.600.000 | | 1.600.000 | | 1.600.000 | 5.175.496 | | 5.175.496 | | 5.175.496 | 6.775.496 |
| 1.233 | MELHORIA DO ACESSO À ASSISTÊNCIA FARMACÊUTICA | 16.040.000 | | 16.040.000 | 16.000.000 | 32.040.000 | 51.884.350 | | 51.884.350 | 51.754.962 | 103.639.312 | 135.679.312 |
| 2.086 | REALIZAÇÃO DE AÇÕES ESTRATÉGICAS DA ASSISTÊNCIA FARMACÊUTICA | 40.000 | | 40.000 | | 40.000 | 129.388 | | 129.388 | | 129.388 | 169.388 |
| 2.322 | MANUTENÇÃO DO ADEQUADO SUPRIMENTO DA REDE EM ASSISTÊNCIA FARMACÊUTICA NA ATENÇÃO BÁSICA | | | | 8.800.000 | 8.800.000 | | | | 28.465.229 | 28.465.229 | 37.265.229 |
| 2.323 | MANUTENÇÃO DO ADEQUADO SUPRIMENTO DA REDE EM ASSISTÊNCIA FARMACÊUTICA NA MÉDIA E ALTA COMPLEXIDADE | | | | 150.000 | 150.000 | | | | 485.203 | 485.203 | 635.203 |
| 2.881 | MANUTENÇÃO DO ADEQUADO SUPRIMENTO DA REDE EM ASSISTÊNCIA FARMACÊUTICA | 16.000.000 | | 16.000.000 | 7.050.000 | 7.050.000 | 51.754.962 | | 51.754.962 | 22.804.530 | 22.804.530 | 97.609.492 |
| 1.235 | DESENVOLVIMENTO DE POLÍTICAS PARA PROMOÇÃO DA IGUALDADE DE GÊNERO | 290.000 | 100.000 | 390.000 | | 390.000 | 938.059 | 323.469 | 1.261.528 | | 1.261.528 | 1.651.528 |
| 2.070 | FORTALECIMENTO DA PARTICIPAÇÃO POLÍTICA E DOS DIREITOS DAS MULHERES | 140.000 | | 140.000 | | 140.000 | 452.856 | | 452.856 | | 452.856 | 592.856 |
| 2.080 | PROMOÇÃO E EMPODERAMENTO SOCIOECONÔMICO DAS MULHERES | 70.000 | 100.000 | 170.000 | | 170.000 | 226.428 | 323.469 | 549.897 | | 549.897 | 719.897 |
| 2.108 | PROMOÇÃO DA CIDADANIA E DO DIREITO À CIDADE | 80.000 | | 80.000 | | 80.000 | 258.775 | | 258.775 | | 258.775 | 338.775 |
| 1.236 | EXPANSÃO E MELHORIA NA INFRAESTRUTURA DE ATENDIMENTO EM SAÚDE | 820.000 | 6.000.000 | 6.820.000 | 18.950.000 | 25.770.000 | 2.652.443 | 19.408.111 | 22.060.554 | 61.297.283 | 83.357.837 | 109.127.837 |
| 1.032 | CONSTRUÇÃO, REFORMA, AMPLIAÇÃO E EQUIPAGEM DE UNIDADES DE SAÚDE NA ATENÇÃO BÁSICA | 180.000 | 2.900.000 | 3.080.000 | | 3.080.000 | 582.244 | 9.380.587 | 9.962.831 | | 9.962.831 | 13.042.831 |
| 1.033 | MELHORIA DA ESTRUTURA FÍSICA DAS UNIDADES DE SAÚDE NA ATENÇÃO BÁSICA | 400.000 | | 400.000 | 18.950.000 | 18.950.000 | 1.293.874 | | 1.293.874 | 61.297.283 | 61.297.283 | 81.941.157 |
| 1.658 | CONSTRUÇÃO, REFORMA, AMPLIAÇÃO E EQUIPAGEM DE UNIDADES DE SAÚDE NA MÉDIA E ALTA COMPLEXIDADE | 140.000 | 3.000.000 | 3.140.000 | | 3.140.000 | 452.856 | 9.704.055 | 10.156.911 | | 10.156.911 | 13.296.911 |
| 1.659 | CONSTRUÇÃO, REFORMA, AMPLIAÇÃO E EQUIPAGEM DE UNIDADES DE SAÚDE | 80.000 | 100.000 | 180.000 | | 180.000 | 258.775 | 323.469 | 582.244 | | 582.244 | 762.244 |
| 1.660 | MELHORIA DA ESTRUTURA FÍSICA DAS UNIDADES DE SAÚDE NA MÉDIA E ALTA COMPLEXIDADE | 10.000 | | 10.000 | | 10.000 | 32.347 | | 32.347 | | 32.347 | 42.347 |
| 1.661 | MELHORIA DA ESTRUTURA FÍSICA DAS UNIDADES DE SAÚDE | 10.000 | | 10.000 | | 10.000 | 32.347 | | 32.347 | | 32.347 | 42.347 |
| 1.238 | FORTALECIMENTO E QUALIFICAÇÃO DA ATENÇÃO À SAÚDE DE MÉDIA E ALTA COMPLEXIDADE | 158.590.000 | | 158.590.000 | 436.410.000 | 595.000.000 | 512.988.711 | | 512.988.711 | 1.411.648.924 | 1.924.637.635 | 2.519.637.635 |

| DEMONSTRATIVO DA DESPESA POR PROGRAMA | | | | | | | | | | | | |
|--|---|------------------------|-------------|-------------|---------------------------|-------------|------------------------|---------------|---------------|---------------------------|---------------|---------------|
| PROGRAMAS ESPECÍFICOS VOLTADOS PARA A MELHORIA DA VIDA DAS PESSOAS | | | | | | | | | | | | |
| R\$ 1,00 | | | | | | | | | | | | |
| CÓDIGO | PROGRAMA PROJETO/ATIVIDADE/OPERAÇÃO ESPECIAL | 2026 | | | | | 2027-2029 | | | | | TOTAL GERAL |
| | | RECURSOS DO TESOUREIRO | | | RECURSOS OUTRAS FONTES | TOTAL | RECURSOS DO TESOUREIRO | | | RECURSOS OUTRAS FONTES | TOTAL | |
| | | ORDINÁRIOS | OUTROS | TOTAL | | | ORDINÁRIOS | OUTROS | TOTAL | | | |
| 2.085 | GARANTIA DA OFERTA DE PROCEDIMENTOS ATRAVÉS DA REDE PRÓPRIA | 123.520.000 | | 123.520.000 | 288.720.000 | 288.720.000 | 399.548.304 | | 399.548.304 | 933.918.282 | 933.918.282 | 1.745.706.586 |
| 2.324 | FORTEALECIMENTO E QUALIFICAÇÃO DE PROGRAMAS ESTRATÉGICOS | 60.000 | | 60.000 | 9.500.000 | 9.500.000 | 194.081 | | 194.081 | 30.729.508 | 30.729.508 | 40.483.589 |
| 2.883 | GARANTIA DA OFERTA DE PROCEDIMENTOS ATRAVÉS DA REDE COMPLEMENTAR | 35.010.000 | | 35.010.000 | 138.190.000 | 138.190.000 | 113.246.326 | | 113.246.326 | 447.001.134 | 447.001.134 | 733.447.460 |
| 1.239 | MELHORIA DA GESTÃO DO SISTEMA DE SAÚDE | 1.005.000 | | 1.005.000 | | 1.005.000 | 3.250.859 | | 3.250.859 | | 3.250.859 | 4.255.859 |
| 2.089 | FORTEALECIMENTO DO PLANEJAMENTO E DA TRANSPARÊNCIA PÚBLICA NO SUS | 10.000 | | 10.000 | | 10.000 | 32.347 | | 32.347 | | 32.347 | 42.347 |
| 2.091 | FORTEALECIMENTO DA REGULAÇÃO DO ACESSO AOS SERVIÇOS DE SAÚDE E TELESSAÚDE | 185.000 | | 185.000 | | 185.000 | 598.417 | | 598.417 | | 598.417 | 783.417 |
| 2.092 | IMPLANTAÇÃO E IMPLEMENTAÇÃO DA REDE SUS ESCOLA | 10.000 | | 10.000 | | 10.000 | 32.347 | | 32.347 | | 32.347 | 42.347 |
| 2.886 | IMPLEMENTAÇÃO E FORTALECIMENTO DO CONTROLE SOCIAL NA GESTÃO DAS POLÍTICAS DE SAÚDE DO MUNICÍPIO | 800.000 | | 800.000 | | 800.000 | 2.587.748 | | 2.587.748 | | 2.587.748 | 3.387.748 |
| 1.241 | PROMOÇÃO DAS POLÍTICAS DE PREVENÇÃO, TRATAMENTO E REINSERÇÃO SOCIAL AOS USUÁRIOS E DEPENDENTES DE DROGAS | 2.600.000 | 450.000 | 3.050.000 | | 3.050.000 | 8.410.182 | 1.455.608 | 9.865.790 | | 9.865.790 | 12.915.790 |
| 2.265 | IMPLEMENTAÇÃO DE POLÍTICAS DE PREVENÇÃO, TRATAMENTO E REINSERÇÃO SOCIAL DE USUÁRIOS E DEPENDENTES DE DROGAS | 2.600.000 | 450.000 | 3.050.000 | | 3.050.000 | 8.410.182 | 1.455.608 | 9.865.790 | | 9.865.790 | 12.915.790 |
| 1.247 | PROMOÇÃO E FORTALECIMENTO DA POLÍTICA DA PRIMEIRA INFÂNCIA | 172.830.000 | 262.000.000 | 434.830.000 | | 434.830.000 | 559.050.628 | 847.487.497 | 1.406.538.125 | | 1.406.538.125 | 1.841.368.125 |
| 1.036 | EXPANSÃO DA REDE FÍSICA DO ENSINO INFANTIL | 25.000.000 | | 25.000.000 | | 25.000.000 | 80.867.128 | | 80.867.128 | | 80.867.128 | 105.867.128 |
| 2.113 | APOIO À PRIMEIRA INFÂNCIA | 3.230.000 | 130.300.000 | 133.530.000 | | 133.530.000 | 10.448.033 | 421.479.469 | 431.927.502 | | 431.927.502 | 565.457.502 |
| 2.179 | AMPLIAÇÃO E DESENVOLVIMENTO DA EDUCAÇÃO INFANTIL | 144.600.000 | 131.700.000 | 276.300.000 | | 276.300.000 | 467.735.467 | 426.008.028 | 893.743.495 | | 893.743.495 | 1.170.043.495 |
| 1.248 | PROGRAMA A CASA É SUA | 15.000.000 | | 15.000.000 | | 15.000.000 | 48.520.277 | | 48.520.277 | | 48.520.277 | 63.520.277 |
| 1.564 | REGULARIZAÇÃO FUNDIÁRIA | 15.000.000 | | 15.000.000 | | 15.000.000 | 48.520.277 | | 48.520.277 | | 48.520.277 | 63.520.277 |
| 1.249 | AMPLIAÇÃO E GESTÃO DA REDE DE ENSINO FUNDAMENTAL | 305.100.000 | 438.160.000 | 743.260.000 | | 743.260.000 | 986.902.424 | 1.417.309.624 | 2.404.212.048 | | 2.404.212.048 | 3.147.472.048 |
| 2.178 | UNIVERSALIZAÇÃO E QUALIFICAÇÃO DO ENSINO FUNDAMENTAL | 305.100.000 | 438.160.000 | 743.260.000 | | 743.260.000 | 986.902.424 | 1.417.309.624 | 2.404.212.048 | | 2.404.212.048 | 3.147.472.048 |
| 1.250 | FORTEALECIMENTO DAS POLÍTICAS PARA PROTEÇÃO ANIMAL | 10.000 | | 10.000 | | 10.000 | 32.347 | | 32.347 | | 32.347 | 42.347 |
| 2.111 | AMPLIAÇÃO E FORTALECIMENTO DO PROGRAMA DE PROTEÇÃO ANIMAL | 10.000 | | 10.000 | | 10.000 | 32.347 | | 32.347 | | 32.347 | 42.347 |

| DEMONSTRATIVO DA DESPESA POR PROGRAMA | | | | | | | | | | | | |
|--|--|---------------------|-------------|---------------|---------------------------|---------------|---------------------|---------------|---------------|---------------------------|----------------|----------------|
| PROGRAMAS ESPECÍFICOS VOLTADOS PARA A MELHORIA DA VIDA DAS PESSOAS | | | | | | | | | | | | |
| R\$ 1,00 | | | | | | | | | | | | |
| CÓDIGO | PROGRAMA PROJETO/ATIVIDADE/OPERAÇÃO ESPECIAL | 2026 | | | | | 2027-2029 | | | | | TOTAL GERAL |
| | | RECURSOS DO TESOURO | | | RECURSOS OUTRAS FONTES | TOTAL | RECURSOS DO TESOURO | | | RECURSOS OUTRAS FONTES | TOTAL | |
| | | ORDINÁRIOS | OUTROS | TOTAL | | | ORDINÁRIOS | OUTROS | TOTAL | | | |
| 1.252 | GESTÃO DA POLÍTICA INTEGRADA DE PREVENÇÃO À VIOLÊNCIA E PROMOÇÃO DA CULTURA DE PAZ | 12.018.000 | 2.000.000 | 14.018.000 | | 14.018.000 | 38.874.447 | 6.469.370 | 45.343.817 | | 45.343.817 | 59.361.817 |
| 2.073 | DESENVOLVIMENTO DE AÇÕES DE APOIO ÀS MULHERES EM SITUAÇÃO DE VIOLÊNCIA | 238.000 | | 238.000 | | 238.000 | 769.855 | | 769.855 | | 769.855 | 1.007.855 |
| 2.093 | ESTRUTURAÇÃO E MANUTENÇÃO DOS CENTROS COMUNITÁRIOS DA PAZ - COMPAZ | 8.000.000 | | 8.000.000 | | 8.000.000 | 25.877.481 | | 25.877.481 | | 25.877.481 | 33.877.481 |
| 2.147 | SEGURANÇA NOS LOCAIS PÚBLICOS SOB JURISDIÇÃO DA CIDADE DO RECIFE | 3.780.000 | 2.000.000 | 5.780.000 | | 5.780.000 | 12.227.111 | 6.469.370 | 18.696.481 | | 18.696.481 | 24.476.481 |
| T O T A L | | 1.494.192.000 | 940.993.000 | 2.435.185.000 | 684.725.000 | 3.119.910.000 | 4.833.240.612 | 3.043.816.038 | 7.877.056.650 | 2.214.869.757 | 10.091.926.407 | 13.211.836.407 |

DEMONSTRATIVO DA DESPESA POR PROGRAMA

PROGRAMAS ESPECÍFICOS VOLTADOS PARA A MELHORIA DA VIDA DA CIDADE

R\$ 1,00

| CÓDIGO | PROGRAMA PROJETO/ATIVIDADE/OPERAÇÃO ESPECIAL | 2026 | | | | | 2027-2029 | | | | | TOTAL GERAL |
|--------|---|----------------------|-------------|-------------|---------------------------|-------------|----------------------|-------------|-------------|---------------------------|-------------|---------------|
| | | RECURSOS DO TESOUREO | | | RECURSOS OUTRAS FONTES | TOTAL | RECURSOS DO TESOUREO | | | RECURSOS OUTRAS FONTES | TOTAL | |
| | | ORDINÁRIOS | OUTROS | TOTAL | | | ORDINÁRIOS | OUTROS | TOTAL | | | |
| 1.302 | FORTALECIMENTO DAS POLÍTICAS INTEGRADAS DE SUSTENTABILIDADE AMBIENTAL | 2.510.000 | 8.000.000 | 10.510.000 | | 10.510.000 | 8.119.060 | 25.877.481 | 33.996.541 | | 33.996.541 | 44.506.541 |
| 2.032 | AÇÕES PARA O DESENVOLVIMENTO DA CIDADE SUSTENTÁVEL | 2.500.000 | 8.000.000 | 10.500.000 | | 10.500.000 | 8.086.713 | 25.877.481 | 33.964.194 | | 33.964.194 | 44.464.194 |
| 2.042 | PROMOÇÃO DA GESTÃO E A ARTICULAÇÃO DAS AÇÕES AMBIENTAIS | 10.000 | | 10.000 | | 10.000 | 32.347 | | 32.347 | | 32.347 | 42.347 |
| 1.303 | GESTÃO DE RISCO EM ENCOSTAS E ALAGADOS | 128.720.000 | 77.500.000 | 206.220.000 | | 206.220.000 | 416.368.667 | 250.688.096 | 667.056.763 | | 667.056.763 | 873.276.763 |
| 1.574 | URBANIZAÇÃO DE ÁREAS DE RISCO | 72.680.000 | 62.500.000 | 135.180.000 | | 135.180.000 | 235.096.913 | 202.167.819 | 437.264.732 | | 437.264.732 | 572.444.732 |
| 2.211 | DEFESA CIVIL PERMANENTE | 56.040.000 | 15.000.000 | 71.040.000 | | 71.040.000 | 181.271.754 | 48.520.277 | 229.792.031 | | 229.792.031 | 300.832.031 |
| 1.304 | MOBILIDADE URBANA E ACESSIBILIDADE | 65.202.000 | 215.800.000 | 281.002.000 | 5.000.000 | 286.002.000 | 210.907.939 | 698.045.044 | 908.952.983 | 16.173.426 | 925.126.409 | 1.211.128.409 |
| 1.012 | REQUALIFICAÇÃO DA MOBILIDADE URBANA - VIA MANGUE | 15.000 | | 15.000 | | 15.000 | 48.520 | | 48.520 | | 48.520 | 63.520 |
| 1.563 | CONSOLIDAÇÃO E MELHORAMENTO DO SISTEMA VIÁRIO | | 215.800.000 | 215.800.000 | 5.000.000 | 5.000.000 | | 698.045.044 | 698.045.044 | 16.173.426 | 16.173.426 | 935.018.470 |
| 2.143 | PROMOÇÃO DA MOBILIDADE E ACESSIBILIDADE | 80.000 | | 80.000 | | 80.000 | 258.775 | | 258.775 | | 258.775 | 338.775 |
| 2.510 | GERENCIAMENTO DO TRÂNSITO E DO TRANSPORTE PÚBLICO | 65.107.000 | | 65.107.000 | | 65.107.000 | 210.600.644 | | 210.600.644 | | 210.600.644 | 275.707.644 |
| 1.309 | GESTÃO DO CENTRO DA CIDADE | 10.000 | | 10.000 | | 10.000 | 32.347 | | 32.347 | | 32.347 | 42.347 |
| 1.569 | IMPLANTAÇÃO DE POLÍTICAS DE INCENTIVO À REVITALIZAÇÃO DO CENTRO DO RECIFE | 10.000 | | 10.000 | | 10.000 | 32.347 | | 32.347 | | 32.347 | 42.347 |
| 1.310 | REQUALIFICAÇÃO, AMPLIAÇÃO E REORDENAMENTO DOS ESPAÇOS PÚBLICOS | 72.135.000 | 49.570.000 | 121.705.000 | | 121.705.000 | 233.334.010 | 160.343.341 | 393.677.351 | | 393.677.351 | 515.382.351 |
| 1.028 | AMPLIAÇÃO E MELHORIA DA INFRAESTRUTURA URBANA | 3.420.000 | | 3.420.000 | | 3.420.000 | 11.062.623 | | 11.062.623 | | 11.062.623 | 14.482.623 |
| 1.576 | URBANIZAÇÃO DAS MARGENS DE RIOS E CANAIS | | 6.000.000 | 6.000.000 | | 6.000.000 | | 19.408.111 | 19.408.111 | | 19.408.111 | 25.408.111 |
| 1.587 | CONSTRUÇÃO E RECUPERAÇÃO DE MERCADOS, FEIRAS, ESPAÇOS PARA O COMÉRCIO POPULAR E OUTROS ESPAÇOS PÚBLICOS | 11.000.000 | 250.000 | 11.250.000 | | 11.250.000 | 35.581.536 | 808.671 | 36.390.207 | | 36.390.207 | 47.640.207 |
| 1.603 | CONSTRUÇÃO E REQUALIFICAÇÃO DE ESPAÇOS DE INTERESSE PÚBLICO | 3.270.000 | 32.150.000 | 35.420.000 | | 35.420.000 | 10.577.420 | 103.995.126 | 114.572.546 | | 114.572.546 | 149.992.546 |
| 2.289 | GESTÃO DO CONTROLE URBANO | 31.130.000 | 11.170.000 | 42.300.000 | | 42.300.000 | 100.695.747 | 36.131.433 | 136.827.180 | | 136.827.180 | 179.127.180 |
| 2.548 | GERENCIAMENTO DOS MERCADOS, FEIRAS E OUTROS ESPAÇOS PÚBLICOS | 22.000.000 | | 22.000.000 | | 22.000.000 | 71.163.072 | | 71.163.072 | | 71.163.072 | 93.163.072 |
| 2.566 | REQUALIFICAÇÃO DE ESPAÇOS DE INTERESSE PÚBLICO | 385.000 | | 385.000 | | 385.000 | 1.245.354 | | 1.245.354 | | 1.245.354 | 1.630.354 |
| 2.841 | GESTÃO DO LICENCIAMENTO E CONTROLE URBANO | 930.000 | | 930.000 | | 930.000 | 3.008.258 | | 3.008.258 | | 3.008.258 | 3.938.258 |
| 1.313 | REQUALIFICAÇÃO DE ÁREAS DE BAIXA RENDA | 15.500.000 | 7.000.000 | 22.500.000 | | 22.500.000 | 50.137.620 | 22.642.796 | 72.780.416 | | 72.780.416 | 95.280.416 |
| 1.564 | REGULARIZAÇÃO FUNDIÁRIA | 10.000.000 | | 10.000.000 | | 10.000.000 | 32.346.851 | | 32.346.851 | | 32.346.851 | 42.346.851 |

DEMONSTRATIVO DA DESPESA POR PROGRAMA

PROGRAMAS ESPECÍFICOS VOLTADOS PARA A MELHORIA DA VIDA DA CIDADE

R\$ 1,00

| CÓDIGO | PROGRAMA PROJETO/ATIVIDADE/OPERAÇÃO ESPECIAL | 2026 | | | | 2027-2029 | | | | | | TOTAL GERAL |
|--------|--|------------------------|-------------|-------------|---------------------------|-------------|------------------------|-------------|---------------|---------------------------|---------------|---------------|
| | | RECURSOS DO TESOUREIRO | | | RECURSOS OUTRAS FONTES | TOTAL | RECURSOS DO TESOUREIRO | | | RECURSOS OUTRAS FONTES | TOTAL | |
| | | ORDINÁRIOS | OUTROS | TOTAL | | | ORDINÁRIOS | OUTROS | TOTAL | | | |
| 1.577 | PROJETO CAPIBARIBE MELHOR | 5.500.000 | 7.000.000 | 12.500.000 | | 12.500.000 | 17.790.769 | 22.642.796 | 40.433.565 | | 40.433.565 | 52.933.565 |
| 1.315 | APOIO À INOVAÇÃO E DIFUSÃO DO CONHECIMENTO CIENTÍFICO E TECNOLÓGICO | 620.000 | | 620.000 | | 620.000 | 2.005.505 | | 2.005.505 | | 2.005.505 | 2.625.505 |
| 2.049 | DESENVOLVIMENTO DE INSTRUMENTOS DE APOIO À INOVAÇÃO E À DIFUSÃO DO CONHECIMENTO CIENTÍFICO E TECNOLÓGICO | 620.000 | | 620.000 | | 620.000 | 2.005.505 | | 2.005.505 | | 2.005.505 | 2.625.505 |
| 1.320 | PROMOÇÃO SOCIAL E PROFISSIONAL PARA GERAÇÃO DE TRABALHO E RENDA | 15.005.000 | 2.005.000 | 17.010.000 | | 17.010.000 | 48.536.450 | 6.485.543 | 55.021.993 | | 55.021.993 | 72.031.993 |
| 2.003 | APOIO A IMPLANTAÇÃO E IMPLEMENTAÇÃO DAS POLÍTICAS DE JUVENTUDE | 30.000 | | 30.000 | | 30.000 | 97.041 | | 97.041 | | 97.041 | 127.041 |
| 2.109 | APOIO A EXECUÇÃO DAS POLÍTICAS MUNICIPAIS DE TRABALHO, EMPREGO E RENDA | 35.000 | 5.000 | 40.000 | | 40.000 | 113.214 | 16.173 | 129.387 | | 129.387 | 169.387 |
| 2.992 | QUALIFICAÇÃO SOCIAL PROFISSIONAL E DIFUSÃO DO EMPREENDEDORISMO PARA GERAÇÃO DE TRABALHO E RENDA | 14.940.000 | 2.000.000 | 16.940.000 | | 16.940.000 | 48.326.195 | 6.469.370 | 54.795.565 | | 54.795.565 | 71.735.565 |
| 1.321 | FORTALECIMENTO DE ATIVIDADES ECONÔMICAS | 6.630.000 | | 6.630.000 | | 6.630.000 | 21.445.962 | | 21.445.962 | | 21.445.962 | 28.075.962 |
| 2.105 | APOIO AO EMPREENDEDORISMO | 6.500.000 | | 6.500.000 | | 6.500.000 | 21.025.453 | | 21.025.453 | | 21.025.453 | 27.525.453 |
| 2.302 | FOMENTO SOCIOECONÔMICO LOCAL | 70.000 | | 70.000 | | 70.000 | 226.428 | | 226.428 | | 226.428 | 296.428 |
| 2.998 | ESTRUTURAÇÃO DO COMÉRCIO POPULAR | 60.000 | | 60.000 | | 60.000 | 194.081 | | 194.081 | | 194.081 | 254.081 |
| 1.323 | MANUTENÇÃO URBANA | 546.780.000 | 228.380.000 | 775.160.000 | | 775.160.000 | 1.768.661.123 | 738.737.384 | 2.507.398.507 | | 2.507.398.507 | 3.282.558.507 |
| 2.509 | LIMPEZA URBANA | 349.920.000 | | 349.920.000 | | 349.920.000 | 1.131.881.011 | | 1.131.881.011 | | 1.131.881.011 | 1.481.801.011 |
| 2.538 | MANUTENÇÃO DO SISTEMA DE ILUMINAÇÃO PÚBLICA | 101.400.000 | | 101.400.000 | | 101.400.000 | 327.997.069 | | 327.997.069 | | 327.997.069 | 429.397.069 |
| 2.539 | MANUTENÇÃO E CONSERVAÇÃO DE ÁREAS VERDES | 13.610.000 | 29.480.000 | 43.090.000 | | 43.090.000 | 44.024.065 | 95.358.517 | 139.382.582 | | 139.382.582 | 182.472.582 |
| 2.541 | MANUTENÇÃO DO SISTEMA VIÁRIO | 21.230.000 | 168.900.000 | 190.130.000 | | 190.130.000 | 68.672.365 | 546.338.313 | 615.010.678 | | 615.010.678 | 805.140.678 |
| 2.543 | MANUTENÇÃO E RETIFICAÇÃO DOS SISTEMAS DE MICRO E MACRO-DRENAGEM | 35.020.000 | 15.000.000 | 50.020.000 | | 50.020.000 | 113.278.673 | 48.520.277 | 161.798.950 | | 161.798.950 | 211.818.950 |
| 2.566 | REQUALIFICAÇÃO DE ESPAÇOS DE INTERESSE PÚBLICO | 15.940.000 | 15.000.000 | 30.940.000 | | 30.940.000 | 51.560.881 | 48.520.277 | 100.081.158 | | 100.081.158 | 131.021.158 |
| 2.582 | ADMINISTRAÇÃO E FISCALIZAÇÃO DE NECRÓPOLES | 9.660.000 | | 9.660.000 | | 9.660.000 | 31.247.059 | | 31.247.059 | | 31.247.059 | 40.907.059 |
| 1.324 | FORTALECIMENTO DA POLÍTICA DE SEGURANÇA ALIMENTAR E NUTRICIONAL | 2.650.000 | | 2.650.000 | 300.000 | 2.950.000 | 8.571.916 | | 8.571.916 | 970.406 | 9.542.322 | 12.492.322 |
| 2.220 | DESENVOLVIMENTO DE AÇÕES DE SEGURANÇA ALIMENTAR E NUTRICIONAL | 2.650.000 | | 2.650.000 | 300.000 | 300.000 | 8.571.916 | | 8.571.916 | 970.406 | 970.406 | 12.492.322 |
| 1.325 | REQUALIFICAÇÃO E RESILIÊNCIA URBANA EM ÁREAS DE VULNERABILIDADE SOCIOAMBIENTAL | | 180.000.000 | 180.000.000 | | 180.000.000 | | 582.243.318 | 582.243.318 | | 582.243.318 | 762.243.318 |
| 1.028 | AMPLIAÇÃO E MELHORIA DA INFRAESTRUTURA URBANA | | 180.000.000 | 180.000.000 | | 180.000.000 | | 582.243.318 | 582.243.318 | | 582.243.318 | 762.243.318 |

| DEMONSTRATIVO DA DESPESA POR PROGRAMA | | | | | | | | | | | | |
|--|---|---------------------|-------------|---------------|---------------------------|---------------|---------------------|---------------|---------------|---------------------------|---------------|---------------|
| PROGRAMAS ESPECÍFICOS VOLTADOS PARA A MELHORIA DA VIDA DA CIDADE | | | | | | | | | | | | |
| R\$ 1,00 | | | | | | | | | | | | |
| CÓDIGO | PROGRAMA PROJETO/ATIVIDADE/OPERAÇÃO ESPECIAL | 2026 | | | | | 2027-2029 | | | | | TOTAL GERAL |
| | | RECURSOS DO TESOURO | | | RECURSOS OUTRAS FONTES | TOTAL | RECURSOS DO TESOURO | | | RECURSOS OUTRAS FONTES | TOTAL | |
| | | ORDINÁRIOS | OUTROS | TOTAL | | | ORDINÁRIOS | OUTROS | TOTAL | | | |
| T O T A L | | 855.762.000 | 768.255.000 | 1.624.017.000 | 5.300.000 | 1.629.317.000 | 2.768.120.599 | 2.485.063.003 | 5.253.183.602 | 17.143.832 | 5.270.327.434 | 6.899.644.434 |

DEMONSTRATIVO DA DESPESA POR PROGRAMA

PROGRAMAS DE MELHORIA DA GESTÃO MUNICIPAL

R\$ 1,00

| CÓDIGO | PROGRAMA PROJETO/ATIVIDADE/OPERAÇÃO ESPECIAL | 2026 | | | | | 2027-2029 | | | | | TOTAL GERAL |
|--------|---|----------------------|-------------|-------------|---------------------------|-------------|----------------------|-------------|---------------|---------------------------|---------------|---------------|
| | | RECURSOS DO TESOUREO | | | RECURSOS OUTRAS FONTES | TOTAL | RECURSOS DO TESOUREO | | | RECURSOS OUTRAS FONTES | TOTAL | |
| | | ORDINÁRIOS | OUTROS | TOTAL | | | ORDINÁRIOS | OUTROS | TOTAL | | | |
| 2.107 | GESTÃO DAS POLÍTICAS MUNICIPAIS DE SAÚDE | 666.401.000 | | 666.401.000 | 93.050.000 | 759.451.000 | 2.155.597.386 | | 2.155.597.386 | 300.987.449 | 2.456.584.835 | 3.216.035.835 |
| 2.074 | COORDENAÇÃO, SUPERVISÃO E EXECUÇÃO DAS POLÍTICAS DE SAÚDE NA ATENÇÃO BÁSICA | 666.401.000 | | 666.401.000 | 83.000.000 | 83.000.000 | 2.155.597.386 | | 2.155.597.386 | 268.478.864 | 268.478.864 | 3.173.477.250 |
| 2.325 | COORDENAÇÃO, SUPERVISÃO E EXECUÇÃO DAS POLÍTICAS DE SAÚDE NA MÉDIA E ALTA COMPLEXIDADE | | | | 10.000.000 | 10.000.000 | | | | 32.346.851 | 32.346.851 | 42.346.851 |
| 2.326 | COORDENAÇÃO, SUPERVISÃO E EXECUÇÃO DAS POLÍTICAS DE SAÚDE NA VIGILÂNCIA EM SAÚDE | | | | 50.000 | 50.000 | | | | 161.734 | 161.734 | 211.734 |
| 2.110 | GESTÃO DAS POLÍTICAS MUNICIPAIS DE EDUCAÇÃO | 113.600.000 | 147.200.000 | 260.800.000 | | 260.800.000 | 367.460.228 | 476.145.648 | 843.605.876 | | 843.605.876 | 1.104.405.876 |
| 2.035 | COORDENAÇÃO, SUPERVISÃO E EXECUÇÃO DAS POLÍTICAS DE EDUCAÇÃO | 113.600.000 | 147.200.000 | 260.800.000 | | 260.800.000 | 367.460.228 | 476.145.648 | 843.605.876 | | 843.605.876 | 1.104.405.876 |
| 2.122 | GESTÃO PÚBLICA DE EXCELÊNCIA | 9.150.000 | 5.000.000 | 14.150.000 | 500.000 | 14.650.000 | 29.597.369 | 16.173.426 | 45.770.795 | 1.617.343 | 47.388.138 | 62.038.138 |
| 1.040 | MODERNIZAÇÃO ADMINISTRATIVA E FISCAL DO MUNICÍPIO | 2.000.000 | 5.000.000 | 7.000.000 | | 7.000.000 | 6.469.370 | 16.173.426 | 22.642.796 | | 22.642.796 | 29.642.796 |
| 1.095 | MODERNIZAÇÃO ADMINISTRATIVA E TRANSFORMAÇÃO DIGITAL | 6.000.000 | | 6.000.000 | 500.000 | 500.000 | 19.408.111 | | 19.408.111 | 1.617.343 | 1.617.343 | 27.525.454 |
| 2.867 | DESENVOLVIMENTO E APERFEIÇOAMENTO DA ADMINISTRAÇÃO TRIBUTÁRIA | 1.000.000 | | 1.000.000 | | 1.000.000 | 3.234.685 | | 3.234.685 | | 3.234.685 | 4.234.685 |
| 2.868 | OTIMIZAÇÃO DOS PROCESSOS DA ADMINISTRAÇÃO TRIBUTÁRIA | 150.000 | | 150.000 | | 150.000 | 485.203 | | 485.203 | | 485.203 | 635.203 |
| 2.123 | MELHORIA DA QUALIDADE DOS SERVIÇOS DE TIC E TRANSFORMAÇÃO DIGITAL DOS SERVIÇOS E PROCESSOS DA PCR | 49.100.000 | 1.050.000 | 50.150.000 | | 50.150.000 | 158.823.039 | 3.396.419 | 162.219.458 | | 162.219.458 | 212.369.458 |
| 1.541 | EXPANSÃO E ATUALIZAÇÃO DO AMBIENTE DE TECNOLOGIA DA INFORMAÇÃO | 1.690.000 | | 1.690.000 | | 1.690.000 | 5.466.618 | | 5.466.618 | | 5.466.618 | 7.156.618 |
| 2.520 | MELHORIA E MANUTENÇÃO DOS SISTEMAS DE TECNOLOGIA DA INFORMAÇÃO E COMUNICAÇÃO | 47.410.000 | 1.050.000 | 48.460.000 | | 48.460.000 | 153.356.421 | 3.396.419 | 156.752.840 | | 156.752.840 | 205.212.840 |
| 2.160 | GESTÃO DAS POLÍTICAS MUNICIPAIS | 793.905.000 | 42.765.000 | 836.670.000 | 830.000 | 837.500.000 | 2.568.032.679 | 138.331.308 | 2.706.363.987 | 2.684.789 | 2.709.048.776 | 3.546.548.776 |
| 1.029 | PLANEJAMENTO DE LONGO PRAZO - RECIFE 500 ANOS | 10.000 | | 10.000 | | 10.000 | 32.347 | | 32.347 | | 32.347 | 42.347 |
| 1.662 | IMPLEMENTAÇÃO DE PROJETOS, PARCERIAS E EQUIPAMENTOS PÚBLICOS ESTRATÉGICOS | 35.550.000 | | 35.550.000 | | 35.550.000 | 114.993.055 | | 114.993.055 | | 114.993.055 | 150.543.055 |
| 2.022 | COORDENAÇÃO, SUPERVISÃO E EXECUÇÃO DAS POLÍTICAS DE CIÊNCIA, TECNOLOGIA E INOVAÇÃO | 3.500.000 | | 3.500.000 | | 3.500.000 | 11.321.398 | | 11.321.398 | | 11.321.398 | 14.821.398 |
| 2.023 | COORDENAÇÃO, SUPERVISÃO E EXECUÇÃO DO DESENVOLVIMENTO URBANO E DO LICENCIAMENTO | 102.000.000 | | 102.000.000 | | 102.000.000 | 329.937.880 | | 329.937.880 | | 329.937.880 | 431.937.880 |

DEMONSTRATIVO DA DESPESA POR PROGRAMA

PROGRAMAS DE MELHORIA DA GESTÃO MUNICIPAL

R\$ 1,00

| CÓDIGO | PROGRAMA PROJETO/ATIVIDADE/OPERAÇÃO ESPECIAL | 2026 | | | | | 2027-2029 | | | | | TOTAL GERAL |
|--------|--|---------------------|-----------|-------------|---------------------------|-------------|---------------------|-----------|-------------|---------------------------|-------------|-------------|
| | | RECURSOS DO TESOURO | | | RECURSOS OUTRAS FONTES | TOTAL | RECURSOS DO TESOURO | | | RECURSOS OUTRAS FONTES | TOTAL | |
| | | ORDINÁRIOS | OUTROS | TOTAL | | | ORDINÁRIOS | OUTROS | TOTAL | | | |
| 2.026 | COORDENAÇÃO, SUPERVISÃO E EXECUÇÃO DA POLÍTICA DE PROTEÇÃO ANIMAL | 2.790.000 | | 2.790.000 | | 2.790.000 | 9.024.772 | | 9.024.772 | | 9.024.772 | 11.814.772 |
| 2.027 | COORDENAÇÃO, SUPERVISÃO E EXECUÇÃO DAS AÇÕES MUNICIPAIS DE ADMINISTRAÇÃO | 60.025.000 | | 60.025.000 | 600.000 | 600.000 | 194.161.973 | | 194.161.973 | 1.940.811 | 1.940.811 | 256.727.784 |
| 2.028 | COORDENAÇÃO, SUPERVISÃO E EXECUÇÃO DA POLÍTICA DE ESPORTES | 6.440.000 | | 6.440.000 | | 6.440.000 | 20.831.372 | | 20.831.372 | | 20.831.372 | 27.271.372 |
| 2.030 | COORDENAÇÃO, SUPERVISÃO E EXECUÇÃO DAS POLÍTICAS MUNICIPAIS DA PROCURADORIA GERAL DO MUNICÍPIO | 49.510.000 | | 49.510.000 | | 49.510.000 | 160.149.259 | | 160.149.259 | | 160.149.259 | 209.659.259 |
| 2.041 | COORDENAÇÃO, SUPERVISÃO E EXECUÇÃO DAS POLÍTICAS TRIBUTÁRIA E FINANCEIRA DO MUNICÍPIO | 111.000.000 | | 111.000.000 | | 111.000.000 | 359.050.047 | | 359.050.047 | | 359.050.047 | 470.050.047 |
| 2.046 | COORDENAÇÃO, SUPERVISÃO E EXECUÇÃO DAS POLÍTICAS DE RELACIONAMENTO COM A IMPRENSA E PRESENÇA DIGITAL DA PREFEITURA DO RECIFE | 7.055.000 | | 7.055.000 | | 7.055.000 | 22.820.704 | | 22.820.704 | | 22.820.704 | 29.875.704 |
| 2.055 | PLANEJAMENTO DA AÇÃO GOVERNAMENTAL | 11.000.000 | | 11.000.000 | | 11.000.000 | 35.581.536 | | 35.581.536 | | 35.581.536 | 46.581.536 |
| 2.057 | COORDENAÇÃO, SUPERVISÃO E EXECUÇÃO DAS POLÍTICAS DE DIRETOS HUMANOS E JUVENTUDE | 500.000 | | 500.000 | | 500.000 | 1.617.343 | | 1.617.343 | | 1.617.343 | 2.117.343 |
| 2.064 | ASSESSORAMENTO GOVERNAMENTAL | 27.195.000 | | 27.195.000 | | 27.195.000 | 87.967.261 | | 87.967.261 | | 87.967.261 | 115.162.261 |
| 2.072 | COORDENAÇÃO, SUPERVISÃO E EXECUÇÃO DAS POLÍTICAS DE INOVAÇÃO URBANA | 3.870.000 | | 3.870.000 | | 3.870.000 | 12.518.232 | | 12.518.232 | | 12.518.232 | 16.388.232 |
| 2.081 | COORDENAÇÃO, SUPERVISÃO E EXECUÇÃO DA POLÍTICA PARA MULHERES | 8.890.000 | | 8.890.000 | | 8.890.000 | 28.756.351 | | 28.756.351 | | 28.756.351 | 37.646.351 |
| 2.097 | COORDENAÇÃO, SUPERVISÃO E EXECUÇÃO DAS POLÍTICAS DE MEIO AMBIENTE | 17.910.000 | 3.000.000 | 20.910.000 | | 20.910.000 | 57.933.211 | 9.704.055 | 67.637.266 | | 67.637.266 | 88.547.266 |
| 2.098 | EMENDAS PARLAMENTARES | 3.810.000 | | 3.810.000 | | 3.810.000 | 12.324.150 | | 12.324.150 | | 12.324.150 | 16.134.150 |
| 2.100 | CAPACITAÇÃO E FORMAÇÃO PROFISSIONAL | 160.000 | | 160.000 | 220.000 | 220.000 | 517.550 | | 517.550 | 711.631 | 711.631 | 1.609.181 |
| 2.102 | COORDENAÇÃO,SUPERVISÃO E EXECUÇÃO DOS PROJETOS ESPECIAIS DA GESTÃO MUNICIPAL | 10.205.000 | | 10.205.000 | | 10.205.000 | 33.009.962 | | 33.009.962 | | 33.009.962 | 43.214.962 |
| 2.145 | COORDENAÇÃO, SUPERVISÃO E EXECUÇÃO DAS AÇÕES MUNICIPAIS DE PLANEJAMENTO E GESTÃO | 20.100.000 | | 20.100.000 | | 20.100.000 | 65.017.171 | | 65.017.171 | | 65.017.171 | 85.117.171 |
| 2.156 | COORDENAÇÃO, SUPERVISÃO E EXECUÇÃO DAS POLÍTICAS DE COMUNICAÇÃO | 73.570.000 | | 73.570.000 | | 73.570.000 | 237.975.783 | | 237.975.783 | | 237.975.783 | 311.545.783 |

DEMONSTRATIVO DA DESPESA POR PROGRAMA

PROGRAMAS DE MELHORIA DA GESTÃO MUNICIPAL

R\$ 1,00

| CÓDIGO | PROGRAMA PROJETO/ATIVIDADE/OPERAÇÃO ESPECIAL | 2026 | | | | | 2027-2029 | | | | | TOTAL GERAL |
|--------|--|------------------------|------------|-------------|---------------------------|-------------|------------------------|------------|---------------|---------------------------|---------------|---------------|
| | | RECURSOS DO TESOUREIRO | | | RECURSOS OUTRAS FONTES | TOTAL | RECURSOS DO TESOUREIRO | | | RECURSOS OUTRAS FONTES | TOTAL | |
| | | ORDINÁRIOS | OUTROS | TOTAL | | | ORDINÁRIOS | OUTROS | TOTAL | | | |
| 2.191 | COORDENAÇÃO, SUPERVISÃO E EXECUÇÃO DAS POLÍTICAS DE INFRAESTRUTURA | 12.300.000 | 7.500.000 | 19.800.000 | | 19.800.000 | 39.786.627 | 24.260.138 | 64.046.765 | | 64.046.765 | 83.846.765 |
| 2.212 | COORDENAÇÃO, SUPERVISÃO E EXECUÇÃO DAS POLÍTICAS DE CULTURA DO MUNICÍPIO | 22.000.000 | | 22.000.000 | | 22.000.000 | 71.163.072 | | 71.163.072 | | 71.163.072 | 93.163.072 |
| 2.246 | COORDENAÇÃO, SUPERVISÃO E EXECUÇÃO DAS POLÍTICAS DE SANEAMENTO | 5.730.000 | | 5.730.000 | | 5.730.000 | 18.534.746 | | 18.534.746 | | 18.534.746 | 24.264.746 |
| 2.250 | COORDENAÇÃO, SUPERVISÃO E EXECUÇÃO DAS POLÍTICAS DE TRABALHO E QUALIFICAÇÃO PROFISSIONAL | 6.680.000 | | 6.680.000 | | 6.680.000 | 21.607.696 | | 21.607.696 | | 21.607.696 | 28.287.696 |
| 2.251 | COORDENAÇÃO, SUPERVISÃO E EXECUÇÃO DAS POLÍTICAS DE CIDADANIA E CULTURA DE PAZ | 7.000.000 | | 7.000.000 | | 7.000.000 | 22.642.796 | | 22.642.796 | | 22.642.796 | 29.642.796 |
| 2.274 | COORDENAÇÃO, SUPERVISÃO E EXECUÇÃO DAS POLÍTICAS DE ASSISTÊNCIA SOCIAL E COMBATE À FOME | 13.640.000 | 1.325.000 | 14.965.000 | | 14.965.000 | 44.121.104 | 4.285.958 | 48.407.062 | | 48.407.062 | 63.372.062 |
| 2.280 | COORDENAÇÃO, SUPERVISÃO E EXECUÇÃO DAS POLÍTICAS DE TURISMO E LAZER | 21.800.000 | 3.000.000 | 24.800.000 | | 24.800.000 | 70.516.135 | 9.704.055 | 80.220.190 | | 80.220.190 | 105.020.190 |
| 2.282 | COORDENAÇÃO, SUPERVISÃO E EXECUÇÃO DAS POLÍTICAS DE ORDEM PÚBLICA E SEGURANÇA | 129.405.000 | 23.440.000 | 152.845.000 | | 152.845.000 | 418.584.425 | 75.821.019 | 494.405.444 | | 494.405.444 | 647.250.444 |
| 2.293 | COORDENAÇÃO, SUPERVISÃO E EXECUÇÃO DAS POLÍTICAS DE CONTROLE INTERNO | 10.000 | | 10.000 | | 10.000 | 32.347 | | 32.347 | | 32.347 | 42.347 |
| 2.303 | COORDENAÇÃO, SUPERVISÃO E EXECUÇÃO DAS POLÍTICAS MUNICIPAIS DO FEM | | | | 10.000 | 10.000 | | | | 32.347 | 32.347 | 42.347 |
| 2.328 | COORDENAÇÃO, SUPERVISÃO E EXECUÇÃO DO PROGRAMA PROMORAR | 4.310.000 | | 4.310.000 | | 4.310.000 | 13.941.493 | | 13.941.493 | | 13.941.493 | 18.251.493 |
| 2.621 | COORDENAÇÃO, SUPERVISÃO E EXECUÇÃO DAS POLÍTICAS DE DESENVOLVIMENTO ECONÔMICO | 3.540.000 | 4.500.000 | 8.040.000 | | 8.040.000 | 11.450.785 | 14.556.083 | 26.006.868 | | 26.006.868 | 34.046.868 |
| 2.861 | COORDENAÇÃO, SUPERVISÃO E EXECUÇÃO DAS POLÍTICAS HABITACIONAIS | 3.720.000 | | 3.720.000 | | 3.720.000 | 12.033.029 | | 12.033.029 | | 12.033.029 | 15.753.029 |
| 2.866 | OTIMIZAÇÃO DA ARRECADAÇÃO DA DÍVIDA ATIVA DO MUNICÍPIO DO RECIFE | 6.010.000 | | 6.010.000 | | 6.010.000 | 19.440.458 | | 19.440.458 | | 19.440.458 | 25.450.458 |
| 2.874 | COORDENAÇÃO, SUPERVISÃO E EXECUÇÃO DAS POLÍTICAS DO GABINETE DO CENTRO DO RECIFE | 2.630.000 | | 2.630.000 | | 2.630.000 | 8.507.222 | | 8.507.222 | | 8.507.222 | 11.137.222 |
| 2.894 | APOIO A EXECUÇÃO DA POLÍTICA MUNICIPAL PARA A MULHER | 40.000 | | 40.000 | | 40.000 | 129.387 | | 129.387 | | 129.387 | 169.387 |
| 2.161 | GESTÃO ADMINISTRATIVA DOS ÓRGÃOS, ENTIDADES E FUNDOS MUNICIPAIS | 581.022.000 | 1.745.000 | 582.767.000 | 4.110.000 | 586.877.000 | 1.879.423.211 | 5.644.525 | 1.885.067.736 | 13.294.556 | 1.898.362.292 | 2.485.239.292 |

DEMONSTRATIVO DA DESPESA POR PROGRAMA

PROGRAMAS DE MELHORIA DA GESTÃO MUNICIPAL

R\$ 1,00

| CÓDIGO | PROGRAMA PROJETO/ATIVIDADE/OPERAÇÃO ESPECIAL | 2026 | | | | | 2027-2029 | | | | | TOTAL GERAL |
|--------|---|---------------------|-------------|---------------|---------------------------|---------------|---------------------|-------------|---------------|---------------------------|---------------|----------------|
| | | RECURSOS DO TESOURO | | | RECURSOS OUTRAS FONTES | TOTAL | RECURSOS DO TESOURO | | | RECURSOS OUTRAS FONTES | TOTAL | |
| | | ORDINÁRIOS | OUTROS | TOTAL | | | ORDINÁRIOS | OUTROS | TOTAL | | | |
| 1.035 | EXPANSÃO E MELHORIA DA INFRAESTRUTURA DA CTTU | 10.000 | | 10.000 | | 10.000 | 32.347 | | 32.347 | | 32.347 | 42.347 |
| 2.017 | GERENCIAMENTO DAS JUNTAS DE SERVIÇO MILITAR | 10.000 | | 10.000 | | 10.000 | 32.347 | | 32.347 | | 32.347 | 42.347 |
| 2.601 | MELHORIA E MANUTENÇÃO DAS INSTALAÇÕES DA PREFEITURA DO RECIFE | 10.000.000 | 1.290.000 | 11.290.000 | 4.100.000 | 4.100.000 | 32.346.851 | 4.172.744 | 36.519.595 | 13.262.209 | 13.262.209 | 65.171.804 |
| 2.723 | APOIO ADMINISTRATIVO ÀS AÇÕES DA UNIDADE ORÇAMENTÁRIA | 571.002.000 | 455.000 | 571.457.000 | 10.000 | 10.000 | 1.847.011.666 | 1.471.781 | 1.848.483.447 | 32.347 | 32.347 | 2.419.982.794 |
| 2.164 | FORTALECIMENTO DO SISTEMA DE CONTROLE INTERNO | 13.870.000 | | 13.870.000 | | 13.870.000 | 44.865.083 | | 44.865.083 | | 44.865.083 | 58.735.083 |
| 2.015 | GESTÃO E APERFEIÇOAMENTO DO CONTROLE INTERNO DA ADMINISTRAÇÃO MUNICIPAL | 13.870.000 | | 13.870.000 | | 13.870.000 | 44.865.083 | | 44.865.083 | | 44.865.083 | 58.735.083 |
| 2.165 | GESTÃO ADMINISTRATIVA DO SISTEMA MUNICIPAL DE SAÚDE | 120.000.000 | | 120.000.000 | 83.650.000 | 203.650.000 | 388.162.212 | | 388.162.212 | 270.581.409 | 658.743.621 | 862.393.621 |
| 2.617 | APOIO ADMINISTRATIVO ÀS AÇÕES DO FUNDO MUNICIPAL DE SAÚDE | 120.000.000 | | 120.000.000 | 83.650.000 | 83.650.000 | 388.162.212 | | 388.162.212 | 270.581.409 | 270.581.409 | 862.393.621 |
| 2.167 | GESTÃO ADMINISTRATIVA DO SETOR EDUCACIONAL | 24.170.000 | | 24.170.000 | | 24.170.000 | 78.182.339 | | 78.182.339 | | 78.182.339 | 102.352.339 |
| 2.036 | APOIO ADMINISTRATIVO ÀS AÇÕES DE EDUCAÇÃO DA REDE MUNICIPAL DE ENSINO | 24.170.000 | | 24.170.000 | | 24.170.000 | 78.182.339 | | 78.182.339 | | 78.182.339 | 102.352.339 |
| 2.170 | GESTÃO DE PREVIDÊNCIA SOCIAL - RPPS | 300.000 | | 300.000 | 18.040.000 | 18.340.000 | 970.406 | | 970.406 | 58.353.719 | 59.324.125 | 77.664.125 |
| 2.094 | GESTÃO DAS AÇÕES DO RPPS | 300.000 | | 300.000 | 18.040.000 | 18.040.000 | 970.406 | | 970.406 | 58.353.719 | 58.353.719 | 77.664.125 |
| TOTAL | | 2.371.518.000 | 197.760.000 | 2.569.278.000 | 200.180.000 | 2.769.458.000 | 7.671.113.952 | 639.691.326 | 8.310.805.278 | 647.519.265 | 8.958.324.543 | 11.727.782.543 |

| DEMONSTRATIVO DA DESPESA POR PROGRAMA | | | | | | | | | | | | |
|---------------------------------------|--|------------------------|--------|---------------|---------------------------|---------------|------------------------|--------|---------------|---------------------------|---------------|---------------|
| PROGRAMA DE GESTÃO DOS ENCARGOS | | | | | | | | | | | | |
| R\$ 1,00 | | | | | | | | | | | | |
| CÓDIGO | PROGRAMA PROJETO/ATIVIDADE/OPERAÇÃO ESPECIAL | 2026 | | | | | 2027-2029 | | | | | TOTAL GERAL |
| | | RECURSOS DO TESOUREIRO | | | RECURSOS OUTRAS FONTES | TOTAL | RECURSOS DO TESOUREIRO | | | RECURSOS OUTRAS FONTES | TOTAL | |
| | | ORDINÁRIOS | OUTROS | TOTAL | | | ORDINÁRIOS | OUTROS | TOTAL | | | |
| 3.101 | GESTÃO DOS ENCARGOS GERAIS DO MUNICÍPIO | 1.515.195.000 | | 1.515.195.000 | 556.210.000 | 2.071.405.000 | 4.901.178.699 | | 4.901.178.699 | 1.799.164.202 | 6.700.342.901 | 8.771.747.901 |
| 2.048 | ENCARGOS GERAIS COMUNS AOS DIVERSOS ÓRGÃOS | 49.190.000 | | 49.190.000 | | 49.190.000 | 159.114.160 | | 159.114.160 | | 159.114.160 | 208.304.160 |
| 2.058 | ENCARGOS COM ENERGIA ELÉTRICA DE VIAS PÚBLICAS | 25.000.000 | | 25.000.000 | | 25.000.000 | 80.867.128 | | 80.867.128 | | 80.867.128 | 105.867.128 |
| 2.120 | ENCARGOS COM SERVIDORES À DISPOSIÇÃO DA ADMINISTRAÇÃO DIRETA - PREFEITURA DO RECIFE | 8.000.000 | | 8.000.000 | | 8.000.000 | 25.877.481 | | 25.877.481 | | 25.877.481 | 33.877.481 |
| 2.129 | ENCARGOS COM EXERCÍCIOS FINDOS DE PESSOAL DA ATIVA E INATIVA | 100.000 | | 100.000 | | 100.000 | 323.469 | | 323.469 | | 323.469 | 423.469 |
| 2.144 | ENCARGOS DE PESSOAL DA PREFEITURA À DISPOSIÇÃO DE OUTROS ÓRGÃOS | 10.000 | | 10.000 | | 10.000 | 32.347 | | 32.347 | | 32.347 | 42.347 |
| 2.153 | ENCARGOS COM BENEFÍCIOS AOS SERVIDORES | 31.570.000 | | 31.570.000 | 310.000 | 310.000 | 102.119.009 | | 102.119.009 | 1.002.753 | 1.002.753 | 135.001.762 |
| 2.701 | ENCARGOS COM OBRIGAÇÕES TRIBUTÁRIAS E CONTRIBUTIVAS | 60.000 | | 60.000 | 10.000 | 10.000 | 194.082 | | 194.082 | 32.347 | 32.347 | 296.429 |
| 2.703 | ENCARGOS COM O INSS SOBRE SERVIÇOS PRESTADOS, POR PESSOA FÍSICA, À PREFEITURA DO RECIFE - ADMINISTRAÇÃO DIRETA | 200.000 | | 200.000 | | 200.000 | 646.937 | | 646.937 | | 646.937 | 846.937 |
| 2.704 | ENCARGOS COM PARCELAMENTO DE DÉBITOS DE EXERCÍCIOS ANTERIORES | 14.530.000 | | 14.530.000 | | 14.530.000 | 46.999.976 | | 46.999.976 | | 46.999.976 | 61.529.976 |
| 2.705 | ENCARGOS COM O FGTS DOS SERVIDORES | 18.275.000 | | 18.275.000 | | 18.275.000 | 59.113.868 | | 59.113.868 | | 59.113.868 | 77.388.868 |
| 9.001 | ENCARGOS DA DÍVIDA PÚBLICA INTERNA | 478.860.000 | | 478.860.000 | | 478.860.000 | 1.548.961.309 | | 1.548.961.309 | | 1.548.961.309 | 2.027.821.309 |
| 9.002 | CONTRIBUIÇÕES PARA O PIS/PASEP | 45.105.000 | | 45.105.000 | 10.000 | 10.000 | 145.900.472 | | 145.900.472 | 32.347 | 32.347 | 191.047.819 |
| 9.004 | COMPROMISSOS DECORRENTES DE SENTENÇAS JUDICIAIS | 82.035.000 | | 82.035.000 | | 82.035.000 | 265.357.392 | | 265.357.392 | | 265.357.392 | 347.392.392 |
| 9.005 | ENCARGOS COM INATIVOS E PENSIONISTAS DO SISTEMA PREVIDENCIÁRIO - REGIME PRÓPRIO DO MUNICÍPIO (ADM. DIRETA) | 70.540.000 | | 70.540.000 | 280.000.000 | 280.000.000 | 228.174.687 | | 228.174.687 | 905.711.828 | 905.711.828 | 1.484.426.515 |
| 9.006 | ENCARGOS COM INATIVOS E PENSIONISTAS DA AUTARQUIA MUNICIPAL DE PREV. À SAÚDE DOS SERVIDORES | | | | 10.000 | 10.000 | | | | 32.347 | 32.347 | 42.347 |
| 9.007 | ENCARGOS COM INATIVOS E PENSIONISTAS DO SETOR EDUCACIONAL - REGIME PRÓPRIO DO MUNICÍPIO | 245.650.000 | | 245.650.000 | 243.300.000 | 243.300.000 | 794.600.396 | | 794.600.396 | 786.998.885 | 786.998.885 | 2.070.549.281 |
| 9.008 | ENCARGOS COM INATIVOS E PENSIONISTAS DA FCCR - REGIME PRÓPRIO DO MUNICÍPIO | | | | 5.800.000 | 5.800.000 | | | | 18.761.173 | 18.761.173 | 24.561.173 |
| 9.009 | ENCARGOS COM INATIVOS E PENSIONISTAS DO IASC - REGIME PRÓPRIO DO MUNICÍPIO | | | | 10.000 | 10.000 | | | | 32.347 | 32.347 | 42.347 |

DEMONSTRATIVO DA DESPESA POR PROGRAMA

PROGRAMA DE GESTÃO DOS ENCARGOS

R\$ 1,00

| CÓDIGO | PROGRAMA PROJETO/ATIVIDADE/OPERAÇÃO ESPECIAL | 2026 | | | | | 2027-2029 | | | | | TOTAL GERAL |
|--------|---|---------------------|------------|-------------|---------------------------|-------------|---------------------|-------------|-------------|---------------------------|-------------|-------------|
| | | RECURSOS DO TESOURO | | | RECURSOS OUTRAS FONTES | TOTAL | RECURSOS DO TESOURO | | | RECURSOS OUTRAS FONTES | TOTAL | |
| | | ORDINÁRIOS | OUTROS | TOTAL | | | ORDINÁRIOS | OUTROS | TOTAL | | | |
| 9.011 | ENCARGOS COM INATIVOS E PENSIONISTAS DO GERALDÃO - REGIME PRÓPRIO DO MUNICÍPIO | | | | 310.000 | 310.000 | | | | 1.002.753 | 1.002.753 | 1.312.753 |
| 9.012 | ENCARGOS DA DÍVIDA PÚBLICA EXTERNA | 125.000.000 | | 125.000.000 | | 125.000.000 | 404.335.638 | | 404.335.638 | | 404.335.638 | 529.335.638 |
| 9.015 | ENCARGOS COM PENSIONISTAS DA PREFEITURA DO RECIFE | 1.500.000 | | 1.500.000 | | 1.500.000 | 4.852.028 | | 4.852.028 | | 4.852.028 | 6.352.028 |
| 9.018 | ENCARGOS ADMINISTRATIVOS PARA GESTÃO DO REGIME PRÓPRIO DE PREVIDÊNCIA SOCIAL DO MUNICÍPIO | | | | 25.000.000 | 25.000.000 | | | | 80.867.128 | 80.867.128 | 105.867.128 |
| 9.021 | ENCARGOS COM A PREVIDÊNCIA SOCIAL DOS SERVIDORES - REGIME PRÓPRIO | 227.930.000 | | 227.930.000 | | 227.930.000 | 737.281.776 | | 737.281.776 | | 737.281.776 | 965.211.776 |
| 9.022 | ENCARGOS COM A PREVIDÊNCIA SOCIAL DOS SERVIDORES - REGIME GERAL | 91.480.000 | | 91.480.000 | 1.430.000 | 1.430.000 | 295.908.994 | | 295.908.994 | 4.625.600 | 4.625.600 | 393.444.594 |
| 9.033 | ENCARGOS COM A PREVIDÊNCIA SOCIAL DOS SERVIDORES - REGIME COMPLEMENTAR | 150.000 | | 150.000 | | 150.000 | 485.203 | | 485.203 | | 485.203 | 635.203 |
| 9.034 | ENCARGOS COM PARCELAMENTO DO PIS/PASEP | 10.000 | | 10.000 | | 10.000 | 32.347 | | 32.347 | | 32.347 | 42.347 |
| 9.035 | COMPENSAÇÕES A REGIMES DE PREVIDÊNCIA | | | | 20.000 | 20.000 | | | | 64.694 | 64.694 | 84.694 |
| 3.102 | GESTÃO DOS ENCARGOS GERAIS DO SETOR DE SAÚDE | 113.450.000 | | 113.450.000 | | 113.450.000 | 366.975.025 | | 366.975.025 | | 366.975.025 | 480.425.025 |
| 2.158 | ENCARGOS COM BENEFÍCIOS AOS SERVIDORES DO SETOR DE SAÚDE | 5.700.000 | | 5.700.000 | | 5.700.000 | 18.437.705 | | 18.437.705 | | 18.437.705 | 24.137.705 |
| 9.021 | ENCARGOS COM A PREVIDÊNCIA SOCIAL DOS SERVIDORES - REGIME PRÓPRIO | 100.000.000 | | 100.000.000 | | 100.000.000 | 323.468.510 | | 323.468.510 | | 323.468.510 | 423.468.510 |
| 9.022 | ENCARGOS COM A PREVIDÊNCIA SOCIAL DOS SERVIDORES - REGIME GERAL | 7.750.000 | | 7.750.000 | | 7.750.000 | 25.068.810 | | 25.068.810 | | 25.068.810 | 32.818.810 |
| 3.103 | GESTÃO DOS ENCARGOS GERAIS DO SETOR EDUCACIONAL | 104.200.000 | 45.540.000 | 149.740.000 | | 149.740.000 | 337.054.188 | 147.307.560 | 484.361.748 | | 484.361.748 | 634.101.748 |
| 2.149 | ENCARGOS COM BENEFÍCIOS AOS SERVIDORES DO SETOR EDUCACIONAL | 9.200.000 | | 9.200.000 | | 9.200.000 | 29.759.103 | | 29.759.103 | | 29.759.103 | 38.959.103 |
| 9.021 | ENCARGOS COM A PREVIDÊNCIA SOCIAL DOS SERVIDORES - REGIME PRÓPRIO | 40.000.000 | 45.540.000 | 85.540.000 | | 85.540.000 | 129.387.404 | 147.307.560 | 276.694.964 | | 276.694.964 | 362.234.964 |
| 9.022 | ENCARGOS COM A PREVIDÊNCIA SOCIAL DOS SERVIDORES - REGIME GERAL | 55.000.000 | | 55.000.000 | | 55.000.000 | 177.907.681 | | 177.907.681 | | 177.907.681 | 232.907.681 |
| 3.104 | ATENDIMENTO DE SAÚDE AOS SERVIDORES BENEFICIÁRIOS DO SAÚDE RECIFE | 49.000.000 | | 49.000.000 | 47.000.000 | 96.000.000 | 158.499.570 | | 158.499.570 | 152.030.200 | 310.529.770 | 406.529.770 |
| 2.075 | GESTÃO DAS AÇÕES DO SAÚDE-RECIFE | | | | 7.000.000 | 7.000.000 | | | | 22.642.796 | 22.642.796 | 29.642.796 |
| 2.084 | OFERTA DE SERVIÇOS DE SAÚDE AOS BENEFICIÁRIOS DO SAÚDE RECIFE | 49.000.000 | | 49.000.000 | 40.000.000 | 40.000.000 | 158.499.570 | | 158.499.570 | 129.387.404 | 129.387.404 | 376.886.974 |

| DEMONSTRATIVO DA DESPESA POR PROGRAMA | | | | | | | | | | | | |
|---------------------------------------|---|---------------------|------------|---------------|---------------------------|---------------|---------------------|-------------|---------------|---------------------------|---------------|----------------|
| PROGRAMA DE GESTÃO DOS ENCARGOS | | | | | | | | | | | | |
| R\$ 1,00 | | | | | | | | | | | | |
| CÓDIGO | PROGRAMA PROJETO/ATIVIDADE/OPERAÇÃO ESPECIAL | 2026 | | | | | 2027-2029 | | | | | TOTAL GERAL |
| | | RECURSOS DO TESOURO | | | RECURSOS OUTRAS FONTES | TOTAL | RECURSOS DO TESOURO | | | RECURSOS OUTRAS FONTES | TOTAL | |
| | | ORDINÁRIOS | OUTROS | TOTAL | | | ORDINÁRIOS | OUTROS | TOTAL | | | |
| TOTAL | | 1.781.845.000 | 45.540.000 | 1.827.385.000 | 603.210.000 | 2.430.595.000 | 5.763.707.482 | 147.307.560 | 5.911.015.042 | 1.951.194.402 | 7.862.209.444 | 10.292.804.444 |

| DEMONSTRATIVO DA DESPESA POR PROGRAMA | | | | | | | | | | | | |
|---------------------------------------|--|---------------------|--------|------------|---------------------------|-------------|---------------------|--------|-------------|---------------------------|-------------|---------------|
| RESERVAS | | | | | | | | | | | | |
| R\$ 1,00 | | | | | | | | | | | | |
| CÓDIGO | PROGRAMA PROJETO/ATIVIDADE/OPERAÇÃO ESPECIAL | 2026 | | | | | 2027-2029 | | | | | TOTAL GERAL |
| | | RECURSOS DO TESOURO | | | RECURSOS OUTRAS FONTES | TOTAL | RECURSOS DO TESOURO | | | RECURSOS OUTRAS FONTES | TOTAL | |
| | | ORDINÁRIOS | OUTROS | TOTAL | | | ORDINÁRIOS | OUTROS | TOTAL | | | |
| 9.999 | RESERVAS | 35.000.000 | | 35.000.000 | 270.920.000 | 305.920.000 | 113.213.979 | | 113.213.979 | 876.340.888 | 989.554.867 | 1.295.474.867 |
| 9.030 | RESERVA DE CONTINGÊNCIA | 35.000.000 | | 35.000.000 | | 35.000.000 | 113.213.979 | | 113.213.979 | | 113.213.979 | 148.213.979 |
| 9.031 | RESERVA DO REGIME PRÓPRIO DE PREVIDÊNCIA DO SERVIDOR - RPPS | | | | 270.920.000 | 270.920.000 | | | | 876.340.888 | 876.340.888 | 1.147.260.888 |
| TOTAL | | 35.000.000 | | 35.000.000 | 270.920.000 | 305.920.000 | 113.213.979 | | 113.213.979 | 876.340.888 | 989.554.867 | 1.295.474.867 |



Demonstrativo da Despesa por Unidades Orçamentárias

DEMONSTRATIVO DA DESPESA POR UNIDADES ORÇAMENTÁRIAS

R\$ 1,00

| CÓDIGO | ORGÃO | 2026 | | | | TOTAL | 2027-2029 | | | | | TOTAL GERAL |
|-------------------|-----------------|----------------------|---------------|---------------|---------------------------|----------------|----------------------|---------------|----------------|---------------------------|----------------|----------------|
| | | RECURSOS DO TESOUREO | | | RECURSOS OUTRAS FONTES | | RECURSOS DO TESOUREO | | | RECURSOS OUTRAS FONTES | TOTAL | |
| | | ORDINÁRIOS | OUTROS | TOTAL | | | ORDINÁRIOS | OUTROS | TOTAL | | | |
| PODER LEGISLATIVO | | 288.000.000 | | 288.000.000 | | 288.000.000 | 931.589.311 | | 931.589.311 | | 931.589.311 | 1.219.589.311 |
| 01 | CMR | 288.000.000 | | 288.000.000 | | 288.000.000 | 931.589.311 | | 931.589.311 | | 931.589.311 | 1.219.589.311 |
| PODER EXECUTIVO | | 6.539.037.000 | 1.952.548.000 | 8.491.585.000 | 1.775.415.000 | 10.267.000.000 | 21.151.725.597 | 6.315.877.927 | 27.467.603.524 | 5.742.908.455 | 33.210.511.979 | 43.477.511.979 |
| 03 | PROMORAR RECIFE | 4.667.000 | 180.000.000 | 184.667.000 | | 184.667.000 | 15.096.276 | 582.243.318 | 597.339.594 | | 597.339.594 | 782.006.594 |
| 04 | GIURB | 3.880.000 | | 3.880.000 | | 3.880.000 | 12.550.579 | | 12.550.579 | | 12.550.579 | 16.430.579 |
| 05 | SRI | 2.500.000 | | 2.500.000 | | 2.500.000 | 8.086.713 | | 8.086.713 | | 8.086.713 | 10.586.713 |
| 06 | SECPAZ | 16.000.000 | | 16.000.000 | | 16.000.000 | 51.754.962 | | 51.754.962 | | 51.754.962 | 67.754.962 |
| 07 | SEDA | 2.810.000 | | 2.810.000 | | 2.810.000 | 9.089.466 | | 9.089.466 | | 9.089.466 | 11.899.466 |
| 08 | GCR | 4.330.000 | | 4.330.000 | | 4.330.000 | 14.006.187 | | 14.006.187 | | 14.006.187 | 18.336.187 |
| 09 | AESP | 9.420.000 | | 9.420.000 | | 9.420.000 | 30.470.734 | | 30.470.734 | | 30.470.734 | 39.890.734 |
| 10 | GAB. PREF. | 12.985.000 | | 12.985.000 | | 12.985.000 | 42.002.387 | | 42.002.387 | | 42.002.387 | 54.987.387 |
| 11 | ESPORTES | 37.500.000 | 1.000.000 | 38.500.000 | | 38.500.000 | 121.300.691 | 3.234.686 | 124.535.377 | | 124.535.377 | 163.035.377 |
| 12 | GAB. VICE PREF. | 5.430.000 | | 5.430.000 | | 5.430.000 | 17.564.339 | | 17.564.339 | | 17.564.339 | 22.994.339 |
| 13 | PGM | 53.950.000 | | 53.950.000 | | 53.950.000 | 174.511.261 | | 174.511.261 | | 174.511.261 | 228.461.261 |
| 14 | SEDUC | 1.115.115.000 | 848.168.000 | 1.963.283.000 | | 1.963.283.000 | 3.607.045.881 | 2.743.556.394 | 6.350.602.275 | | 6.350.602.275 | 8.313.885.275 |
| 15 | SEFIN | 113.700.000 | 5.000.000 | 118.700.000 | | 118.700.000 | 367.783.697 | 16.173.426 | 383.957.123 | | 383.957.123 | 502.657.123 |
| 16 | GABCOM | 4.460.000 | | 4.460.000 | | 4.460.000 | 14.426.695 | | 14.426.695 | | 14.426.695 | 18.886.695 |
| 17 | SECTI | 4.210.000 | | 4.210.000 | | 4.210.000 | 13.618.025 | | 13.618.025 | | 13.618.025 | 17.828.025 |
| 18 | SESAU | 3.000 | | 3.000 | | 3.000 | 9.704 | | 9.704 | | 9.704 | 12.704 |
| 19 | STQP | 23.620.000 | 2.000.000 | 25.620.000 | | 25.620.000 | 76.403.261 | 6.469.370 | 82.872.631 | | 82.872.631 | 108.492.631 |
| 20 | SEINFRA | 13.400.000 | 7.500.000 | 20.900.000 | | 20.900.000 | 43.344.781 | 24.260.138 | 67.604.919 | | 67.604.919 | 88.504.919 |
| 21 | SDEC | 6.110.000 | 4.500.000 | 10.610.000 | | 10.610.000 | 19.763.926 | 14.556.083 | 34.320.009 | | 34.320.009 | 44.930.009 |
| 22 | SEMUL | 12.943.000 | 100.000 | 13.043.000 | | 13.043.000 | 41.866.530 | 323.469 | 42.189.999 | | 42.189.999 | 55.232.999 |
| 23 | SESAN | 18.410.000 | 75.375.000 | 93.785.000 | | 93.785.000 | 59.550.553 | 243.814.390 | 303.364.943 | | 303.364.943 | 397.149.943 |
| 24 | CGM | 15.175.000 | | 15.175.000 | | 15.175.000 | 49.086.347 | | 49.086.347 | | 49.086.347 | 64.261.347 |
| 25 | SEAPS | 97.670.000 | | 97.670.000 | | 97.670.000 | 315.931.693 | | 315.931.693 | | 315.931.693 | 413.601.693 |
| 26 | SEPE | 16.095.000 | 160.000.000 | 176.095.000 | | 176.095.000 | 52.062.257 | 517.549.616 | 569.611.873 | | 569.611.873 | 745.706.873 |
| 27 | SEPLAG | 40.600.000 | | 40.600.000 | | 40.600.000 | 131.328.215 | | 131.328.215 | | 131.328.215 | 171.928.215 |
| 28 | RBRI | 20.000 | | 20.000 | | 20.000 | 64.693 | | 64.693 | | 64.693 | 84.693 |
| 29 | SAS | 57.455.000 | 2.525.000 | 59.980.000 | | 59.980.000 | 185.848.834 | 8.167.580 | 194.016.414 | | 194.016.414 | 253.996.414 |
| 30 | SDHJ | 9.700.000 | 15.760.000 | 25.460.000 | | 25.460.000 | 31.376.446 | 50.978.637 | 82.355.083 | | 82.355.083 | 107.815.083 |
| 31 | SAD | 86.185.000 | 1.290.000 | 87.475.000 | 5.420.000 | 5.420.000 | 278.781.336 | 4.172.744 | 282.954.080 | 17.531.994 | 300.486.074 | 393.381.074 |

DEMONSTRATIVO DA DESPESA POR UNIDADES ORÇAMENTÁRIAS

R\$ 1,00

| R\$ 1,00 | | | | | | | | | | | | |
|-------------------|---|---------------------|---------------|---------------|---------------------------|---------------|---------------------|---------------|----------------|---------------------------|----------------|----------------|
| CÓDIGO | PROGRAMA PROJETO/ATIVIDADE/OPERAÇÃO ESPECIAL | 2026 | | | | | 2027-2029 | | | | | TOTAL GERAL |
| | | RECURSOS DO TESOURO | | | RECURSOS OUTRAS FONTES | TOTAL | RECURSOS DO TESOURO | | | RECURSOS OUTRAS FONTES | TOTAL | |
| | | ORDINÁRIOS | OUTROS | TOTAL | | | ORDINÁRIOS | OUTROS | TOTAL | | | |
| 32 | SECULT | 22.610.000 | | 22.610.000 | | 22.610.000 | 73.136.230 | | 73.136.230 | | 73.136.230 | 95.746.230 |
| 34 | SEDUL | 177.110.000 | | 177.110.000 | | 177.110.000 | 572.895.078 | | 572.895.078 | | 572.895.078 | 750.005.078 |
| 35 | SETUL | 40.661.000 | 3.000.000 | 43.661.000 | | 43.661.000 | 131.525.531 | 9.704.055 | 141.229.586 | | 141.229.586 | 184.890.586 |
| 36 | GAB. IMP. | 7.775.000 | | 7.775.000 | | 7.775.000 | 25.149.677 | | 25.149.677 | | 25.149.677 | 32.924.677 |
| 37 | SEHAB | 26.085.000 | 32.000.000 | 58.085.000 | | 58.085.000 | 84.376.762 | 103.509.923 | 187.886.685 | | 187.886.685 | 245.971.685 |
| 38 | SEOPS | 224.055.000 | 51.610.000 | 275.665.000 | | 275.665.000 | 724.747.372 | 166.942.099 | 891.689.471 | | 891.689.471 | 1.167.354.471 |
| 39 | SEMA | 20.490.000 | 3.000.000 | 23.490.000 | | 23.490.000 | 66.278.698 | 9.704.055 | 75.982.753 | | 75.982.753 | 99.472.753 |
| 80 | EGM | 1.066.560.000 | | 1.066.560.000 | | 1.066.560.000 | 3.449.985.745 | | 3.449.985.745 | | 3.449.985.745 | 4.516.545.745 |
| TOTAL ADM. DIRETA | | 3.661.689.000 | 1.392.828.000 | 5.054.517.000 | 5.420.000 | 5.059.937.000 | 11.844.410.873 | 4.505.359.983 | 16.349.770.856 | 17.531.994 | 16.367.302.850 | 21.427.239.850 |

DEMONSTRATIVO DA DESPESA POR UNIDADES ORÇAMENTÁRIAS

R\$ 1,00

| CÓDIGO | ORGÃO | 2026 | | | | | 2027-2029 | | | | | | TOTAL GERAL |
|--------|------------------|---------------------|-------------|---------------|---------------------------|---------------|---------------------|-------------|---------------|---------------------------|---------------|---------------|-------------|
| | | RECURSOS DO TESOURO | | | RECURSOS OUTRAS FONTES | TOTAL | RECURSOS DO TESOURO | | | RECURSOS OUTRAS FONTES | TOTAL | | |
| | | ORDINÁRIOS | OUTROS | TOTAL | | | ORDINÁRIOS | OUTROS | TOTAL | | | | |
| 4301 | FUNDEC | 1.300.000 | | 1.300.000 | | 1.300.000 | 4.205.090 | | 4.205.090 | | 4.205.090 | 5.505.090 | |
| 4302 | FEAPMR | 6.000.000 | | 6.000.000 | | 6.000.000 | 19.408.111 | | 19.408.111 | | 19.408.111 | 25.408.111 | |
| 4303 | FEHA | 10.000 | | 10.000 | | 10.000 | 32.347 | | 32.347 | | 32.347 | 42.347 | |
| 4502 | FEIAT | 1.150.000 | | 1.150.000 | | 1.150.000 | 3.719.888 | | 3.719.888 | | 3.719.888 | 4.869.888 | |
| 4701 | EMPREL | 87.770.000 | 1.050.000 | 88.820.000 | | 88.820.000 | 283.908.312 | 3.396.419 | 287.304.731 | | 287.304.731 | 376.124.731 | |
| 4702 | FMFE | 6.510.000 | | 6.510.000 | | 6.510.000 | 21.057.800 | | 21.057.800 | | 21.057.800 | 27.567.800 | |
| 4801 | FMS | 1.183.855.000 | 6.000.000 | 1.189.855.000 | 812.520.000 | 2.002.375.000 | 3.829.398.134 | 19.408.111 | 3.848.806.245 | 2.628.246.340 | 6.477.052.585 | 8.479.427.585 | |
| 4901 | FUNDO RECIFE SOL | 65.000 | | 65.000 | | 65.000 | 210.254 | | 210.254 | | 210.254 | 275.254 | |
| 4903 | FT RECIFE | 35.000 | 10.000 | 45.000 | | 45.000 | 113.214 | 32.346 | 145.560 | | 145.560 | 190.560 | |
| 5008 | PREZEIS | 800.000 | | 800.000 | | 800.000 | 2.587.748 | | 2.587.748 | | 2.587.748 | 3.387.748 | |
| 5010 | EMLURB | 764.735.000 | 228.380.000 | 993.115.000 | | 993.115.000 | 2.473.676.915 | 738.737.384 | 3.212.414.299 | | 3.212.414.299 | 4.205.529.299 | |
| 5011 | URB RECIFE | 370.195.000 | 296.450.000 | 666.645.000 | 5.000.000 | 671.645.000 | 1.197.464.253 | 958.922.398 | 2.156.386.651 | 16.173.426 | 2.172.560.077 | 2.844.205.077 | |
| 5103 | FRBR | 10.000 | | 10.000 | | 10.000 | 32.347 | | 32.347 | | 32.347 | 42.347 | |
| 5201 | FMPM | 50.000 | | 50.000 | | 50.000 | 161.734 | | 161.734 | | 161.734 | 211.734 | |
| 5302 | FMSAN | 3.360.000 | 5.700.000 | 9.060.000 | | 9.060.000 | 10.868.542 | 18.437.705 | 29.306.247 | | 29.306.247 | 38.366.247 | |
| 5601 | FEM | | | | 20.000 | 20.000 | | | | 64.694 | 64.694 | 84.694 | |
| 5901 | FMAS | 93.314.000 | 9.600.000 | 102.914.000 | 17.240.000 | 120.154.000 | 301.841.407 | 31.052.977 | 332.894.384 | 55.765.972 | 388.660.356 | 508.814.356 | |
| 6001 | FMCA | 1.040.000 | | 1.040.000 | 5.000.000 | 6.040.000 | 3.364.073 | | 3.364.073 | 16.173.425 | 19.537.498 | 25.577.498 | |
| 6002 | FMDH | 10.000 | | 10.000 | | 10.000 | 32.347 | | 32.347 | | 32.347 | 42.347 | |
| 6003 | FMDPI | | | | 22.985.000 | 22.985.000 | | | | 74.349.237 | 74.349.237 | 97.334.237 | |
| 6004 | FMJ | 30.000 | | 30.000 | | 30.000 | 97.041 | | 97.041 | | 97.041 | 127.041 | |
| 6101 | AMPASS | 49.320.000 | | 49.320.000 | 66.800.000 | 116.120.000 | 159.534.670 | | 159.534.670 | 216.076.966 | 375.611.636 | 491.731.636 | |
| 6102 | RECIPREV | | | | 546.340.000 | 546.340.000 | | | | 1.767.237.859 | 1.767.237.859 | 2.313.577.859 | |
| 6103 | RECIFIN | 316.910.000 | | 316.910.000 | 290.110.000 | 607.020.000 | 1.025.104.056 | | 1.025.104.056 | 938.414.495 | 1.963.518.551 | 2.570.538.551 | |
| 6201 | FCCR | 122.892.000 | 4.280.000 | 127.172.000 | 3.980.000 | 131.152.000 | 397.516.923 | 13.844.452 | 411.361.375 | 12.874.047 | 424.235.422 | 555.387.422 | |
| 6202 | FIC | 7.500.000 | | 7.500.000 | | 7.500.000 | 24.260.138 | | 24.260.138 | | 24.260.138 | 31.760.138 | |
| 6401 | FMMA | 4.360.000 | 8.000.000 | 12.360.000 | | 12.360.000 | 14.103.228 | 25.877.481 | 39.980.709 | | 39.980.709 | 52.340.709 | |
| 6402 | FLCU | 930.000 | | 930.000 | | 930.000 | 3.008.258 | | 3.008.258 | | 3.008.258 | 3.938.258 | |
| 6403 | FDU | 385.000 | | 385.000 | | 385.000 | 1.245.354 | | 1.245.354 | | 1.245.354 | 1.630.354 | |
| 6701 | FMHIS | 110.000 | | 110.000 | | 110.000 | 355.815 | | 355.815 | | 355.815 | 465.815 | |
| 6801 | CTTU | 88.642.000 | | 88.642.000 | | 88.642.000 | 286.728.958 | | 286.728.958 | | 286.728.958 | 375.370.958 | |
| 6802 | CONVIVA | 53.110.000 | 250.000 | 53.360.000 | | 53.360.000 | 171.794.127 | 808.671 | 172.602.798 | | 172.602.798 | 225.962.798 | |

DEMONSTRATIVO DA DESPESA POR UNIDADES ORÇAMENTÁRIAS

R\$ 1,00

| CÓDIGO | PROGRAMA PROJETO/ATIVIDADE/OPERAÇÃO ESPECIAL | 2026 | | | | | 2027-2029 | | | | | TOTAL GERAL |
|-------------|---|---------------------|---------------|---------------|---------------|----------------|---------------------|---------------|----------------|---------------|----------------|----------------|
| | | RECURSOS DO TESOURO | | | RECURSOS | TOTAL | RECURSOS DO TESOURO | | | RECURSOS | TOTAL | |
| | | ORDINÁRIOS | OUTROS | TOTAL | OUTRAS FONTES | | ORDINÁRIOS | OUTROS | TOTAL | OUTRAS FONTES | | |
| 6803 | FGTTU | 950.000 | | 950.000 | | 950.000 | 3.072.951 | | 3.072.951 | | 3.072.951 | 4.022.951 |
| TOTAL GERAL | | 6.827.037.000 | 1.952.548.000 | 8.779.585.000 | 1.775.415.000 | 10.555.000.000 | 22.083.314.908 | 6.315.877.927 | 28.399.192.835 | 5.742.908.455 | 34.142.101.290 | 44.697.101.290 |



Demonstrativo da Despesa por Unidade Orçamentária e Programas

- Poder Legislativo
- Poder Executivo



Poder Legislativo

DEMONSTRATIVO DA DESPESA POR UNIDADE ORÇAMENTÁRIA E PROGRAMA

0101 - CÂMARA MUNICIPAL DO RECIFE

R\$ 1,00

| CÓDIGO | PROGRAMA PROJETO/ATIVIDADE/OPERAÇÃO ESPECIAL | 2026 | | | | 2027-2029 | | | | | | TOTAL GERAL |
|--------|--|---------------------|--------|-------------|---------------------------|-------------|---------------------|--------|-------------|---------------------------|-------------|---------------|
| | | RECURSOS DO TESOURO | | | RECURSOS OUTRAS FONTES | TOTAL | RECURSOS DO TESOURO | | | RECURSOS OUTRAS FONTES | TOTAL | |
| | | ORDINÁRIOS | OUTROS | TOTAL | | | ORDINÁRIOS | OUTROS | TOTAL | | | |
| 4.101 | AÇÃO LEGISLATIVA | 83.520.000 | | 83.520.000 | | 83.520.000 | 270.160.900 | | 270.160.900 | | 270.160.900 | 353.680.900 |
| 1.034 | IMPLANTAÇÃO DA NOVA SEDE DA CÂMARA MUNICIPAL DO RECIFE (LEI 17.853/2012) | 10.000 | | 10.000 | | 10.000 | 32.347 | | 32.347 | | 32.347 | 42.347 |
| 1.041 | ABERTURA DE NOVO CONCURSO PARA CÂMARA MUNICIPAL DO RECIFE | 10.000 | | 10.000 | | 10.000 | 32.347 | | 32.347 | | 32.347 | 42.347 |
| 2.001 | DESENVOLVIMENTO DE ATIVIDADES LEGISLATIVAS | 83.500.000 | | 83.500.000 | | 83.500.000 | 270.096.206 | | 270.096.206 | | 270.096.206 | 353.596.206 |
| 4.102 | GESTÃO ADMINISTRATIVA DA CÂMARA MUNICIPAL DO RECIFE | 174.270.000 | | 174.270.000 | | 174.270.000 | 563.708.573 | | 563.708.573 | | 563.708.573 | 737.978.573 |
| 2.002 | APOIO ADMINISTRATIVO ÀS AÇÕES DA CÂMARA MUNICIPAL DO RECIFE | 174.270.000 | | 174.270.000 | | 174.270.000 | 563.708.573 | | 563.708.573 | | 563.708.573 | 737.978.573 |
| 4.103 | GESTÃO DOS ENCARGOS DA CÂMARA MUNICIPAL DO RECIFE | 30.210.000 | | 30.210.000 | | 30.210.000 | 97.719.838 | | 97.719.838 | | 97.719.838 | 127.929.838 |
| 2.154 | ENCARGOS COM BENEFÍCIOS AOS SERVIDORES DA CÂMARA MUNICIPAL DO RECIFE | 400.000 | | 400.000 | | 400.000 | 1.293.874 | | 1.293.874 | | 1.293.874 | 1.693.874 |
| 9.016 | ENCARGOS COM PENSIONISTAS DA CÂMARA MUNICIPAL DO RECIFE | 100.000 | | 100.000 | | 100.000 | 323.469 | | 323.469 | | 323.469 | 423.469 |
| 9.019 | ENCARGOS COM A PREVIDÊNCIA SOCIAL DOS SERVIDORES DA CÂMARA MUNICIPAL DO RECIFE - REGIME PRÓPRIO | 2.600.000 | | 2.600.000 | | 2.600.000 | 8.410.181 | | 8.410.181 | | 8.410.181 | 11.010.181 |
| 9.020 | ENCARGOS COM A PREVIDÊNCIA SOCIAL DOS SERVIDORES DA CÂMARA MUNICIPAL DO RECIFE - REGIME GERAL | 27.000.000 | | 27.000.000 | | 27.000.000 | 87.336.498 | | 87.336.498 | | 87.336.498 | 114.336.498 |
| 9.023 | CONTRIBUIÇÃO PREVIDENCIÁRIA EM REGIME DE PARCELAMENTO DE DÉBITOS DA CÂMARA MUNICIPAL DO RECIFE | 10.000 | | 10.000 | | 10.000 | 32.347 | | 32.347 | | 32.347 | 42.347 |
| 9.024 | ENCARGOS COM A PREVIDÊNCIA COMPLEMENTAR DOS PARLAMENTARES E SERVIDORES DA CÂMARA MUNICIPAL DO RECIFE | 100.000 | | 100.000 | | 100.000 | 323.469 | | 323.469 | | 323.469 | 423.469 |
| TOTAL | | 288.000.000 | | 288.000.000 | | 288.000.000 | 931.589.311 | | 931.589.311 | | 931.589.311 | 1.219.589.311 |



Poder Executivo

Administração Direta

DEMONSTRATIVO DA DESPESA POR UNIDADE ORÇAMENTÁRIA E PROGRAMA

0301 - GAB. DE GER. DO PROG. REQUALIF. E RESILIÊNCIA URB. EM ÁREAS DE VULNER. SOCIOAMB.-PROMORAR RECIFE - ADM. DIRETA

R\$ 1,00

| CÓDIGO | PROGRAMA PROJETO/ATIVIDADE/OPERAÇÃO ESPECIAL | 2026 | | | | 2027-2029 | | | | | TOTAL GERAL | |
|--------|--|---------------------|-------------|-------------|---------------------------|-------------|---------------------|-------------|-------------|---------------------------|-------------|-------------|
| | | RECURSOS DO TESOURO | | | RECURSOS OUTRAS FONTES | TOTAL | RECURSOS DO TESOURO | | | RECURSOS OUTRAS FONTES | | TOTAL |
| | | ORDINÁRIOS | OUTROS | TOTAL | | | ORDINÁRIOS | OUTROS | TOTAL | | | |
| 1.325 | REQUALIFICAÇÃO E RESILIÊNCIA URBANA EM ÁREAS DE VULNERABILIDADE SOCIOAMBIENTAL | | 180.000.000 | 180.000.000 | | 180.000.000 | | 582.243.318 | 582.243.318 | | 582.243.318 | 762.243.318 |
| 1.028 | AMPLIAÇÃO E MELHORIA DA INFRAESTRUTURA URBANA | | 180.000.000 | 180.000.000 | | 180.000.000 | | 582.243.318 | 582.243.318 | | 582.243.318 | 762.243.318 |
| 2.160 | GESTÃO DAS POLÍTICAS MUNICIPAIS | 4.310.000 | | 4.310.000 | | 4.310.000 | 13.941.493 | | 13.941.493 | | 13.941.493 | 18.251.493 |
| 2.328 | COORDENAÇÃO, SUPERVISÃO E EXECUÇÃO DO PROGRAMA PROMORAR | 4.310.000 | | 4.310.000 | | 4.310.000 | 13.941.493 | | 13.941.493 | | 13.941.493 | 18.251.493 |
| 2.161 | GESTÃO ADMINISTRATIVA DOS ÓRGÃOS, ENTIDADES E FUNDOS MUNICIPAIS | 357.000 | | 357.000 | | 357.000 | 1.154.783 | | 1.154.783 | | 1.154.783 | 1.511.783 |
| 2.723 | APOIO ADMINISTRATIVO ÀS AÇÕES DA UNIDADE ORÇAMENTÁRIA | 357.000 | | 357.000 | | 357.000 | 1.154.783 | | 1.154.783 | | 1.154.783 | 1.511.783 |
| TOTAL | | 4.667.000 | 180.000.000 | 184.667.000 | | 184.667.000 | 15.096.276 | 582.243.318 | 597.339.594 | | 597.339.594 | 782.006.594 |

| DEMONSTRATIVO DA DESPESA POR UNIDADE ORÇAMENTÁRIA E PROGRAMA | | | | | | | | | | | | |
|--|---|---------------------|--------|-----------|---------------------------|-----------|---------------------|--------|------------|---------------------------|-------------|------------|
| 0401 - GABINETE DE INOVAÇÃO URBANA - GIURB | | | | | | | | | | | | |
| R\$ 1,00 | | | | | | | | | | | | |
| CÓDIGO | PROGRAMA PROJETO/ATIVIDADE/OPERAÇÃO ESPECIAL | 2026 | | | | 2027-2029 | | | | | TOTAL GERAL | |
| | | RECURSOS DO TESOURO | | | RECURSOS OUTRAS FONTES | TOTAL | RECURSOS DO TESOURO | | | RECURSOS OUTRAS FONTES | | TOTAL |
| | | ORDINÁRIOS | OUTROS | TOTAL | | | ORDINÁRIOS | OUTROS | TOTAL | | | |
| 2.160 | GESTÃO DAS POLÍTICAS MUNICIPAIS | 3.870.000 | | 3.870.000 | | 3.870.000 | 12.518.232 | | 12.518.232 | | 12.518.232 | 16.388.232 |
| 2.072 | COORDENAÇÃO, SUPERVISÃO E EXECUÇÃO DAS POLÍTICAS DE INOVAÇÃO URBANA | 3.870.000 | | 3.870.000 | | 3.870.000 | 12.518.232 | | 12.518.232 | | 12.518.232 | 16.388.232 |
| 2.161 | GESTÃO ADMINISTRATIVA DOS ÓRGÃOS, ENTIDADES E FUNDOS MUNICIPAIS | 10.000 | | 10.000 | | 10.000 | 32.347 | | 32.347 | | 32.347 | 42.347 |
| 2.723 | APOIO ADMINISTRATIVO ÀS AÇÕES DA UNIDADE ORÇAMENTÁRIA | 10.000 | | 10.000 | | 10.000 | 32.347 | | 32.347 | | 32.347 | 42.347 |
| T O T A L | | 3.880.000 | | 3.880.000 | | 3.880.000 | 12.550.579 | | 12.550.579 | | 12.550.579 | 16.430.579 |

| DEMONSTRATIVO DA DESPESA POR UNIDADE ORÇAMENTÁRIA E PROGRAMA | | | | | | | | | | | | |
|---|--|---------------------|--------|-----------|---------------------------|-----------|---------------------|--------|-----------|---------------------------|-------------|------------|
| 0501 - SECRETARIA DE RELAÇÕES INSTITUCIONAIS - ADMINISTRAÇÃO DIRETA | | | | | | | | | | | | |
| R\$ 1,00 | | | | | | | | | | | | |
| CÓDIGO | PROGRAMA PROJETO/ATIVIDADE/OPERAÇÃO ESPECIAL | 2026 | | | | 2027-2029 | | | | | TOTAL GERAL | |
| | | RECURSOS DO TESOURO | | | RECURSOS OUTRAS FONTES | TOTAL | RECURSOS DO TESOURO | | | RECURSOS OUTRAS FONTES | | TOTAL |
| | | ORDINÁRIOS | OUTROS | TOTAL | | | ORDINÁRIOS | OUTROS | TOTAL | | | |
| 2.160 | GESTÃO DAS POLÍTICAS MUNICIPAIS | 2.000.000 | | 2.000.000 | | 2.000.000 | 6.469.370 | | 6.469.370 | | 6.469.370 | 8.469.370 |
| 2.064 | ASSESSORAMENTO GOVERNAMENTAL | 2.000.000 | | 2.000.000 | | 2.000.000 | 6.469.370 | | 6.469.370 | | 6.469.370 | 8.469.370 |
| 2.161 | GESTÃO ADMINISTRATIVA DOS ÓRGÃOS, ENTIDADES E FUNDOS MUNICIPAIS | 500.000 | | 500.000 | | 500.000 | 1.617.343 | | 1.617.343 | | 1.617.343 | 2.117.343 |
| 2.723 | APOIO ADMINISTRATIVO ÀS AÇÕES DA UNIDADE ORÇAMENTÁRIA | 500.000 | | 500.000 | | 500.000 | 1.617.343 | | 1.617.343 | | 1.617.343 | 2.117.343 |
| TOTAL | | 2.500.000 | | 2.500.000 | | 2.500.000 | 8.086.713 | | 8.086.713 | | 8.086.713 | 10.586.713 |

DEMONSTRATIVO DA DESPESA POR UNIDADE ORÇAMENTÁRIA E PROGRAMA

0601 - SECRETARIA DE CIDADANIA E CULTURA DE PAZ - ADMINISTRAÇÃO DIRETA

R\$ 1,00

R\$ 1,00

| CÓDIGO | PROGRAMA PROJETO/ATIVIDADE/OPERAÇÃO ESPECIAL | 2026 | | | | | 2027-2029 | | | | | TOTAL GERAL |
|-----------|--|---------------------|--------|------------|---------------------------|------------|---------------------|--------|------------|---------------------------|------------|-------------|
| | | RECURSOS DO TESOURO | | | RECURSOS OUTRAS FONTES | TOTAL | RECURSOS DO TESOURO | | | RECURSOS OUTRAS FONTES | TOTAL | |
| | | ORDINÁRIOS | OUTROS | TOTAL | | | ORDINÁRIOS | OUTROS | TOTAL | | | |
| 1.252 | GESTÃO DA POLÍTICA INTEGRADA DE PREVENÇÃO À VIOLÊNCIA E PROMOÇÃO DA CULTURA DE PAZ | 8.000.000 | | 8.000.000 | | 8.000.000 | 25.877.481 | | 25.877.481 | | 25.877.481 | 33.877.481 |
| 2.093 | ESTRUTURAÇÃO E MANUTENÇÃO DOS CENTROS COMUNITÁRIOS DA PAZ - COMPAZ | 8.000.000 | | 8.000.000 | | 8.000.000 | 25.877.481 | | 25.877.481 | | 25.877.481 | 33.877.481 |
| 2.160 | GESTÃO DAS POLÍTICAS MUNICIPAIS | 7.000.000 | | 7.000.000 | | 7.000.000 | 22.642.796 | | 22.642.796 | | 22.642.796 | 29.642.796 |
| 2.251 | COORDENAÇÃO, SUPERVISÃO E EXECUÇÃO DAS POLÍTICAS DE CIDADANIA E CULTURA DE PAZ | 7.000.000 | | 7.000.000 | | 7.000.000 | 22.642.796 | | 22.642.796 | | 22.642.796 | 29.642.796 |
| 2.161 | GESTÃO ADMINISTRATIVA DOS ÓRGÃOS, ENTIDADES E FUNDOS MUNICIPAIS | 1.000.000 | | 1.000.000 | | 1.000.000 | 3.234.685 | | 3.234.685 | | 3.234.685 | 4.234.685 |
| 2.723 | APOIO ADMINISTRATIVO ÀS AÇÕES DA UNIDADE ORÇAMENTÁRIA | 1.000.000 | | 1.000.000 | | 1.000.000 | 3.234.685 | | 3.234.685 | | 3.234.685 | 4.234.685 |
| T O T A L | | 16.000.000 | | 16.000.000 | | 16.000.000 | 51.754.962 | | 51.754.962 | | 51.754.962 | 67.754.962 |

DEMONSTRATIVO DA DESPESA POR UNIDADE ORÇAMENTÁRIA E PROGRAMA

0701 - GABINETE DE PROTEÇÃO E DEFESA DOS ANIMAIS - ADMINISTRAÇÃO DIRETA

R\$ 1,00

| R\$ 1,00 | | | | | | | | | | | | |
|----------|---|---------------------|--------|-----------|---------------------------|-----------|---------------------|--------|-----------|---------------------------|-----------|-------------|
| CÓDIGO | PROGRAMA PROJETO/ATIVIDADE/OPERAÇÃO ESPECIAL | 2026 | | | | 2027-2029 | | | | | | TOTAL GERAL |
| | | RECURSOS DO TESOURO | | | RECURSOS OUTRAS FONTES | TOTAL | RECURSOS DO TESOURO | | | RECURSOS OUTRAS FONTES | TOTAL | |
| | | ORDINÁRIOS | OUTROS | TOTAL | | | ORDINÁRIOS | OUTROS | TOTAL | | | |
| 1.250 | FORTALECIMENTO DAS POLÍTICAS PARA PROTEÇÃO ANIMAL | 10.000 | | 10.000 | | 10.000 | 32.347 | | 32.347 | | 32.347 | 42.347 |
| 2.111 | AMPLIAÇÃO E FORTALECIMENTO DO PROGRAMA DE PROTEÇÃO ANIMAL | 10.000 | | 10.000 | | 10.000 | 32.347 | | 32.347 | | 32.347 | 42.347 |
| 2.160 | GESTÃO DAS POLÍTICAS MUNICIPAIS | 2.790.000 | | 2.790.000 | | 2.790.000 | 9.024.772 | | 9.024.772 | | 9.024.772 | 11.814.772 |
| 2.026 | COORDENAÇÃO, SUPERVISÃO E EXECUÇÃO DA POLÍTICA DE PROTEÇÃO ANIMAL | 2.790.000 | | 2.790.000 | | 2.790.000 | 9.024.772 | | 9.024.772 | | 9.024.772 | 11.814.772 |
| 2.161 | GESTÃO ADMINISTRATIVA DOS ÓRGÃOS, ENTIDADES E FUNDOS MUNICIPAIS | 10.000 | | 10.000 | | 10.000 | 32.347 | | 32.347 | | 32.347 | 42.347 |
| 2.723 | APOIO ADMINISTRATIVO ÀS AÇÕES DA UNIDADE ORÇAMENTÁRIA | 10.000 | | 10.000 | | 10.000 | 32.347 | | 32.347 | | 32.347 | 42.347 |
| TOTAL | | 2.810.000 | | 2.810.000 | | 2.810.000 | 9.089.466 | | 9.089.466 | | 9.089.466 | 11.899.466 |

DEMONSTRATIVO DA DESPESA POR UNIDADE ORÇAMENTÁRIA E PROGRAMA

0801 - GABINETE DO CENTRO DO RECIFE - ADMINISTRAÇÃO DIRETA

R\$ 1,00

| CÓDIGO | PROGRAMA PROJETO/ATIVIDADE/OPERAÇÃO ESPECIAL | 2026 | | | | | 2027-2029 | | | | | TOTAL GERAL |
|--------|--|---------------------|--------|-----------|---------------------------|-----------|---------------------|--------|------------|---------------------------|------------|-------------|
| | | RECURSOS DO TESOURO | | | RECURSOS OUTRAS FONTES | TOTAL | RECURSOS DO TESOURO | | | RECURSOS OUTRAS FONTES | TOTAL | |
| | | ORDINÁRIOS | OUTROS | TOTAL | | | ORDINÁRIOS | OUTROS | TOTAL | | | |
| 2.160 | GESTÃO DAS POLÍTICAS MUNICIPAIS | 2.630.000 | | 2.630.000 | | 2.630.000 | 8.507.222 | | 8.507.222 | | 8.507.222 | 11.137.222 |
| 2.874 | COORDENAÇÃO, SUPERVISÃO E EXECUÇÃO DAS POLÍTICAS DO GABINETE DO CENTRO DO RECIFE | 2.630.000 | | 2.630.000 | | 2.630.000 | 8.507.222 | | 8.507.222 | | 8.507.222 | 11.137.222 |
| 2.161 | GESTÃO ADMINISTRATIVA DOS ÓRGÃOS, ENTIDADES E FUNDOS MUNICIPAIS | 1.700.000 | | 1.700.000 | | 1.700.000 | 5.498.965 | | 5.498.965 | | 5.498.965 | 7.198.965 |
| 2.723 | APOIO ADMINISTRATIVO ÀS AÇÕES DA UNIDADE ORÇAMENTÁRIA | 1.700.000 | | 1.700.000 | | 1.700.000 | 5.498.965 | | 5.498.965 | | 5.498.965 | 7.198.965 |
| TOTAL | | 4.330.000 | | 4.330.000 | | 4.330.000 | 14.006.187 | | 14.006.187 | | 14.006.187 | 18.336.187 |

DEMONSTRATIVO DA DESPESA POR UNIDADE ORÇAMENTÁRIA E PROGRAMA

0901 - ASSESSORIA ESPECIAL DO PREFEITO DO RECIFE - ADMINISTRAÇÃO DIRETA

R\$ 1,00

| CÓDIGO | PROGRAMA PROJETO/ATIVIDADE/OPERAÇÃO ESPECIAL | 2026 | | | | 2027-2029 | | | | | TOTAL GERAL | |
|--------|--|---------------------|--------|-----------|---------------------------|-----------|---------------------|--------|------------|---------------------------|-------------|------------|
| | | RECURSOS DO TESOURO | | | RECURSOS OUTRAS FONTES | TOTAL | RECURSOS DO TESOURO | | | RECURSOS OUTRAS FONTES | | TOTAL |
| | | ORDINÁRIOS | OUTROS | TOTAL | | | ORDINÁRIOS | OUTROS | TOTAL | | | |
| 2.160 | GESTÃO DAS POLÍTICAS MUNICIPAIS | 8.820.000 | | 8.820.000 | | 8.820.000 | 28.529.923 | | 28.529.923 | | 28.529.923 | 37.349.923 |
| 2.064 | ASSESSORAMENTO GOVERNAMENTAL | 8.820.000 | | 8.820.000 | | 8.820.000 | 28.529.923 | | 28.529.923 | | 28.529.923 | 37.349.923 |
| 2.161 | GESTÃO ADMINISTRATIVA DOS ÓRGÃOS, ENTIDADES E FUNDOS MUNICIPAIS | 600.000 | | 600.000 | | 600.000 | 1.940.811 | | 1.940.811 | | 1.940.811 | 2.540.811 |
| 2.723 | APOIO ADMINISTRATIVO ÀS AÇÕES DA UNIDADE ORÇAMENTÁRIA | 600.000 | | 600.000 | | 600.000 | 1.940.811 | | 1.940.811 | | 1.940.811 | 2.540.811 |
| TOTAL | | 9.420.000 | | 9.420.000 | | 9.420.000 | 30.470.734 | | 30.470.734 | | 30.470.734 | 39.890.734 |

| DEMONSTRATIVO DA DESPESA POR UNIDADE ORÇAMENTÁRIA E PROGRAMA | | | | | | | | | | | | |
|--|---|---------------------|--------|------------|---------------------------|------------|---------------------|--------|------------|---------------------------|-------------|------------|
| 1001 - GABINETE DO PREFEITO - ADMINISTRAÇÃO DIRETA | | | | | | | | | | | | |
| R\$ 1,00 | | | | | | | | | | | | |
| CÓDIGO | PROGRAMA PROJETO/ATIVIDADE/OPERAÇÃO ESPECIAL | 2026 | | | | 2027-2029 | | | | | TOTAL GERAL | |
| | | RECURSOS DO TESOURO | | | RECURSOS OUTRAS FONTES | TOTAL | RECURSOS DO TESOURO | | | RECURSOS OUTRAS FONTES | | TOTAL |
| | | ORDINÁRIOS | OUTROS | TOTAL | | | ORDINÁRIOS | OUTROS | TOTAL | | | |
| 2.160 | GESTÃO DAS POLÍTICAS MUNICIPAIS | 11.040.000 | | 11.040.000 | | 11.040.000 | 35.710.924 | | 35.710.924 | | 35.710.924 | 46.750.924 |
| 2.064 | ASSESSORAMENTO GOVERNAMENTAL | 11.040.000 | | 11.040.000 | | 11.040.000 | 35.710.924 | | 35.710.924 | | 35.710.924 | 46.750.924 |
| 2.161 | GESTÃO ADMINISTRATIVA DOS ÓRGÃOS, ENTIDADES E FUNDOS MUNICIPAIS | 1.945.000 | | 1.945.000 | | 1.945.000 | 6.291.463 | | 6.291.463 | | 6.291.463 | 8.236.463 |
| 2.017 | GERENCIAMENTO DAS JUNTAS DE SERVIÇO MILITAR | 10.000 | | 10.000 | | 10.000 | 32.347 | | 32.347 | | 32.347 | 42.347 |
| 2.723 | APOIO ADMINISTRATIVO ÀS AÇÕES DA UNIDADE ORÇAMENTÁRIA | 1.935.000 | | 1.935.000 | | 1.935.000 | 6.259.116 | | 6.259.116 | | 6.259.116 | 8.194.116 |
| T O T A L | | 12.985.000 | | 12.985.000 | | 12.985.000 | 42.002.387 | | 42.002.387 | | 42.002.387 | 54.987.387 |

DEMONSTRATIVO DA DESPESA POR UNIDADE ORÇAMENTÁRIA E PROGRAMA

1101 - SECRETARIA DE ESPORTES - ADMINISTRAÇÃO DIRETA

R\$ 1,00

| CÓDIGO | PROGRAMA PROJETO/ATIVIDADE/OPERAÇÃO ESPECIAL | 2026 | | | | | 2027-2029 | | | | | TOTAL GERAL |
|--------|--|---------------------|-----------|------------|---------------------------|------------|---------------------|-----------|-------------|---------------------------|-------------|-------------|
| | | RECURSOS DO TESOURO | | | RECURSOS OUTRAS FONTES | TOTAL | RECURSOS DO TESOURO | | | RECURSOS OUTRAS FONTES | TOTAL | |
| | | ORDINÁRIOS | OUTROS | TOTAL | | | ORDINÁRIOS | OUTROS | TOTAL | | | |
| 1.226 | PROMOÇÃO DE POLÍTICAS DE INCENTIVO AO ESPORTE E PRÁTICA DE EXERCÍCIO FÍSICO PARA PROMOÇÃO DA SAÚDE | 26.750.000 | 1.000.000 | 27.750.000 | | 27.750.000 | 86.527.826 | 3.234.686 | 89.762.512 | | 89.762.512 | 117.512.512 |
| 2.281 | MELHORIA E AMPLIAÇÃO DA REDE FÍSICA DE ESPORTE E REDE DE EXERCÍCIO FÍSICO NA SAÚDE | 190.000 | 1.000.000 | 1.190.000 | | 1.190.000 | 614.590 | 3.234.686 | 3.849.276 | | 3.849.276 | 5.039.276 |
| 2.529 | AMPLIAÇÃO, REFORMA E MELHORIA DAS INSTALAÇÕES E EQUIPAMENTOS DO GINÁSIO DE ESPORTES GERALDO MAGALHÃES - GERALDÃO | 10.000 | | 10.000 | | 10.000 | 32.347 | | 32.347 | | 32.347 | 42.347 |
| 2.863 | INCENTIVO AO ESPORTE NO RECIFE | 26.550.000 | | 26.550.000 | | 26.550.000 | 85.880.889 | | 85.880.889 | | 85.880.889 | 112.430.889 |
| 2.160 | GESTÃO DAS POLÍTICAS MUNICIPAIS | 6.440.000 | | 6.440.000 | | 6.440.000 | 20.831.372 | | 20.831.372 | | 20.831.372 | 27.271.372 |
| 2.028 | COORDENAÇÃO, SUPERVISÃO E EXECUÇÃO DA POLÍTICA DE ESPORTES | 6.440.000 | | 6.440.000 | | 6.440.000 | 20.831.372 | | 20.831.372 | | 20.831.372 | 27.271.372 |
| 2.161 | GESTÃO ADMINISTRATIVA DOS ÓRGÃOS, ENTIDADES E FUNDOS MUNICIPAIS | 4.310.000 | | 4.310.000 | | 4.310.000 | 13.941.493 | | 13.941.493 | | 13.941.493 | 18.251.493 |
| 2.723 | APOIO ADMINISTRATIVO ÀS AÇÕES DA UNIDADE ORÇAMENTÁRIA | 4.310.000 | | 4.310.000 | | 4.310.000 | 13.941.493 | | 13.941.493 | | 13.941.493 | 18.251.493 |
| TOTAL | | 37.500.000 | 1.000.000 | 38.500.000 | | 38.500.000 | 121.300.691 | 3.234.686 | 124.535.377 | | 124.535.377 | 163.035.377 |

| DEMONSTRATIVO DA DESPESA POR UNIDADE ORÇAMENTÁRIA E PROGRAMA | | | | | | | | | | | | |
|--|--|---------------------|--------|-----------|---------------------------|-----------|---------------------|--------|------------|---------------------------|-------------|------------|
| 1201 - GABINETE DO VICE-PREFEITO - ADMINISTRAÇÃO DIRETA | | | | | | | | | | | | |
| R\$ 1,00 | | | | | | | | | | | | |
| CÓDIGO | PROGRAMA PROJETO/ATIVIDADE/OPERAÇÃO ESPECIAL | 2026 | | | | 2027-2029 | | | | | TOTAL GERAL | |
| | | RECURSOS DO TESOURO | | | RECURSOS OUTRAS FONTES | TOTAL | RECURSOS DO TESOURO | | | RECURSOS OUTRAS FONTES | | TOTAL |
| | | ORDINÁRIOS | OUTROS | TOTAL | | | ORDINÁRIOS | OUTROS | TOTAL | | | |
| 2.160 | GESTÃO DAS POLÍTICAS MUNICIPAIS | 4.990.000 | | 4.990.000 | | 4.990.000 | 16.141.078 | | 16.141.078 | | 16.141.078 | 21.131.078 |
| 2.064 | ASSESSORAMENTO GOVERNAMENTAL | 4.990.000 | | 4.990.000 | | 4.990.000 | 16.141.078 | | 16.141.078 | | 16.141.078 | 21.131.078 |
| 2.161 | GESTÃO ADMINISTRATIVA DOS ÓRGÃOS, ENTIDADES E FUNDOS MUNICIPAIS | 440.000 | | 440.000 | | 440.000 | 1.423.261 | | 1.423.261 | | 1.423.261 | 1.863.261 |
| 2.723 | APOIO ADMINISTRATIVO ÀS AÇÕES DA UNIDADE ORÇAMENTÁRIA | 440.000 | | 440.000 | | 440.000 | 1.423.261 | | 1.423.261 | | 1.423.261 | 1.863.261 |
| T O T A L | | 5.430.000 | | 5.430.000 | | 5.430.000 | 17.564.339 | | 17.564.339 | | 17.564.339 | 22.994.339 |

DEMONSTRATIVO DA DESPESA POR UNIDADE ORÇAMENTÁRIA E PROGRAMA

1301 - PROCURADORIA GERAL DO MUNICÍPIO - ADMINISTRAÇÃO DIRETA

R\$ 1,00

| CÓDIGO | PROGRAMA PROJETO/ATIVIDADE/OPERAÇÃO ESPECIAL | 2026 | | | | | 2027-2029 | | | | | TOTAL GERAL |
|--------|--|---------------------|--------|------------|---------------------------|------------|---------------------|--------|-------------|---------------------------|-------------|-------------|
| | | RECURSOS DO TESOURO | | | RECURSOS OUTRAS FONTES | TOTAL | RECURSOS DO TESOURO | | | RECURSOS OUTRAS FONTES | TOTAL | |
| | | ORDINÁRIOS | OUTROS | TOTAL | | | ORDINÁRIOS | OUTROS | TOTAL | | | |
| 2.160 | GESTÃO DAS POLÍTICAS MUNICIPAIS | 49.510.000 | | 49.510.000 | | 49.510.000 | 160.149.259 | | 160.149.259 | | 160.149.259 | 209.659.259 |
| 2.030 | COORDENAÇÃO, SUPERVISÃO E EXECUÇÃO DAS POLÍTICAS MUNICIPAIS DA PROCURADORIA GERAL DO MUNICÍPIO | 49.510.000 | | 49.510.000 | | 49.510.000 | 160.149.259 | | 160.149.259 | | 160.149.259 | 209.659.259 |
| 2.161 | GESTÃO ADMINISTRATIVA DOS ÓRGÃOS, ENTIDADES E FUNDOS MUNICIPAIS | 4.440.000 | | 4.440.000 | | 4.440.000 | 14.362.002 | | 14.362.002 | | 14.362.002 | 18.802.002 |
| 2.723 | APOIO ADMINISTRATIVO ÀS AÇÕES DA UNIDADE ORÇAMENTÁRIA | 4.440.000 | | 4.440.000 | | 4.440.000 | 14.362.002 | | 14.362.002 | | 14.362.002 | 18.802.002 |
| TOTAL | | 53.950.000 | | 53.950.000 | | 53.950.000 | 174.511.261 | | 174.511.261 | | 174.511.261 | 228.461.261 |

DEMONSTRATIVO DA DESPESA POR UNIDADE ORÇAMENTÁRIA E PROGRAMA

1401 - SECRETARIA DE EDUCAÇÃO - ADMINISTRAÇÃO DIRETA

R\$ 1,00

| CÓDIGO | PROGRAMA PROJETO/ATIVIDADE/OPERAÇÃO ESPECIAL | 2026 | | | | 2027-2029 | | | | | | | TOTAL GERAL |
|--------|---|------------------------|-------------|-------------|---------------------------|-------------|------------------------|---------------|---------------|---------------------------|---------------|---------------|-------------|
| | | RECURSOS DO TESOUREIRO | | | RECURSOS OUTRAS FONTES | TOTAL | RECURSOS DO TESOUREIRO | | | RECURSOS OUTRAS FONTES | TOTAL | | |
| | | ORDINÁRIOS | OUTROS | TOTAL | | | ORDINÁRIOS | OUTROS | TOTAL | | | | |
| 1.206 | ORGANIZAÇÃO EFICAZ DO ENSINO E DA APRENDIZAGEM | 85.610.000 | 4.810.000 | 90.420.000 | | 90.420.000 | 276.921.392 | 15.558.835 | 292.480.227 | | 292.480.227 | 382.900.227 | |
| 2.101 | IMPLANTAÇÃO DE POLÍTICAS DE VALORIZAÇÃO E FORMAÇÃO CONTINUADA DOS PROFISSIONAIS DA EDUCAÇÃO | 10.025.000 | | 10.025.000 | | 10.025.000 | 32.427.718 | | 32.427.718 | | 32.427.718 | 42.452.718 | |
| 2.125 | IMPLANTAÇÃO E MANUTENÇÃO DO QUADRO TECNOLÓGICO NAS UNIDADES EDUCACIONAIS | 32.000.000 | | 32.000.000 | | 32.000.000 | 103.509.924 | | 103.509.924 | | 103.509.924 | 135.509.924 | |
| 2.182 | IMPLEMENTAÇÃO DE MECANISMOS DE INCLUSÃO ESCOLAR PARA ESTUDANTES COM DEFICIÊNCIAS E/OU DOENÇAS RARAS | 15.135.000 | | 15.135.000 | | 15.135.000 | 48.956.959 | | 48.956.959 | | 48.956.959 | 64.091.959 | |
| 2.183 | REALIZAÇÃO DE POLÍTICAS DE INCENTIVO À FORMAÇÃO DE JOVENS PARA A CIDADANIA E O TRABALHO | 28.450.000 | 4.810.000 | 33.260.000 | | 33.260.000 | 92.026.791 | 15.558.835 | 107.585.626 | | 107.585.626 | 140.845.626 | |
| 1.207 | SUPORTE E APOIO EFETIVOS PARA UMA EDUCAÇÃO DE QUALIDADE | 231.725.000 | 80.758.000 | 312.483.000 | | 312.483.000 | 749.557.406 | 261.226.699 | 1.010.784.105 | | 1.010.784.105 | 1.323.267.105 | |
| 1.043 | EXPANSÃO DA REDE FÍSICA DO ENSINO FUNDAMENTAL | 81.650.000 | 25.000 | 81.675.000 | | 81.675.000 | 264.112.039 | 80.867 | 264.192.906 | | 264.192.906 | 345.867.906 | |
| 2.127 | ALIMENTAÇÃO ESCOLAR SAUDÁVEL | 75.000.000 | 80.733.000 | 155.733.000 | | 155.733.000 | 242.601.383 | 261.145.832 | 503.747.215 | | 503.747.215 | 659.480.215 | |
| 2.131 | ADEQUAÇÃO E MANUTENÇÃO FÍSICA DA REDE MUNICIPAL DE ENSINO | 75.075.000 | | 75.075.000 | | 75.075.000 | 242.843.984 | | 242.843.984 | | 242.843.984 | 317.918.984 | |
| 1.214 | APOIO SOCIAL A ESTUDANTES DA REDE MUNICIPAL DE ENSINO | 78.000.000 | | 78.000.000 | | 78.000.000 | 252.305.438 | | 252.305.438 | | 252.305.438 | 330.305.438 | |
| 2.107 | DESENVOLVIMENTO DE PROGRAMAS SUPLEMENTARES PARA O ENSINO NA REDE MUNICIPAL | 78.000.000 | | 78.000.000 | | 78.000.000 | 252.305.438 | | 252.305.438 | | 252.305.438 | 330.305.438 | |
| 1.247 | PROMOÇÃO E FORTALECIMENTO DA POLÍTICA DA PRIMEIRA INFÂNCIA | 172.710.000 | 131.700.000 | 304.410.000 | | 304.410.000 | 558.662.466 | 426.008.028 | 984.670.494 | | 984.670.494 | 1.289.080.494 | |
| 1.036 | EXPANSÃO DA REDE FÍSICA DO ENSINO INFANTIL | 25.000.000 | | 25.000.000 | | 25.000.000 | 80.867.128 | | 80.867.128 | | 80.867.128 | 105.867.128 | |
| 2.113 | APOIO À PRIMEIRA INFÂNCIA | 3.110.000 | | 3.110.000 | | 3.110.000 | 10.059.871 | | 10.059.871 | | 10.059.871 | 13.169.871 | |
| 2.179 | AMPLIAÇÃO E DESENVOLVIMENTO DA EDUCAÇÃO INFANTIL | 144.600.000 | 131.700.000 | 276.300.000 | | 276.300.000 | 467.735.467 | 426.008.028 | 893.743.495 | | 893.743.495 | 1.170.043.495 | |
| 1.249 | AMPLIAÇÃO E GESTÃO DA REDE DE ENSINO FUNDAMENTAL | 305.100.000 | 438.160.000 | 743.260.000 | | 743.260.000 | 986.902.424 | 1.417.309.624 | 2.404.212.048 | | 2.404.212.048 | 3.147.472.048 | |
| 2.178 | UNIVERSALIZAÇÃO E QUALIFICAÇÃO DO ENSINO FUNDAMENTAL | 305.100.000 | 438.160.000 | 743.260.000 | | 743.260.000 | 986.902.424 | 1.417.309.624 | 2.404.212.048 | | 2.404.212.048 | 3.147.472.048 | |
| 2.110 | GESTÃO DAS POLÍTICAS MUNICIPAIS DE EDUCAÇÃO | 113.600.000 | 147.200.000 | 260.800.000 | | 260.800.000 | 367.460.228 | 476.145.648 | 843.605.876 | | 843.605.876 | 1.104.405.876 | |
| 2.035 | COORDENAÇÃO, SUPERVISÃO E EXECUÇÃO DAS POLÍTICAS DE EDUCAÇÃO | 113.600.000 | 147.200.000 | 260.800.000 | | 260.800.000 | 367.460.228 | 476.145.648 | 843.605.876 | | 843.605.876 | 1.104.405.876 | |
| 2.167 | GESTÃO ADMINISTRATIVA DO SETOR EDUCACIONAL | 24.170.000 | | 24.170.000 | | 24.170.000 | 78.182.339 | | 78.182.339 | | 78.182.339 | 102.352.339 | |
| 2.036 | APOIO ADMINISTRATIVO ÀS AÇÕES DE EDUCAÇÃO DA REDE MUNICIPAL DE ENSINO | 24.170.000 | | 24.170.000 | | 24.170.000 | 78.182.339 | | 78.182.339 | | 78.182.339 | 102.352.339 | |

DEMONSTRATIVO DA DESPESA POR PROGRAMA

1401 - SECRETARIA DE EDUCAÇÃO - ADMINISTRAÇÃO DIRETA

R\$ 1,00

| R\$ 1,00 | | | | | | | | | | | | |
|----------|---|---------------------|-------------|---------------|---------------------------|---------------|---------------------|---------------|---------------|---------------------------|---------------|---------------|
| CÓDIGO | PROGRAMA PROJETO/ATIVIDADE/OPERAÇÃO ESPECIAL | 2026 | | | | | 2027-2029 | | | | | TOTAL GERAL |
| | | RECURSOS DO TESOURO | | | RECURSOS OUTRAS FONTES | TOTAL | RECURSOS DO TESOURO | | | RECURSOS OUTRAS FONTES | TOTAL | |
| | | ORDINÁRIOS | OUTROS | TOTAL | | | ORDINÁRIOS | OUTROS | TOTAL | | | |
| 3.103 | GESTÃO DOS ENCARGOS GERAIS DO SETOR EDUCACIONAL | 104.200.000 | 45.540.000 | 149.740.000 | | 149.740.000 | 337.054.188 | 147.307.560 | 484.361.748 | | 484.361.748 | 634.101.748 |
| 2.149 | ENCARGOS COM BENEFÍCIOS AOS SERVIDORES DO SETOR EDUCACIONAL | 9.200.000 | | 9.200.000 | | 9.200.000 | 29.759.103 | | 29.759.103 | | 29.759.103 | 38.959.103 |
| 9.021 | ENCARGOS COM A PREVIDÊNCIA SOCIAL DOS SERVIDORES - REGIME PRÓPRIO | 40.000.000 | 45.540.000 | 85.540.000 | | 85.540.000 | 129.387.404 | 147.307.560 | 276.694.964 | | 276.694.964 | 362.234.964 |
| 9.022 | ENCARGOS COM A PREVIDÊNCIA SOCIAL DOS SERVIDORES - REGIME GERAL | 55.000.000 | | 55.000.000 | | 55.000.000 | 177.907.681 | | 177.907.681 | | 177.907.681 | 232.907.681 |
| TOTAL | | 1.115.115.000 | 848.168.000 | 1.963.283.000 | | 1.963.283.000 | 3.607.045.881 | 2.743.556.394 | 6.350.602.275 | | 6.350.602.275 | 8.313.885.275 |

DEMONSTRATIVO DA DESPESA POR UNIDADE ORÇAMENTÁRIA E PROGRAMA

1501 - SECRETARIA DE FINANÇAS - ADMINISTRAÇÃO DIRETA

R\$ 1,00

| CÓDIGO | PROGRAMA PROJETO/ATIVIDADE/OPERAÇÃO ESPECIAL | 2026 | | | | | 2027-2029 | | | | | TOTAL GERAL |
|--------|---|---------------------|-----------|-------------|---------------------------|-------------|---------------------|------------|-------------|---------------------------|-------------|-------------|
| | | RECURSOS DO TESOURO | | | RECURSOS OUTRAS FONTES | TOTAL | RECURSOS DO TESOURO | | | RECURSOS OUTRAS FONTES | TOTAL | |
| | | ORDINÁRIOS | OUTROS | TOTAL | | | ORDINÁRIOS | OUTROS | TOTAL | | | |
| 2.122 | GESTÃO PÚBLICA DE EXCELÊNCIA | 2.000.000 | 5.000.000 | 7.000.000 | | 7.000.000 | 6.469.370 | 16.173.426 | 22.642.796 | | 22.642.796 | 29.642.796 |
| 1.040 | MODERNIZAÇÃO ADMINISTRATIVA E FISCAL DO MUNICÍPIO | 2.000.000 | 5.000.000 | 7.000.000 | | 7.000.000 | 6.469.370 | 16.173.426 | 22.642.796 | | 22.642.796 | 29.642.796 |
| 2.160 | GESTÃO DAS POLÍTICAS MUNICIPAIS | 111.000.000 | | 111.000.000 | | 111.000.000 | 359.050.047 | | 359.050.047 | | 359.050.047 | 470.050.047 |
| 2.041 | COORDENAÇÃO, SUPERVISÃO E EXECUÇÃO DAS POLÍTICAS TRIBUTÁRIA E FINANCEIRA DO MUNICÍPIO | 111.000.000 | | 111.000.000 | | 111.000.000 | 359.050.047 | | 359.050.047 | | 359.050.047 | 470.050.047 |
| 2.161 | GESTÃO ADMINISTRATIVA DOS ÓRGÃOS, ENTIDADES E FUNDOS MUNICIPAIS | 700.000 | | 700.000 | | 700.000 | 2.264.280 | | 2.264.280 | | 2.264.280 | 2.964.280 |
| 2.723 | APOIO ADMINISTRATIVO ÀS AÇÕES DA UNIDADE ORÇAMENTÁRIA | 700.000 | | 700.000 | | 700.000 | 2.264.280 | | 2.264.280 | | 2.264.280 | 2.964.280 |
| TOTAL | | 113.700.000 | 5.000.000 | 118.700.000 | | 118.700.000 | 367.783.697 | 16.173.426 | 383.957.123 | | 383.957.123 | 502.657.123 |

| DEMONSTRATIVO DA DESPESA POR UNIDADE ORÇAMENTÁRIA E PROGRAMA | | | | | | | | | | | | |
|--|---|---------------------|--------|-----------|---------------------------|-----------|---------------------|--------|------------|---------------------------|-------------|------------|
| 1601 - GABINETE DE COMUNICAÇÃO - ADMINISTRAÇÃO DIRETA | | | | | | | | | | | | |
| R\$ 1,00 | | | | | | | | | | | | |
| CÓDIGO | PROGRAMA PROJETO/ATIVIDADE/OPERAÇÃO ESPECIAL | 2026 | | | | 2027-2029 | | | | | TOTAL GERAL | |
| | | RECURSOS DO TESOURO | | | RECURSOS OUTRAS FONTES | TOTAL | RECURSOS DO TESOURO | | | RECURSOS OUTRAS FONTES | | TOTAL |
| | | ORDINÁRIOS | OUTROS | TOTAL | | | ORDINÁRIOS | OUTROS | TOTAL | | | |
| 2.160 | GESTÃO DAS POLÍTICAS MUNICIPAIS | 10.000 | | 10.000 | | 10.000 | 32.347 | | 32.347 | | 32.347 | 42.347 |
| 2.156 | COORDENAÇÃO, SUPERVISÃO E EXECUÇÃO DAS POLÍTICAS DE COMUNICAÇÃO | 10.000 | | 10.000 | | 10.000 | 32.347 | | 32.347 | | 32.347 | 42.347 |
| 2.161 | GESTÃO ADMINISTRATIVA DOS ÓRGÃOS, ENTIDADES E FUNDOS MUNICIPAIS | 4.450.000 | | 4.450.000 | | 4.450.000 | 14.394.348 | | 14.394.348 | | 14.394.348 | 18.844.348 |
| 2.723 | APOIO ADMINISTRATIVO ÀS AÇÕES DA UNIDADE ORÇAMENTÁRIA | 4.450.000 | | 4.450.000 | | 4.450.000 | 14.394.348 | | 14.394.348 | | 14.394.348 | 18.844.348 |
| T O T A L | | 4.460.000 | | 4.460.000 | | 4.460.000 | 14.426.695 | | 14.426.695 | | 14.426.695 | 18.886.695 |

DEMONSTRATIVO DA DESPESA POR UNIDADE ORÇAMENTÁRIA E PROGRAMA

1701 - SECRETARIA DE TRANSFORMAÇÃO DIGITAL, CIÊNCIA E TECNOLOGIA - ADM. DIRETA

R\$ 1,00

| R\$ 1,00 | | | | | | | | | | | | |
|----------|--|---------------------|--------|-----------|---------------------------|-----------|---------------------|--------|------------|---------------------------|------------|-------------|
| CÓDIGO | PROGRAMA PROJETO/ATIVIDADE/OPERAÇÃO ESPECIAL | 2026 | | | | | 2027-2029 | | | | | TOTAL GERAL |
| | | RECURSOS DO TESOURO | | | RECURSOS OUTRAS FONTES | TOTAL | RECURSOS DO TESOURO | | | RECURSOS OUTRAS FONTES | TOTAL | |
| | | ORDINÁRIOS | OUTROS | TOTAL | | | ORDINÁRIOS | OUTROS | TOTAL | | | |
| 1.315 | APOIO À INOVAÇÃO E DIFUSÃO DO CONHECIMENTO CIENTÍFICO E TECNOLÓGICO | 620.000 | | 620.000 | | 620.000 | 2.005.505 | | 2.005.505 | | 2.005.505 | 2.625.505 |
| 2.049 | DESENVOLVIMENTO DE INSTRUMENTOS DE APOIO À INOVAÇÃO E À DIFUSÃO DO CONHECIMENTO CIENTÍFICO E TECNOLÓGICO | 620.000 | | 620.000 | | 620.000 | 2.005.505 | | 2.005.505 | | 2.005.505 | 2.625.505 |
| 2.160 | GESTÃO DAS POLÍTICAS MUNICIPAIS | 3.500.000 | | 3.500.000 | | 3.500.000 | 11.321.398 | | 11.321.398 | | 11.321.398 | 14.821.398 |
| 2.022 | COORDENAÇÃO, SUPERVISÃO E EXECUÇÃO DAS POLÍTICAS DE CIÊNCIA, TECNOLOGIA E INOVAÇÃO | 3.500.000 | | 3.500.000 | | 3.500.000 | 11.321.398 | | 11.321.398 | | 11.321.398 | 14.821.398 |
| 2.161 | GESTÃO ADMINISTRATIVA DOS ÓRGÃOS, ENTIDADES E FUNDOS MUNICIPAIS | 90.000 | | 90.000 | | 90.000 | 291.122 | | 291.122 | | 291.122 | 381.122 |
| 2.723 | APOIO ADMINISTRATIVO ÀS AÇÕES DA UNIDADE ORÇAMENTÁRIA | 90.000 | | 90.000 | | 90.000 | 291.122 | | 291.122 | | 291.122 | 381.122 |
| TOTAL | | 4.210.000 | | 4.210.000 | | 4.210.000 | 13.618.025 | | 13.618.025 | | 13.618.025 | 17.828.025 |

| DEMONSTRATIVO DA DESPESA POR UNIDADE ORÇAMENTÁRIA E PROGRAMA | | | | | | | | | | | | |
|--|---|----------------------|--------|-------|---------------------------|-------|----------------------|--------|-------|---------------------------|-------|-------------|
| 1801 - SECRETARIA DE SAÚDE - ADMINISTRAÇÃO DIRETA | | | | | | | | | | | | R\$ 1,00 |
| CÓDIGO | PROGRAMA PROJETO/ATIVIDADE/OPERAÇÃO ESPECIAL | 2026 | | | | | 2027-2029 | | | | | TOTAL GERAL |
| | | RECURSOS DO TESOUREO | | | RECURSOS OUTRAS FONTES | TOTAL | RECURSOS DO TESOUREO | | | RECURSOS OUTRAS FONTES | TOTAL | |
| | | ORDINÁRIOS | OUTROS | TOTAL | | | ORDINÁRIOS | OUTROS | TOTAL | | | |
| 1.217 | FORTALECIMENTO DAS AÇÕES DE VIGILÂNCIA EM SAÚDE | 2.000 | | 2.000 | | 2.000 | 6.469 | | 6.469 | | 6.469 | 8.469 |
| 2.893 | DESENVOLVIMENTO DE AÇÕES DE COMBATE E CONTROLE DE SITUAÇÕES DE EMERGÊNCIAS SANITÁRIAS | 2.000 | | 2.000 | | 2.000 | 6.469 | | 6.469 | | 6.469 | 8.469 |
| 2.107 | GESTÃO DAS POLÍTICAS MUNICIPAIS DE SAÚDE | 1.000 | | 1.000 | | 1.000 | 3.235 | | 3.235 | | 3.235 | 4.235 |
| 2.074 | COORDENAÇÃO, SUPERVISÃO E EXECUÇÃO DAS POLÍTICAS DE SAÚDE NA ATENÇÃO BÁSICA | 1.000 | | 1.000 | | 1.000 | 3.235 | | 3.235 | | 3.235 | 4.235 |
| TOTAL | | 3.000 | | 3.000 | | 3.000 | 9.704 | | 9.704 | | 9.704 | 12.704 |

DEMONSTRATIVO DA DESPESA POR UNIDADE ORÇAMENTÁRIA E PROGRAMA

1901 - SECRETARIA DO TRABALHO E QUALIFICAÇÃO PROFISSIONAL - ADMINISTRAÇÃO DIRETA

R\$ 1,00

| R\$ 1,00 | | | | | | | | | | | | |
|----------|---|---------------------|-----------|------------|---------------------------|------------|---------------------|-----------|------------|---------------------------|------------|-------------|
| CÓDIGO | PROGRAMA PROJETO/ATIVIDADE/OPERAÇÃO ESPECIAL | 2026 | | | | | 2027-2029 | | | | | TOTAL GERAL |
| | | RECURSOS DO TESOURO | | | RECURSOS OUTRAS FONTES | TOTAL | RECURSOS DO TESOURO | | | RECURSOS OUTRAS FONTES | TOTAL | |
| | | ORDINÁRIOS | OUTROS | TOTAL | | | ORDINÁRIOS | OUTROS | TOTAL | | | |
| 1.320 | PROMOÇÃO SOCIAL E PROFISSIONAL PARA GERAÇÃO DE TRABALHO E RENDA | 14.940.000 | 2.000.000 | 16.940.000 | | 16.940.000 | 48.326.195 | 6.469.370 | 54.795.565 | | 54.795.565 | 71.735.565 |
| 2.992 | QUALIFICAÇÃO SOCIAL PROFISSIONAL E DIFUSÃO DO EMPREENDEDORISMO PARA GERAÇÃO DE TRABALHO E RENDA | 14.940.000 | 2.000.000 | 16.940.000 | | 16.940.000 | 48.326.195 | 6.469.370 | 54.795.565 | | 54.795.565 | 71.735.565 |
| 2.160 | GESTÃO DAS POLÍTICAS MUNICIPAIS | 6.680.000 | | 6.680.000 | | 6.680.000 | 21.607.696 | | 21.607.696 | | 21.607.696 | 28.287.696 |
| 2.250 | COORDENAÇÃO, SUPERVISÃO E EXECUÇÃO DAS POLÍTICAS DE TRABALHO E QUALIFICAÇÃO PROFISSIONAL | 6.680.000 | | 6.680.000 | | 6.680.000 | 21.607.696 | | 21.607.696 | | 21.607.696 | 28.287.696 |
| 2.161 | GESTÃO ADMINISTRATIVA DOS ÓRGÃOS, ENTIDADES E FUNDOS MUNICIPAIS | 2.000.000 | | 2.000.000 | | 2.000.000 | 6.469.370 | | 6.469.370 | | 6.469.370 | 8.469.370 |
| 2.723 | APOIO ADMINISTRATIVO ÀS AÇÕES DA UNIDADE ORÇAMENTÁRIA | 2.000.000 | | 2.000.000 | | 2.000.000 | 6.469.370 | | 6.469.370 | | 6.469.370 | 8.469.370 |
| TOTAL | | 23.620.000 | 2.000.000 | 25.620.000 | | 25.620.000 | 76.403.261 | 6.469.370 | 82.872.631 | | 82.872.631 | 108.492.631 |

DEMONSTRATIVO DA DESPESA POR UNIDADE ORÇAMENTÁRIA E PROGRAMA

2001 - SECRETARIA DE INFRAESTRUTURA - ADMINISTRAÇÃO DIRETA

R\$ 1,00

| CÓDIGO | PROGRAMA PROJETO/ATIVIDADE/OPERAÇÃO ESPECIAL | 2026 | | | | 2027-2029 | | | | | TOTAL GERAL | |
|--------|--|---------------------|-----------|------------|---------------------------|------------|---------------------|------------|------------|---------------------------|-------------|------------|
| | | RECURSOS DO TESOURO | | | RECURSOS OUTRAS FONTES | TOTAL | RECURSOS DO TESOURO | | | RECURSOS OUTRAS FONTES | | TOTAL |
| | | ORDINÁRIOS | OUTROS | TOTAL | | | ORDINÁRIOS | OUTROS | TOTAL | | | |
| 1.310 | REQUALIFICAÇÃO, AMPLIAÇÃO E REORDENAMENTO DOS ESPAÇOS PÚBLICOS | 10.000 | | 10.000 | | 10.000 | 32.347 | | 32.347 | | 32.347 | 42.347 |
| 1.028 | AMPLIAÇÃO E MELHORIA DA INFRAESTRUTURA URBANA | 10.000 | | 10.000 | | 10.000 | 32.347 | | 32.347 | | 32.347 | 42.347 |
| 2.160 | GESTÃO DAS POLÍTICAS MUNICIPAIS | 12.300.000 | 7.500.000 | 19.800.000 | | 19.800.000 | 39.786.627 | 24.260.138 | 64.046.765 | | 64.046.765 | 83.846.765 |
| 2.191 | COORDENAÇÃO, SUPERVISÃO E EXECUÇÃO DAS POLÍTICAS DE INFRAESTRUTURA | 12.300.000 | 7.500.000 | 19.800.000 | | 19.800.000 | 39.786.627 | 24.260.138 | 64.046.765 | | 64.046.765 | 83.846.765 |
| 2.161 | GESTÃO ADMINISTRATIVA DOS ÓRGÃOS, ENTIDADES E FUNDOS MUNICIPAIS | 1.090.000 | | 1.090.000 | | 1.090.000 | 3.525.807 | | 3.525.807 | | 3.525.807 | 4.615.807 |
| 2.723 | APOIO ADMINISTRATIVO ÀS AÇÕES DA UNIDADE ORÇAMENTÁRIA | 1.090.000 | | 1.090.000 | | 1.090.000 | 3.525.807 | | 3.525.807 | | 3.525.807 | 4.615.807 |
| TOTAL | | 13.400.000 | 7.500.000 | 20.900.000 | | 20.900.000 | 43.344.781 | 24.260.138 | 67.604.919 | | 67.604.919 | 88.504.919 |

DEMONSTRATIVO DA DESPESA POR UNIDADE ORÇAMENTÁRIA E PROGRAMA

2101 - SECRETARIA DE DESENVOLVIMENTO ECONÔMICO - ADMINISTRAÇÃO DIRETA

R\$ 1,00

| R\$ 1,00 | | | | | | | | | | | | |
|----------|---|---------------------|-----------|------------|---------------------------|------------|---------------------|------------|------------|---------------------------|-------------|------------|
| CÓDIGO | PROGRAMA PROJETO/ATIVIDADE/OPERAÇÃO ESPECIAL | 2026 | | | | 2027-2029 | | | | | TOTAL GERAL | |
| | | RECURSOS DO TESOURO | | | RECURSOS OUTRAS FONTES | TOTAL | RECURSOS DO TESOURO | | | RECURSOS OUTRAS FONTES | | TOTAL |
| | | ORDINÁRIOS | OUTROS | TOTAL | | | ORDINÁRIOS | OUTROS | TOTAL | | | |
| 1.321 | FORTALECIMENTO DE ATIVIDADES ECONÔMICAS | 70.000 | | 70.000 | | 70.000 | 226.428 | | 226.428 | | 226.428 | 296.428 |
| 2.302 | FOMENTO SOCIOECONÔMICO LOCAL | 70.000 | | 70.000 | | 70.000 | 226.428 | | 226.428 | | 226.428 | 296.428 |
| 2.160 | GESTÃO DAS POLÍTICAS MUNICIPAIS | 3.540.000 | 4.500.000 | 8.040.000 | | 8.040.000 | 11.450.785 | 14.556.083 | 26.006.868 | | 26.006.868 | 34.046.868 |
| 2.621 | COORDENAÇÃO, SUPERVISÃO E EXECUÇÃO DAS POLÍTICAS DE DESENVOLVIMENTO ECONÔMICO | 3.540.000 | 4.500.000 | 8.040.000 | | 8.040.000 | 11.450.785 | 14.556.083 | 26.006.868 | | 26.006.868 | 34.046.868 |
| 2.161 | GESTÃO ADMINISTRATIVA DOS ÓRGÃOS, ENTIDADES E FUNDOS MUNICIPAIS | 2.500.000 | | 2.500.000 | | 2.500.000 | 8.086.713 | | 8.086.713 | | 8.086.713 | 10.586.713 |
| 2.723 | APOIO ADMINISTRATIVO ÀS AÇÕES DA UNIDADE ORÇAMENTÁRIA | 2.500.000 | | 2.500.000 | | 2.500.000 | 8.086.713 | | 8.086.713 | | 8.086.713 | 10.586.713 |
| TOTAL | | 6.110.000 | 4.500.000 | 10.610.000 | | 10.610.000 | 19.763.926 | 14.556.083 | 34.320.009 | | 34.320.009 | 44.930.000 |

DEMONSTRATIVO DA DESPESA POR UNIDADE ORÇAMENTÁRIA E PROGRAMA

2201 - SECRETARIA DA MULHER - ADMINISTRAÇÃO DIRETA

R\$ 1,00

| CÓDIGO | PROGRAMA PROJETO/ATIVIDADE/OPERAÇÃO ESPECIAL | 2026 | | | | | 2027-2029 | | | | | TOTAL GERAL |
|--------|--|---------------------|---------|------------|---------------------------|------------|---------------------|---------|------------|---------------------------|------------|-------------|
| | | RECURSOS DO TESOURO | | | RECURSOS OUTRAS FONTES | TOTAL | RECURSOS DO TESOURO | | | RECURSOS OUTRAS FONTES | TOTAL | |
| | | ORDINÁRIOS | OUTROS | TOTAL | | | ORDINÁRIOS | OUTROS | TOTAL | | | |
| 1.235 | DESENVOLVIMENTO DE POLÍTICAS PARA PROMOÇÃO DA IGUALDADE DE GÊNERO | 290.000 | 100.000 | 390.000 | | 390.000 | 938.059 | 323.469 | 1.261.528 | | 1.261.528 | 1.651.528 |
| 2.070 | FORTALECIMENTO DA PARTICIPAÇÃO POLÍTICA E DOS DIREITOS DAS MULHERES | 140.000 | | 140.000 | | 140.000 | 452.856 | | 452.856 | | 452.856 | 592.856 |
| 2.080 | PROMOÇÃO E EMPODERAMENTO SOCIOECONÔMICO DAS MULHERES | 70.000 | 100.000 | 170.000 | | 170.000 | 226.428 | 323.469 | 549.897 | | 549.897 | 719.897 |
| 2.108 | PROMOÇÃO DA CIDADANIA E DO DIREITO À CIDADE | 80.000 | | 80.000 | | 80.000 | 258.775 | | 258.775 | | 258.775 | 338.775 |
| 1.252 | GESTÃO DA POLÍTICA INTEGRADA DE PREVENÇÃO À VIOLÊNCIA E PROMOÇÃO DA CULTURA DE PAZ | 238.000 | | 238.000 | | 238.000 | 769.855 | | 769.855 | | 769.855 | 1.007.855 |
| 2.073 | DESENVOLVIMENTO DE AÇÕES DE APOIO ÀS MULHERES EM SITUAÇÃO DE VIOLÊNCIA | 238.000 | | 238.000 | | 238.000 | 769.855 | | 769.855 | | 769.855 | 1.007.855 |
| 2.160 | GESTÃO DAS POLÍTICAS MUNICIPAIS | 8.890.000 | | 8.890.000 | | 8.890.000 | 28.756.351 | | 28.756.351 | | 28.756.351 | 37.646.351 |
| 2.081 | COORDENAÇÃO, SUPERVISÃO E EXECUÇÃO DA POLÍTICA PARA MULHERES | 8.890.000 | | 8.890.000 | | 8.890.000 | 28.756.351 | | 28.756.351 | | 28.756.351 | 37.646.351 |
| 2.161 | GESTÃO ADMINISTRATIVA DOS ÓRGÃOS, ENTIDADES E FUNDOS MUNICIPAIS | 3.525.000 | | 3.525.000 | | 3.525.000 | 11.402.265 | | 11.402.265 | | 11.402.265 | 14.927.265 |
| 2.723 | APOIO ADMINISTRATIVO ÀS AÇÕES DA UNIDADE ORÇAMENTÁRIA | 3.525.000 | | 3.525.000 | | 3.525.000 | 11.402.265 | | 11.402.265 | | 11.402.265 | 14.927.265 |
| TOTAL | | 12.943.000 | 100.000 | 13.043.000 | | 13.043.000 | 41.866.530 | 323.469 | 42.189.999 | | 42.189.999 | 55.232.999 |

DEMONSTRATIVO DA DESPESA POR UNIDADE ORÇAMENTÁRIA E PROGRAMA

2301 - SECRETARIA DE SANEAMENTO - ADMINISTRAÇÃO DIRETA

R\$ 1,00

| CÓDIGO | PROGRAMA PROJETO/ATIVIDADE/OPERAÇÃO ESPECIAL | 2026 | | | | | 2027-2029 | | | | | TOTAL GERAL |
|--------|---|---------------------|------------|------------|---------------------------|------------|---------------------|-------------|-------------|---------------------------|-------------|-------------|
| | | RECURSOS DO TESOURO | | | RECURSOS OUTRAS FONTES | TOTAL | RECURSOS DO TESOURO | | | RECURSOS OUTRAS FONTES | TOTAL | |
| | | ORDINÁRIOS | OUTROS | TOTAL | | | ORDINÁRIOS | OUTROS | TOTAL | | | |
| 1.220 | PROMOÇÃO DE POLÍTICAS DE SANEAMENTO | 10.010.000 | 75.375.000 | 85.385.000 | | 85.385.000 | 32.379.198 | 243.814.390 | 276.193.588 | | 276.193.588 | 361.578.588 |
| 1.252 | SANEAMENTO INTEGRADO | 10.000.000 | 55.000.000 | 65.000.000 | | 65.000.000 | 32.346.851 | 177.907.681 | 210.254.532 | | 210.254.532 | 275.254.532 |
| 1.579 | URBANIZAÇÃO DA BACIA DO BEBERIBE | | 20.375.000 | 20.375.000 | | 20.375.000 | | 65.906.709 | 65.906.709 | | 65.906.709 | 86.281.709 |
| 2.044 | MANUTENÇÃO DOS SISTEMAS DE ESGOTAMENTO SANITÁRIO | 10.000 | | 10.000 | | 10.000 | 32.347 | | 32.347 | | 32.347 | 42.347 |
| 2.160 | GESTÃO DAS POLÍTICAS MUNICIPAIS | 5.730.000 | | 5.730.000 | | 5.730.000 | 18.534.746 | | 18.534.746 | | 18.534.746 | 24.264.746 |
| 2.246 | COORDENAÇÃO, SUPERVISÃO E EXECUÇÃO DAS POLÍTICAS DE SANEAMENTO | 5.730.000 | | 5.730.000 | | 5.730.000 | 18.534.746 | | 18.534.746 | | 18.534.746 | 24.264.746 |
| 2.161 | GESTÃO ADMINISTRATIVA DOS ÓRGÃOS, ENTIDADES E FUNDOS MUNICIPAIS | 2.670.000 | | 2.670.000 | | 2.670.000 | 8.636.609 | | 8.636.609 | | 8.636.609 | 11.306.609 |
| 2.723 | APOIO ADMINISTRATIVO ÀS AÇÕES DA UNIDADE ORÇAMENTÁRIA | 2.670.000 | | 2.670.000 | | 2.670.000 | 8.636.609 | | 8.636.609 | | 8.636.609 | 11.306.609 |
| TOTAL | | 18.410.000 | 75.375.000 | 93.785.000 | | 93.785.000 | 59.550.553 | 243.814.390 | 303.364.943 | | 303.364.943 | 397.149.943 |

DEMONSTRATIVO DA DESPESA POR UNIDADE ORÇAMENTÁRIA E PROGRAMA

2401 - CONTROLADORIA GERAL DO MUNICÍPIO - ADMINISTRAÇÃO DIRETA

R\$ 1,00

| CÓDIGO | PROGRAMA PROJETO/ATIVIDADE/OPERAÇÃO ESPECIAL | 2026 | | | | 2027-2029 | | | | | TOTAL GERAL | |
|--------|---|---------------------|--------|------------|---------------------------|------------|---------------------|--------|------------|---------------------------|-------------|------------|
| | | RECURSOS DO TESOURO | | | RECURSOS OUTRAS FONTES | TOTAL | RECURSOS DO TESOURO | | | RECURSOS OUTRAS FONTES | | TOTAL |
| | | ORDINÁRIOS | OUTROS | TOTAL | | | ORDINÁRIOS | OUTROS | TOTAL | | | |
| 2.160 | GESTÃO DAS POLÍTICAS MUNICIPAIS | 10.000 | | 10.000 | | 10.000 | 32.347 | | 32.347 | | 32.347 | 42.347 |
| 2.293 | COORDENAÇÃO, SUPERVISÃO E EXECUÇÃO DAS POLÍTICAS DE CONTROLE INTERNO | 10.000 | | 10.000 | | 10.000 | 32.347 | | 32.347 | | 32.347 | 42.347 |
| 2.161 | GESTÃO ADMINISTRATIVA DOS ÓRGÃOS, ENTIDADES E FUNDOS MUNICIPAIS | 1.295.000 | | 1.295.000 | | 1.295.000 | 4.188.917 | | 4.188.917 | | 4.188.917 | 5.483.917 |
| 2.723 | APOIO ADMINISTRATIVO ÀS AÇÕES DA UNIDADE ORÇAMENTÁRIA | 1.295.000 | | 1.295.000 | | 1.295.000 | 4.188.917 | | 4.188.917 | | 4.188.917 | 5.483.917 |
| 2.164 | FORTALECIMENTO DO SISTEMA DE CONTROLE INTERNO | 13.870.000 | | 13.870.000 | | 13.870.000 | 44.865.083 | | 44.865.083 | | 44.865.083 | 58.735.083 |
| 2.015 | GESTÃO E APERFEIÇOAMENTO DO CONTROLE INTERNO DA ADMINISTRAÇÃO MUNICIPAL | 13.870.000 | | 13.870.000 | | 13.870.000 | 44.865.083 | | 44.865.083 | | 44.865.083 | 58.735.083 |
| TOTAL | | 15.175.000 | | 15.175.000 | | 15.175.000 | 49.086.347 | | 49.086.347 | | 49.086.347 | 64.261.347 |

DEMONSTRATIVO DA DESPESA POR UNIDADE ORÇAMENTÁRIA E PROGRAMA

2501 - SECRETARIA DE ARTICULAÇÃO POLÍTICA E SOCIAL - ADMINISTRAÇÃO DIRETA

R\$ 1,00

| R\$ 1,00 | | | | | | | | | | | | |
|----------|--|---------------------|--------|------------|---------------------------|------------|---------------------|--------|-------------|---------------------------|-------------|-------------|
| CÓDIGO | PROGRAMA PROJETO/ATIVIDADE/OPERAÇÃO ESPECIAL | 2026 | | | | | 2027-2029 | | | | | TOTAL GERAL |
| | | RECURSOS DO TESOURO | | | RECURSOS OUTRAS FONTES | TOTAL | RECURSOS DO TESOURO | | | RECURSOS OUTRAS FONTES | TOTAL | |
| | | ORDINÁRIOS | OUTROS | TOTAL | | | ORDINÁRIOS | OUTROS | TOTAL | | | |
| 1.227 | PROGRAMA DE PARTICIPAÇÃO CIDADÃ - TODOS PELO RECIFE | 1.600.000 | | 1.600.000 | | 1.600.000 | 5.175.496 | | 5.175.496 | | 5.175.496 | 6.775.496 |
| 2.242 | ESTRUTURAÇÃO DE CANAIS DE FOMENTO À PARTICIPAÇÃO POPULAR NA GESTÃO DA PREFEITURA | 1.600.000 | | 1.600.000 | | 1.600.000 | 5.175.496 | | 5.175.496 | | 5.175.496 | 6.775.496 |
| 2.160 | GESTÃO DAS POLÍTICAS MUNICIPAIS | 77.700.000 | | 77.700.000 | | 77.700.000 | 251.335.032 | | 251.335.032 | | 251.335.032 | 329.035.032 |
| 2.064 | ASSESSORAMENTO GOVERNAMENTAL | 330.000 | | 330.000 | | 330.000 | 1.067.446 | | 1.067.446 | | 1.067.446 | 1.397.446 |
| 2.098 | EMENDAS PARLAMENTARES | 3.810.000 | | 3.810.000 | | 3.810.000 | 12.324.150 | | 12.324.150 | | 12.324.150 | 16.134.150 |
| 2.156 | COORDENAÇÃO, SUPERVISÃO E EXECUÇÃO DAS POLÍTICAS DE COMUNICAÇÃO | 73.560.000 | | 73.560.000 | | 73.560.000 | 237.943.436 | | 237.943.436 | | 237.943.436 | 311.503.436 |
| 2.161 | GESTÃO ADMINISTRATIVA DOS ÓRGÃOS, ENTIDADES E FUNDOS MUNICIPAIS | 18.370.000 | | 18.370.000 | | 18.370.000 | 59.421.165 | | 59.421.165 | | 59.421.165 | 77.791.165 |
| 2.723 | APOIO ADMINISTRATIVO ÀS AÇÕES DA UNIDADE ORÇAMENTÁRIA | 18.370.000 | | 18.370.000 | | 18.370.000 | 59.421.165 | | 59.421.165 | | 59.421.165 | 77.791.165 |
| TOTAL | | 97.670.000 | | 97.670.000 | | 97.670.000 | 315.931.693 | | 315.931.693 | | 315.931.693 | 413.601.693 |

DEMONSTRATIVO DA DESPESA POR UNIDADE ORÇAMENTÁRIA E PROGRAMA

2601 - SECRETARIA DE PROJETOS ESPECIAIS - ADMINISTRAÇÃO DIRETA

R\$ 1,00

| CÓDIGO | PROGRAMA PROJETO/ATIVIDADE/OPERAÇÃO ESPECIAL | 2026 | | | | | 2027-2029 | | | | | TOTAL GERAL |
|-----------|--|---------------------|-------------|-------------|---------------------------|-------------|---------------------|-------------|-------------|---------------------------|-------------|-------------|
| | | RECURSOS DO TESOURO | | | RECURSOS OUTRAS FONTES | TOTAL | RECURSOS DO TESOURO | | | RECURSOS OUTRAS FONTES | TOTAL | |
| | | ORDINÁRIOS | OUTROS | TOTAL | | | ORDINÁRIOS | OUTROS | TOTAL | | | |
| 1.247 | PROMOÇÃO E FORTALECIMENTO DA POLÍTICA DA PRIMEIRA INFÂNCIA | 110.000 | 130.000.000 | 130.110.000 | | 130.110.000 | 355.815 | 420.509.063 | 420.864.878 | | 420.864.878 | 550.974.878 |
| 2.113 | APOIO À PRIMEIRA INFÂNCIA | 110.000 | 130.000.000 | 130.110.000 | | 130.110.000 | 355.815 | 420.509.063 | 420.864.878 | | 420.864.878 | 550.974.878 |
| 1.310 | REQUALIFICAÇÃO, AMPLIAÇÃO E REORDENAMENTO DOS ESPAÇOS PÚBLICOS | 3.280.000 | 30.000.000 | 33.280.000 | | 33.280.000 | 10.609.767 | 97.040.553 | 107.650.320 | | 107.650.320 | 140.930.320 |
| 1.028 | AMPLIAÇÃO E MELHORIA DA INFRAESTRUTURA URBANA | 10.000 | | 10.000 | | 10.000 | 32.347 | | 32.347 | | 32.347 | 42.347 |
| 1.603 | CONSTRUÇÃO E REQUALIFICAÇÃO DE ESPAÇOS DE INTERESSE PÚBLICO | 3.270.000 | 30.000.000 | 33.270.000 | | 33.270.000 | 10.577.420 | 97.040.553 | 107.617.973 | | 107.617.973 | 140.887.973 |
| 2.160 | GESTÃO DAS POLÍTICAS MUNICIPAIS | 10.205.000 | | 10.205.000 | | 10.205.000 | 33.009.962 | | 33.009.962 | | 33.009.962 | 43.214.962 |
| 2.102 | COORDENAÇÃO,SUPERVISÃO E EXECUÇÃO DOS PROJETOS ESPECIAIS DA GESTÃO MUNICIPAL | 10.205.000 | | 10.205.000 | | 10.205.000 | 33.009.962 | | 33.009.962 | | 33.009.962 | 43.214.962 |
| 2.161 | GESTÃO ADMINISTRATIVA DOS ÓRGÃOS, ENTIDADES E FUNDOS MUNICIPAIS | 2.500.000 | | 2.500.000 | | 2.500.000 | 8.086.713 | | 8.086.713 | | 8.086.713 | 10.586.713 |
| 2.723 | APOIO ADMINISTRATIVO ÀS AÇÕES DA UNIDADE ORÇAMENTÁRIA | 2.500.000 | | 2.500.000 | | 2.500.000 | 8.086.713 | | 8.086.713 | | 8.086.713 | 10.586.713 |
| T O T A L | | 16.095.000 | 160.000.000 | 176.095.000 | | 176.095.000 | 52.062.257 | 517.549.616 | 569.611.873 | | 569.611.873 | 745.706.873 |

DEMONSTRATIVO DA DESPESA POR UNIDADE ORÇAMENTÁRIA E PROGRAMA

2701 - SECRETARIA DE PLANEJAMENTO E GESTÃO - ADMINISTRAÇÃO DIRETA

R\$ 1,00

| CÓDIGO | PROGRAMA PROJETO/ATIVIDADE/OPERAÇÃO ESPECIAL | 2026 | | | | 2027-2029 | | | | | TOTAL GERAL | |
|--------|--|---------------------|--------|------------|---------------------------|------------|---------------------|--------|-------------|---------------------------|-------------|-------------|
| | | RECURSOS DO TESOURO | | | RECURSOS OUTRAS FONTES | TOTAL | RECURSOS DO TESOURO | | | RECURSOS OUTRAS FONTES | | TOTAL |
| | | ORDINÁRIOS | OUTROS | TOTAL | | | ORDINÁRIOS | OUTROS | TOTAL | | | |
| 2.160 | GESTÃO DAS POLÍTICAS MUNICIPAIS | 36.600.000 | | 36.600.000 | | 36.600.000 | 118.389.475 | | 118.389.475 | | 118.389.475 | 154.989.475 |
| 1.662 | IMPLEMENTAÇÃO DE PROJETOS, PARCERIAS E EQUIPAMENTOS PÚBLICOS ESTRATÉGICOS | 5.500.000 | | 5.500.000 | | 5.500.000 | 17.790.768 | | 17.790.768 | | 17.790.768 | 23.290.768 |
| 2.055 | PLANEJAMENTO DA AÇÃO GOVERNAMENTAL | 11.000.000 | | 11.000.000 | | 11.000.000 | 35.581.536 | | 35.581.536 | | 35.581.536 | 46.581.536 |
| 2.145 | COORDENAÇÃO, SUPERVISÃO E EXECUÇÃO DAS AÇÕES MUNICIPAIS DE PLANEJAMENTO E GESTÃO | 20.100.000 | | 20.100.000 | | 20.100.000 | 65.017.171 | | 65.017.171 | | 65.017.171 | 85.117.171 |
| 2.161 | GESTÃO ADMINISTRATIVA DOS ÓRGÃOS, ENTIDADES E FUNDOS MUNICIPAIS | 4.000.000 | | 4.000.000 | | 4.000.000 | 12.938.740 | | 12.938.740 | | 12.938.740 | 16.938.740 |
| 2.723 | APOIO ADMINISTRATIVO ÀS AÇÕES DA UNIDADE ORÇAMENTÁRIA | 4.000.000 | | 4.000.000 | | 4.000.000 | 12.938.740 | | 12.938.740 | | 12.938.740 | 16.938.740 |
| TOTAL | | 40.600.000 | | 40.600.000 | | 40.600.000 | 131.328.215 | | 131.328.215 | | 131.328.215 | 171.928.215 |

| DEMONSTRATIVO DA DESPESA POR UNIDADE ORÇAMENTÁRIA E PROGRAMA | | | | | | | | | | | | |
|---|---|------------------------|--------|--------|---------------------------|-----------|------------------------|--------|--------|---------------------------|-------------|--------|
| 2801 - GABINETE DE REPRESENTAÇÃO EM BRASÍLIA - ADMINISTRAÇÃO DIRETA | | | | | | | | | | | | |
| R\$ 1,00 | | | | | | | | | | | | |
| CÓDIGO | PROGRAMA PROJETO/ATIVIDADE/OPERAÇÃO ESPECIAL | 2026 | | | | 2027-2029 | | | | | TOTAL GERAL | |
| | | RECURSOS DO TESOUREIRO | | | RECURSOS OUTRAS FONTES | TOTAL | RECURSOS DO TESOUREIRO | | | RECURSOS OUTRAS FONTES | | TOTAL |
| | | ORDINÁRIOS | OUTROS | TOTAL | | | ORDINÁRIOS | OUTROS | TOTAL | | | |
| 2.160 | GESTÃO DAS POLÍTICAS MUNICIPAIS | 15.000 | | 15.000 | | 15.000 | 48.520 | | 48.520 | | 48.520 | 63.520 |
| 2.064 | ASSESSORAMENTO GOVERNAMENTAL | 15.000 | | 15.000 | | 15.000 | 48.520 | | 48.520 | | 48.520 | 63.520 |
| 2.161 | GESTÃO ADMINISTRATIVA DOS ÓRGÃOS, ENTIDADES E FUNDOS MUNICIPAIS | 5.000 | | 5.000 | | 5.000 | 16.173 | | 16.173 | | 16.173 | 21.173 |
| 2.723 | APOIO ADMINISTRATIVO ÀS AÇÕES DA UNIDADE ORÇAMENTÁRIA | 5.000 | | 5.000 | | 5.000 | 16.173 | | 16.173 | | 16.173 | 21.173 |
| TOTAL | | 20.000 | | 20.000 | | 20.000 | 64.693 | | 64.693 | | 64.693 | 84.693 |

DEMONSTRATIVO DA DESPESA POR UNIDADE ORÇAMENTÁRIA E PROGRAMA

2901 - SECRETARIA DE ASSISTÊNCIA SOCIAL E COMBATE À FOME - ADMINISTRAÇÃO DIRETA

R\$ 1,00

| CÓDIGO | PROGRAMA PROJETO/ATIVIDADE/OPERAÇÃO ESPECIAL | 2026 | | | | 2027-2029 | | | | | | TOTAL GERAL |
|--------|---|---------------------|-----------|------------|---------------------------|------------|---------------------|-----------|-------------|---------------------------|-------------|-------------|
| | | RECURSOS DO TESOURO | | | RECURSOS OUTRAS FONTES | TOTAL | RECURSOS DO TESOURO | | | RECURSOS OUTRAS FONTES | TOTAL | |
| | | ORDINÁRIOS | OUTROS | TOTAL | | | ORDINÁRIOS | OUTROS | TOTAL | | | |
| 1.204 | FORTALECIMENTO DO SISTEMA ÚNICO DE ASSISTÊNCIA SOCIAL | 41.135.000 | | 41.135.000 | | 41.135.000 | 133.058.773 | | 133.058.773 | | 133.058.773 | 174.193.773 |
| 2.518 | DESENVOLVIMENTO DAS AÇÕES DE PROTEÇÃO SOCIAL BÁSICA | 13.600.000 | | 13.600.000 | | 13.600.000 | 43.991.718 | | 43.991.718 | | 43.991.718 | 57.591.718 |
| 2.519 | DESENVOLVIMENTO DAS AÇÕES DE PROTEÇÃO SOCIAL ESPECIAL | 27.535.000 | | 27.535.000 | | 27.535.000 | 89.067.055 | | 89.067.055 | | 89.067.055 | 116.602.055 |
| 1.241 | PROMOÇÃO DAS POLÍTICAS DE PREVENÇÃO, TRATAMENTO E REINserÇÃO SOCIAL AOS USUÁRIOS E DEPENDENTES DE DROGAS | 2.600.000 | 450.000 | 3.050.000 | | 3.050.000 | 8.410.182 | 1.455.608 | 9.865.790 | | 9.865.790 | 12.915.790 |
| 2.265 | IMPLEMENTAÇÃO DE POLÍTICAS DE PREVENÇÃO, TRATAMENTO E REINserÇÃO SOCIAL DE USUÁRIOS E DEPENDENTES DE DROGAS | 2.600.000 | 450.000 | 3.050.000 | | 3.050.000 | 8.410.182 | 1.455.608 | 9.865.790 | | 9.865.790 | 12.915.790 |
| 1.247 | PROMOÇÃO E FORTALECIMENTO DA POLÍTICA DA PRIMEIRA INFÂNCIA | | 300.000 | 300.000 | | 300.000 | | 970.406 | 970.406 | | 970.406 | 1.270.406 |
| 2.113 | APOIO À PRIMEIRA INFÂNCIA | | 300.000 | 300.000 | | 300.000 | | 970.406 | 970.406 | | 970.406 | 1.270.406 |
| 1.324 | FORTALECIMENTO DA POLÍTICA DE SEGURANÇA ALIMENTAR E NUTRICIONAL | 80.000 | | 80.000 | | 80.000 | 258.775 | | 258.775 | | 258.775 | 338.775 |
| 2.220 | DESENVOLVIMENTO DE AÇÕES DE SEGURANÇA ALIMENTAR E NUTRICIONAL | 80.000 | | 80.000 | | 80.000 | 258.775 | | 258.775 | | 258.775 | 338.775 |
| 2.160 | GESTÃO DAS POLÍTICAS MUNICIPAIS | 13.640.000 | 1.325.000 | 14.965.000 | | 14.965.000 | 44.121.104 | 4.285.958 | 48.407.062 | | 48.407.062 | 63.372.062 |
| 2.274 | COORDENAÇÃO, SUPERVISÃO E EXECUÇÃO DAS POLÍTICAS DE ASSISTÊNCIA SOCIAL E COMBATE À FOME | 13.640.000 | 1.325.000 | 14.965.000 | | 14.965.000 | 44.121.104 | 4.285.958 | 48.407.062 | | 48.407.062 | 63.372.062 |
| 2.161 | GESTÃO ADMINISTRATIVA DOS ÓRGÃOS, ENTIDADES E FUNDOS MUNICIPAIS | | 450.000 | 450.000 | | 450.000 | | 1.455.608 | 1.455.608 | | 1.455.608 | 1.905.608 |
| 2.723 | APOIO ADMINISTRATIVO ÀS AÇÕES DA UNIDADE ORÇAMENTÁRIA | | 450.000 | 450.000 | | 450.000 | | 1.455.608 | 1.455.608 | | 1.455.608 | 1.905.608 |
| TOTAL | | 57.455.000 | 2.525.000 | 59.980.000 | | 59.980.000 | 185.848.834 | 8.167.580 | 194.016.414 | | 194.016.414 | 253.996.414 |

DEMONSTRATIVO DA DESPESA POR UNIDADE ORÇAMENTÁRIA E PROGRAMA

3001 - SECRETARIA DE DIREITOS HUMANOS E JUVENTUDE - ADMINISTRAÇÃO DIRETA

R\$ 1,00

| R\$ 1,00 | | | | | | | | | | | | |
|-----------|---|---------------------|------------|------------|---------------------------|------------|---------------------|------------|------------|---------------------------|------------|-------------|
| CÓDIGO | PROGRAMA PROJETO/ATIVIDADE/OPERAÇÃO ESPECIAL | 2026 | | | | 2027-2029 | | | | | | TOTAL GERAL |
| | | RECURSOS DO TESOURO | | | RECURSOS OUTRAS FONTES | TOTAL | RECURSOS DO TESOURO | | | RECURSOS OUTRAS FONTES | TOTAL | |
| | | ORDINÁRIOS | OUTROS | TOTAL | | | ORDINÁRIOS | OUTROS | TOTAL | | | |
| 1.201 | PROTEÇÃO INTEGRAL E DEFESA DOS DIREITOS DA CRIANÇA E DO ADOLESCENTE | 1.660.000 | | 1.660.000 | | 1.660.000 | 5.369.577 | | 5.369.577 | | 5.369.577 | 7.029.577 |
| 2.037 | ATENDIMENTO À CRIANÇA E AO ADOLESCENTE | 10.000 | | 10.000 | | 10.000 | 32.347 | | 32.347 | | 32.347 | 42.347 |
| 2.869 | APOIO E MANUTENÇÃO DOS CONSELHOS TUTELARES | 1.650.000 | | 1.650.000 | | 1.650.000 | 5.337.230 | | 5.337.230 | | 5.337.230 | 6.987.230 |
| 1.222 | PROMOÇÃO DOS DIREITOS HUMANOS, CIDADANIA E IGUALDADE ÉTNICO-RACIAL | 7.520.000 | 15.760.000 | 23.280.000 | | 23.280.000 | 24.324.832 | 50.978.637 | 75.303.469 | | 75.303.469 | 98.583.469 |
| 2.029 | IMPLEMENTAÇÃO DAS AÇÕES DE PROMOÇÃO E DEFESA DOS DIREITOS HUMANOS | 7.520.000 | 15.760.000 | 23.280.000 | | 23.280.000 | 24.324.832 | 50.978.637 | 75.303.469 | | 75.303.469 | 98.583.469 |
| 1.247 | PROMOÇÃO E FORTALECIMENTO DA POLÍTICA DA PRIMEIRA INFÂNCIA | 10.000 | | 10.000 | | 10.000 | 32.347 | | 32.347 | | 32.347 | 42.347 |
| 2.113 | APOIO À PRIMEIRA INFÂNCIA | 10.000 | | 10.000 | | 10.000 | 32.347 | | 32.347 | | 32.347 | 42.347 |
| 2.160 | GESTÃO DAS POLÍTICAS MUNICIPAIS | 500.000 | | 500.000 | | 500.000 | 1.617.343 | | 1.617.343 | | 1.617.343 | 2.117.343 |
| 2.057 | COORDENAÇÃO, SUPERVISÃO E EXECUÇÃO DAS POLÍTICAS DE DIRETOS HUMANOS E JUVENTUDE | 500.000 | | 500.000 | | 500.000 | 1.617.343 | | 1.617.343 | | 1.617.343 | 2.117.343 |
| 2.161 | GESTÃO ADMINISTRATIVA DOS ÓRGÃOS, ENTIDADES E FUNDOS MUNICIPAIS | 10.000 | | 10.000 | | 10.000 | 32.347 | | 32.347 | | 32.347 | 42.347 |
| 2.723 | APOIO ADMINISTRATIVO ÀS AÇÕES DA UNIDADE ORÇAMENTÁRIA | 10.000 | | 10.000 | | 10.000 | 32.347 | | 32.347 | | 32.347 | 42.347 |
| T O T A L | | 9.700.000 | 15.760.000 | 25.460.000 | | 25.460.000 | 31.376.446 | 50.978.637 | 82.355.083 | | 82.355.083 | 107.815.083 |

DEMONSTRATIVO DA DESPESA POR UNIDADE ORÇAMENTÁRIA E PROGRAMA

3101 - SECRETARIA DE ADMINISTRAÇÃO - ADMINISTRAÇÃO DIRETA

R\$ 1,00

| CÓDIGO | PROGRAMA PROJETO/ATIVIDADE/OPERAÇÃO ESPECIAL | 2026 | | | | | 2027-2029 | | | | | TOTAL GERAL |
|--------|--|---------------------|-----------|------------|---------------------------|------------|---------------------|-----------|-------------|---------------------------|-------------|-------------|
| | | RECURSOS DO TESOURO | | | RECURSOS OUTRAS FONTES | TOTAL | RECURSOS DO TESOURO | | | RECURSOS OUTRAS FONTES | TOTAL | |
| | | ORDINÁRIOS | OUTROS | TOTAL | | | ORDINÁRIOS | OUTROS | TOTAL | | | |
| 2.122 | GESTÃO PÚBLICA DE EXCELENCIA | 6.000.000 | | 6.000.000 | 500.000 | 6.500.000 | 19.408.111 | | 19.408.111 | 1.617.343 | 21.025.454 | 27.525.454 |
| 1.095 | MODERNIZAÇÃO ADMINISTRATIVA E TRANSFORMAÇÃO DIGITAL | 6.000.000 | | 6.000.000 | 500.000 | 6.500.000 | 19.408.111 | | 19.408.111 | 1.617.343 | 21.025.454 | 27.525.454 |
| 2.160 | GESTÃO DAS POLÍTICAS MUNICIPAIS | 60.185.000 | | 60.185.000 | 820.000 | 61.005.000 | 194.679.523 | | 194.679.523 | 2.652.442 | 197.331.965 | 258.336.965 |
| 2.027 | COORDENAÇÃO, SUPERVISÃO E EXECUÇÃO DAS AÇÕES MUNICIPAIS DE ADMINISTRAÇÃO | 60.025.000 | | 60.025.000 | 600.000 | 60.625.000 | 194.161.973 | | 194.161.973 | 1.940.811 | 196.102.784 | 256.727.784 |
| 2.100 | CAPACITAÇÃO E FORMAÇÃO PROFISSIONAL | 160.000 | | 160.000 | 220.000 | 380.000 | 517.550 | | 517.550 | 711.631 | 1.229.181 | 1.609.181 |
| 2.161 | GESTÃO ADMINISTRATIVA DOS ÓRGÃOS, ENTIDADES E FUNDOS MUNICIPAIS | 20.000.000 | 1.290.000 | 21.290.000 | 4.100.000 | 25.390.000 | 64.693.702 | 4.172.744 | 68.866.446 | 13.262.209 | 82.128.655 | 107.518.655 |
| 2.601 | MELHORIA E MANUTENÇÃO DAS INSTALAÇÕES DA PREFEITURA DO RECIFE | 10.000.000 | 1.290.000 | 11.290.000 | 4.100.000 | 15.390.000 | 32.346.851 | 4.172.744 | 36.519.595 | 13.262.209 | 49.781.804 | 65.171.804 |
| 2.723 | APOIO ADMINISTRATIVO ÀS AÇÕES DA UNIDADE ORÇAMENTÁRIA | 10.000.000 | | 10.000.000 | | 10.000.000 | 32.346.851 | | 32.346.851 | | 32.346.851 | 42.346.851 |
| TOTAL | | 86.185.000 | 1.290.000 | 87.475.000 | 5.420.000 | 92.895.000 | 278.781.336 | 4.172.744 | 282.954.080 | 17.531.994 | 300.486.074 | 393.381.074 |

DEMONSTRATIVO DA DESPESA POR UNIDADE ORÇAMENTÁRIA E PROGRAMA

3201 - SECRETARIA DE CULTURA - ADMINISTRAÇÃO DIRETA

R\$ 1,00

| CÓDIGO | PROGRAMA PROJETO/ATIVIDADE/OPERAÇÃO ESPECIAL | 2026 | | | | 2027-2029 | | | | | | TOTAL GERAL |
|--------|--|---------------------|--------|------------|---------------------------|------------|---------------------|--------|------------|---------------------------|------------|-------------|
| | | RECURSOS DO TESOURO | | | RECURSOS OUTRAS FONTES | TOTAL | RECURSOS DO TESOURO | | | RECURSOS OUTRAS FONTES | TOTAL | |
| | | ORDINÁRIOS | OUTROS | TOTAL | | | ORDINÁRIOS | OUTROS | TOTAL | | | |
| 1.211 | VALORIZAÇÃO DA CULTURA | 600.000 | | 600.000 | | 600.000 | 1.940.811 | | 1.940.811 | | 1.940.811 | 2.540.811 |
| 1.039 | REFORMA, AMPLIAÇÃO E EQUIPAGEM DE BENS CULTURAIS | 10.000 | | 10.000 | | 10.000 | 32.347 | | 32.347 | | 32.347 | 42.347 |
| 2.304 | PROMOÇÕES DE AÇÕES CULTURAIS | 400.000 | | 400.000 | | 400.000 | 1.293.874 | | 1.293.874 | | 1.293.874 | 1.693.874 |
| 2.309 | MANUTENÇÃO, RESTAURAÇÃO E PRESERVAÇÃO DE EQUIPAMENTOS E BENS CULTURAIS | 170.000 | | 170.000 | | 170.000 | 549.896 | | 549.896 | | 549.896 | 719.896 |
| 2.311 | OTIMIZAÇÃO E DEMOCRATIZAÇÃO DOS EQUIPAMENTOS CULTURAIS | 10.000 | | 10.000 | | 10.000 | 32.347 | | 32.347 | | 32.347 | 42.347 |
| 2.579 | PROMOÇÃO DE EVENTOS E FESTIVIDADES CULTURAIS E TRADICIONAIS | 10.000 | | 10.000 | | 10.000 | 32.347 | | 32.347 | | 32.347 | 42.347 |
| 2.160 | GESTÃO DAS POLÍTICAS MUNICIPAIS | 22.000.000 | | 22.000.000 | | 22.000.000 | 71.163.072 | | 71.163.072 | | 71.163.072 | 93.163.072 |
| 2.212 | COORDENAÇÃO, SUPERVISÃO E EXECUÇÃO DAS POLÍTICAS DE CULTURA DO MUNICÍPIO | 22.000.000 | | 22.000.000 | | 22.000.000 | 71.163.072 | | 71.163.072 | | 71.163.072 | 93.163.072 |
| 2.161 | GESTÃO ADMINISTRATIVA DOS ÓRGÃOS, ENTIDADES E FUNDOS MUNICIPAIS | 10.000 | | 10.000 | | 10.000 | 32.347 | | 32.347 | | 32.347 | 42.347 |
| 2.723 | APOIO ADMINISTRATIVO ÀS AÇÕES DA UNIDADE ORÇAMENTÁRIA | 10.000 | | 10.000 | | 10.000 | 32.347 | | 32.347 | | 32.347 | 42.347 |
| TOTAL | | 22.610.000 | | 22.610.000 | | 22.610.000 | 73.136.230 | | 73.136.230 | | 73.136.230 | 95.746.230 |

DEMONSTRATIVO DA DESPESA POR UNIDADE ORÇAMENTÁRIA E PROGRAMA

3401 - SECRETARIA DE DESENVOLVIMENTO URBANO E LICENCIAMENTO - ADMINISTRAÇÃO DIRETA

R\$ 1,00

| CÓDIGO | PROGRAMA PROJETO/ATIVIDADE/OPERAÇÃO ESPECIAL | 2026 | | | | 2027-2029 | | | | | | TOTAL GERAL |
|--------|---|---------------------|--------|-------------|---------------------------|-------------|---------------------|--------|-------------|---------------------------|-------------|-------------|
| | | RECURSOS DO TESOURO | | | RECURSOS OUTRAS FONTES | TOTAL | RECURSOS DO TESOURO | | | RECURSOS OUTRAS FONTES | TOTAL | |
| | | ORDINÁRIOS | OUTROS | TOTAL | | | ORDINÁRIOS | OUTROS | TOTAL | | | |
| 1.304 | MOBILIDADE URBANA E ACESSIBILIDADE | 80.000 | | 80.000 | | 80.000 | 258.775 | | 258.775 | | 258.775 | 338.775 |
| 2.143 | PROMOÇÃO DA MOBILIDADE E ACESSIBILIDADE | 80.000 | | 80.000 | | 80.000 | 258.775 | | 258.775 | | 258.775 | 338.775 |
| 1.313 | REQUALIFICAÇÃO DE ÁREAS DE BAIXA RENDA | 10.000.000 | | 10.000.000 | | 10.000.000 | 32.346.851 | | 32.346.851 | | 32.346.851 | 42.346.851 |
| 1.564 | REGULARIZAÇÃO FUNDIÁRIA | 10.000.000 | | 10.000.000 | | 10.000.000 | 32.346.851 | | 32.346.851 | | 32.346.851 | 42.346.851 |
| 2.160 | GESTÃO DAS POLÍTICAS MUNICIPAIS | 132.060.000 | | 132.060.000 | | 132.060.000 | 427.172.514 | | 427.172.514 | | 427.172.514 | 559.232.514 |
| 1.029 | PLANEJAMENTO DE LONGO PRAZO - RECIFE 500 ANOS | 10.000 | | 10.000 | | 10.000 | 32.347 | | 32.347 | | 32.347 | 42.347 |
| 1.662 | IMPLEMENTAÇÃO DE PROJETOS, PARCERIAS E EQUIPAMENTOS PÚBLICOS ESTRATÉGICOS | 30.050.000 | | 30.050.000 | | 30.050.000 | 97.202.287 | | 97.202.287 | | 97.202.287 | 127.252.287 |
| 2.023 | COORDENAÇÃO, SUPERVISÃO E EXECUÇÃO DO DESENVOLVIMENTO URBANO E DO LICENCIAMENTO | 102.000.000 | | 102.000.000 | | 102.000.000 | 329.937.880 | | 329.937.880 | | 329.937.880 | 431.937.880 |
| 2.161 | GESTÃO ADMINISTRATIVA DOS ÓRGÃOS, ENTIDADES E FUNDOS MUNICIPAIS | 34.970.000 | | 34.970.000 | | 34.970.000 | 113.116.938 | | 113.116.938 | | 113.116.938 | 148.086.938 |
| 2.723 | APOIO ADMINISTRATIVO ÀS AÇÕES DA UNIDADE ORÇAMENTÁRIA | 34.970.000 | | 34.970.000 | | 34.970.000 | 113.116.938 | | 113.116.938 | | 113.116.938 | 148.086.938 |
| TOTAL | | 177.110.000 | | 177.110.000 | | 177.110.000 | 572.895.078 | | 572.895.078 | | 572.895.078 | 750.005.078 |

DEMONSTRATIVO DA DESPESA POR UNIDADE ORÇAMENTÁRIA E PROGRAMA

3501 - SECRETARIA DE TURISMO E LAZER - ADMINISTRAÇÃO DIRETA

R\$ 1,00

| R\$ 1,00 | | | | | | | | | | | | |
|----------|--|---------------------|-----------|------------|---------------------------|------------|---------------------|-----------|-------------|---------------------------|-------------|-------------|
| CÓDIGO | PROGRAMA PROJETO/ATIVIDADE/OPERAÇÃO ESPECIAL | 2026 | | | | | 2027-2029 | | | | | TOTAL GERAL |
| | | RECURSOS DO TESOURO | | | RECURSOS OUTRAS FONTES | TOTAL | RECURSOS DO TESOURO | | | RECURSOS OUTRAS FONTES | TOTAL | |
| | | ORDINÁRIOS | OUTROS | TOTAL | | | ORDINÁRIOS | OUTROS | TOTAL | | | |
| 1.213 | PROMOÇÃO DO TURISMO NO RECIFE | 16.361.000 | | 16.361.000 | | 16.361.000 | 52.922.683 | | 52.922.683 | | 52.922.683 | 69.283.683 |
| 2.193 | PROMOÇÃO, ESTRUTURAÇÃO E FORTALECIMENTO TURÍSTICO DO DESTINO RECIFE | 15.606.000 | | 15.606.000 | | 15.606.000 | 50.480.496 | | 50.480.496 | | 50.480.496 | 66.086.496 |
| 2.862 | ESTRUTURAÇÃO E MANUTENÇÃO DE EQUIPAMENTOS PÚBLICOS COM POTENCIAL TURÍSTICO | 755.000 | | 755.000 | | 755.000 | 2.442.187 | | 2.442.187 | | 2.442.187 | 3.197.187 |
| 2.160 | GESTÃO DAS POLÍTICAS MUNICIPAIS | 21.800.000 | 3.000.000 | 24.800.000 | | 24.800.000 | 70.516.135 | 9.704.055 | 80.220.190 | | 80.220.190 | 105.020.190 |
| 2.280 | COORDENAÇÃO, SUPERVISÃO E EXECUÇÃO DAS POLÍTICAS DE TURISMO E LAZER | 21.800.000 | 3.000.000 | 24.800.000 | | 24.800.000 | 70.516.135 | 9.704.055 | 80.220.190 | | 80.220.190 | 105.020.190 |
| 2.161 | GESTÃO ADMINISTRATIVA DOS ÓRGÃOS, ENTIDADES E FUNDOS MUNICIPAIS | 2.500.000 | | 2.500.000 | | 2.500.000 | 8.086.713 | | 8.086.713 | | 8.086.713 | 10.586.713 |
| 2.723 | APOIO ADMINISTRATIVO ÀS AÇÕES DA UNIDADE ORÇAMENTÁRIA | 2.500.000 | | 2.500.000 | | 2.500.000 | 8.086.713 | | 8.086.713 | | 8.086.713 | 10.586.713 |
| TOTAL | | 40.661.000 | 3.000.000 | 43.661.000 | | 43.661.000 | 131.525.531 | 9.704.055 | 141.229.586 | | 141.229.586 | 184.890.586 |

| DEMONSTRATIVO DA DESPESA POR UNIDADE ORÇAMENTÁRIA E PROGRAMA | | | | | | | | | | | | |
|--|---|---------------------|--------|-----------|---------------------------|-----------|---------------------|--------|------------|---------------------------|------------|-------------|
| 3601 - GABINETE DE IMPRENSA - ADMINISTRAÇÃO DIRETA | | | | | | | | | | | | |
| R\$ 1,00 | | | | | | | | | | | | |
| CÓDIGO | PROGRAMA PROJETO/ATIVIDADE/OPERAÇÃO ESPECIAL | 2026 | | | | | 2027-2029 | | | | | TOTAL GERAL |
| | | RECURSOS DO TESOURO | | | RECURSOS OUTRAS FONTES | TOTAL | RECURSOS DO TESOURO | | | RECURSOS OUTRAS FONTES | TOTAL | |
| | | ORDINÁRIOS | OUTROS | TOTAL | | | ORDINÁRIOS | OUTROS | TOTAL | | | |
| 2.160 | GESTÃO DAS POLÍTICAS MUNICIPAIS | 7.055.000 | | 7.055.000 | | 7.055.000 | 22.820.704 | | 22.820.704 | | 22.820.704 | 29.875.704 |
| 2.046 | COORDENAÇÃO, SUPERVISÃO E EXECUÇÃO DAS POLÍTICAS DE RELACIONAMENTO COM A IMPRENSA E PRESEÇA DIGITAL DA PREFEITURA DO RECIFE | 7.055.000 | | 7.055.000 | | 7.055.000 | 22.820.704 | | 22.820.704 | | 22.820.704 | 29.875.704 |
| 2.161 | GESTÃO ADMINISTRATIVA DOS ÓRGÃOS, ENTIDADES E FUNDOS MUNICIPAIS | 720.000 | | 720.000 | | 720.000 | 2.328.973 | | 2.328.973 | | 2.328.973 | 3.048.973 |
| 2.723 | APOIO ADMINISTRATIVO ÀS AÇÕES DA UNIDADE ORÇAMENTÁRIA | 720.000 | | 720.000 | | 720.000 | 2.328.973 | | 2.328.973 | | 2.328.973 | 3.048.973 |
| T O T A L | | 7.775.000 | | 7.775.000 | | 7.775.000 | 25.149.677 | | 25.149.677 | | 25.149.677 | 32.924.677 |

DEMONSTRATIVO DA DESPESA POR UNIDADE ORÇAMENTÁRIA E PROGRAMA

3701 - SECRETARIA DE HABITAÇÃO - ADMINISTRAÇÃO DIRETA

R\$ 1,00

| CÓDIGO | PROGRAMA PROJETO/ATIVIDADE/OPERAÇÃO ESPECIAL | 2026 | | | | | 2027-2029 | | | | | TOTAL GERAL |
|--------|---|---------------------|------------|------------|---------------------------|------------|---------------------|-------------|-------------|---------------------------|-------------|-------------|
| | | RECURSOS DO TESOURO | | | RECURSOS OUTRAS FONTES | TOTAL | RECURSOS DO TESOURO | | | RECURSOS OUTRAS FONTES | TOTAL | |
| | | ORDINÁRIOS | OUTROS | TOTAL | | | ORDINÁRIOS | OUTROS | TOTAL | | | |
| 1.219 | MELHORIA DAS CONDIÇÕES DE HABITABILIDADE | 5.065.000 | 32.000.000 | 37.065.000 | | 37.065.000 | 16.383.680 | 103.509.923 | 119.893.603 | | 119.893.603 | 156.958.603 |
| 1.038 | IMPLEMENTAÇÃO DE PROJETOS HABITACIONAIS | 5.065.000 | 32.000.000 | 37.065.000 | | 37.065.000 | 16.383.680 | 103.509.923 | 119.893.603 | | 119.893.603 | 156.958.603 |
| 1.248 | PROGRAMA A CASA É SUA | 15.000.000 | | 15.000.000 | | 15.000.000 | 48.520.277 | | 48.520.277 | | 48.520.277 | 63.520.277 |
| 1.564 | REGULARIZAÇÃO FUNDIÁRIA | 15.000.000 | | 15.000.000 | | 15.000.000 | 48.520.277 | | 48.520.277 | | 48.520.277 | 63.520.277 |
| 2.160 | GESTÃO DAS POLÍTICAS MUNICIPAIS | 3.720.000 | | 3.720.000 | | 3.720.000 | 12.033.029 | | 12.033.029 | | 12.033.029 | 15.753.029 |
| 2.861 | COORDENAÇÃO, SUPERVISÃO E EXECUÇÃO DAS POLÍTICAS HABITACIONAIS | 3.720.000 | | 3.720.000 | | 3.720.000 | 12.033.029 | | 12.033.029 | | 12.033.029 | 15.753.029 |
| 2.161 | GESTÃO ADMINISTRATIVA DOS ÓRGÃOS, ENTIDADES E FUNDOS MUNICIPAIS | 2.300.000 | | 2.300.000 | | 2.300.000 | 7.439.776 | | 7.439.776 | | 7.439.776 | 9.739.776 |
| 2.723 | APOIO ADMINISTRATIVO ÀS AÇÕES DA UNIDADE ORÇAMENTÁRIA | 2.300.000 | | 2.300.000 | | 2.300.000 | 7.439.776 | | 7.439.776 | | 7.439.776 | 9.739.776 |
| TOTAL | | 26.085.000 | 32.000.000 | 58.085.000 | | 58.085.000 | 84.376.762 | 103.509.923 | 187.886.685 | | 187.886.685 | 245.971.685 |

DEMONSTRATIVO DA DESPESA POR UNIDADE ORÇAMENTÁRIA E PROGRAMA

3801 - SECRETARIA DE ORDEM PÚBLICA E SEGURANÇA - ADMINISTRAÇÃO DIRETA

R\$ 1,00

| CÓDIGO | PROGRAMA PROJETO/ATIVIDADE/OPERAÇÃO ESPECIAL | 2026 | | | | | 2027-2029 | | | | | TOTAL GERAL |
|--------|--|------------------------|------------|-------------|---------------------------|-------------|------------------------|-------------|-------------|---------------------------|-------------|---------------|
| | | RECURSOS DO TESOUREIRO | | | RECURSOS OUTRAS FONTES | TOTAL | RECURSOS DO TESOUREIRO | | | RECURSOS OUTRAS FONTES | TOTAL | |
| | | ORDINÁRIOS | OUTROS | TOTAL | | | ORDINÁRIOS | OUTROS | TOTAL | | | |
| 1.252 | GESTÃO DA POLÍTICA INTEGRADA DE PREVENÇÃO À VIOLÊNCIA E PROMOÇÃO DA CULTURA DE PAZ | 3.780.000 | 2.000.000 | 5.780.000 | | 5.780.000 | 12.227.111 | 6.469.370 | 18.696.481 | | 18.696.481 | 24.476.481 |
| 2.147 | SEGURANÇA NOS LOCAIS PÚBLICOS SOB JURISDIÇÃO DA CIDADE DO RECIFE | 3.780.000 | 2.000.000 | 5.780.000 | | 5.780.000 | 12.227.111 | 6.469.370 | 18.696.481 | | 18.696.481 | 24.476.481 |
| 1.303 | GESTÃO DE RISCO EM ENCOSTAS E ALAGADOS | 56.040.000 | 15.000.000 | 71.040.000 | | 71.040.000 | 181.271.754 | 48.520.277 | 229.792.031 | | 229.792.031 | 300.832.031 |
| 2.211 | DEFESA CIVIL PERMANENTE | 56.040.000 | 15.000.000 | 71.040.000 | | 71.040.000 | 181.271.754 | 48.520.277 | 229.792.031 | | 229.792.031 | 300.832.031 |
| 1.310 | REQUALIFICAÇÃO, AMPLIAÇÃO E REORDENAMENTO DOS ESPAÇOS PÚBLICOS | 31.130.000 | 11.170.000 | 42.300.000 | | 42.300.000 | 100.695.747 | 36.131.433 | 136.827.180 | | 136.827.180 | 179.127.180 |
| 2.289 | GESTÃO DO CONTROLE URBANO | 31.130.000 | 11.170.000 | 42.300.000 | | 42.300.000 | 100.695.747 | 36.131.433 | 136.827.180 | | 136.827.180 | 179.127.180 |
| 2.160 | GESTÃO DAS POLÍTICAS MUNICIPAIS | 129.405.000 | 23.440.000 | 152.845.000 | | 152.845.000 | 418.584.425 | 75.821.019 | 494.405.444 | | 494.405.444 | 647.250.444 |
| 2.282 | COORDENAÇÃO, SUPERVISÃO E EXECUÇÃO DAS POLÍTICAS DE ORDEM PÚBLICA E SEGURANÇA | 129.405.000 | 23.440.000 | 152.845.000 | | 152.845.000 | 418.584.425 | 75.821.019 | 494.405.444 | | 494.405.444 | 647.250.444 |
| 2.161 | GESTÃO ADMINISTRATIVA DOS ÓRGÃOS, ENTIDADES E FUNDOS MUNICIPAIS | 3.700.000 | | 3.700.000 | | 3.700.000 | 11.968.335 | | 11.968.335 | | 11.968.335 | 15.668.335 |
| 2.723 | APOIO ADMINISTRATIVO ÀS AÇÕES DA UNIDADE ORÇAMENTÁRIA | 3.700.000 | | 3.700.000 | | 3.700.000 | 11.968.335 | | 11.968.335 | | 11.968.335 | 15.668.335 |
| TOTAL | | 224.055.000 | 51.610.000 | 275.665.000 | | 275.665.000 | 724.747.372 | 166.942.099 | 891.689.471 | | 891.689.471 | 1.167.354.471 |

DEMONSTRATIVO DA DESPESA POR UNIDADE ORÇAMENTÁRIA E PROGRAMA

3901 - SECRETARIA DE MEIO AMBIENTE - ADMINISTRAÇÃO DIRETA

R\$ 1,00

| CÓDIGO | PROGRAMA PROJETO/ATIVIDADE/OPERAÇÃO ESPECIAL | 2026 | | | | | 2027-2029 | | | | | TOTAL GERAL |
|--------|---|---------------------|-----------|------------|---------------------------|------------|---------------------|-----------|------------|---------------------------|------------|-------------|
| | | RECURSOS DO TESOURO | | | RECURSOS OUTRAS FONTES | TOTAL | RECURSOS DO TESOURO | | | RECURSOS OUTRAS FONTES | TOTAL | |
| | | ORDINÁRIOS | OUTROS | TOTAL | | | ORDINÁRIOS | OUTROS | TOTAL | | | |
| 1.302 | FORTALECIMENTO DAS POLÍTICAS INTEGRADAS DE SUSTENTABILIDADE AMBIENTAL | 1.000.000 | | 1.000.000 | | 1.000.000 | 3.234.685 | | 3.234.685 | | 3.234.685 | 4.234.685 |
| 2.032 | AÇÕES PARA O DESENVOLVIMENTO DA CIDADE SUSTENTÁVEL | 1.000.000 | | 1.000.000 | | 1.000.000 | 3.234.685 | | 3.234.685 | | 3.234.685 | 4.234.685 |
| 2.160 | GESTÃO DAS POLÍTICAS MUNICIPAIS | 17.910.000 | 3.000.000 | 20.910.000 | | 20.910.000 | 57.933.211 | 9.704.055 | 67.637.266 | | 67.637.266 | 88.547.266 |
| 2.097 | COORDENAÇÃO, SUPERVISÃO E EXECUÇÃO DAS POLÍTICAS DE MEIO AMBIENTE | 17.910.000 | 3.000.000 | 20.910.000 | | 20.910.000 | 57.933.211 | 9.704.055 | 67.637.266 | | 67.637.266 | 88.547.266 |
| 2.161 | GESTÃO ADMINISTRATIVA DOS ÓRGÃOS, ENTIDADES E FUNDOS MUNICIPAIS | 1.580.000 | | 1.580.000 | | 1.580.000 | 5.110.802 | | 5.110.802 | | 5.110.802 | 6.690.802 |
| 2.723 | APOIO ADMINISTRATIVO ÀS AÇÕES DA UNIDADE ORÇAMENTÁRIA | 1.580.000 | | 1.580.000 | | 1.580.000 | 5.110.802 | | 5.110.802 | | 5.110.802 | 6.690.802 |
| TOTAL | | 20.490.000 | 3.000.000 | 23.490.000 | | 23.490.000 | 66.278.698 | 9.704.055 | 75.982.753 | | 75.982.753 | 99.472.753 |



Poder Executivo

Administração Indireta

| DEMONSTRATIVO DA DESPESA POR UNIDADE ORÇAMENTÁRIA E PROGRAMA | | | | | | | | | | | |
|--|--|---------------------|--------|-----------|---------------------------|-----------|---------------------|--------|-----------|---------------------------|-----------|
| 4301 - FUNDO MUNICIPAL DE DEFESA DO CONSUMIDOR - FUNDEC | | | | | | | | | | | |
| | | | | | | | | | | | R\$ 1,00 |
| CÓDIGO | PROGRAMA PROJETO/ATIVIDADE/OPERAÇÃO ESPECIAL | 2026 | | | | | 2027-2029 | | | | |
| | | RECURSOS DO TESOURO | | | RECURSOS OUTRAS FONTES | TOTAL | RECURSOS DO TESOURO | | | RECURSOS OUTRAS FONTES | TOTAL |
| | | ORDINÁRIOS | OUTROS | TOTAL | | | ORDINÁRIOS | OUTROS | TOTAL | | |
| 1.222 | PROMOÇÃO DOS DIREITOS HUMANOS, CIDADANIA E IGUALDADE ÉTNICO-RACIAL | 5.000 | | 5.000 | | 5.000 | 16.173 | | 16.173 | | 16.173 |
| 2.840 | PROMOÇÃO E COORDENAÇÃO DAS AÇÕES DO DIREITO DO CONSUMIDOR | 5.000 | | 5.000 | | 5.000 | 16.173 | | 16.173 | | 16.173 |
| 2.161 | GESTÃO ADMINISTRATIVA DOS ÓRGÃOS, ENTIDADES E FUNDOS MUNICIPAIS | 1.295.000 | | 1.295.000 | | 1.295.000 | 4.188.917 | | 4.188.917 | | 4.188.917 |
| 2.723 | APOIO ADMINISTRATIVO ÀS AÇÕES DA UNIDADE ORÇAMENTÁRIA | 1.295.000 | | 1.295.000 | | 1.295.000 | 4.188.917 | | 4.188.917 | | 4.188.917 |
| T O T A L | | 1.300.000 | | 1.300.000 | | 1.300.000 | 4.205.090 | | 4.205.090 | | 4.205.090 |
| | | | | | | | | | | | 5.505.090 |

| DEMONSTRATIVO DA DESPESA POR UNIDADE ORÇAMENTÁRIA E PROGRAMA | | | | | | | | | | | | |
|---|--|---------------------|--------|-----------|---------------------------|-----------|---------------------|--------|------------|---------------------------|------------|-------------|
| 4302 - FUNDO ESPECIAL DE APOIO À PROCURADORIA DO MUNICÍPIO DO RECIFE - FEAPMR | | | | | | | | | | | | |
| R\$ 1,00 | | | | | | | | | | | | |
| CÓDIGO | PROGRAMA PROJETO/ATIVIDADE/OPERAÇÃO ESPECIAL | 2026 | | | | | 2027-2029 | | | | | TOTAL GERAL |
| | | RECURSOS DO TESOURO | | | RECURSOS OUTRAS FONTES | TOTAL | RECURSOS DO TESOURO | | | RECURSOS OUTRAS FONTES | TOTAL | |
| | | ORDINÁRIOS | OUTROS | TOTAL | | | ORDINÁRIOS | OUTROS | TOTAL | | | |
| 2.160 | GESTÃO DAS POLÍTICAS MUNICIPAIS | 6.000.000 | | 6.000.000 | | 6.000.000 | 19.408.111 | | 19.408.111 | | 19.408.111 | 25.408.111 |
| 2.866 | OTIMIZAÇÃO DA ARRECAÇÃO DA DÍVIDA ATIVA DO MUNICÍPIO DO RECIFE | 6.000.000 | | 6.000.000 | | 6.000.000 | 19.408.111 | | 19.408.111 | | 19.408.111 | 25.408.111 |
| TOTAL | | 6.000.000 | | 6.000.000 | | 6.000.000 | 19.408.111 | | 19.408.111 | | 19.408.111 | 25.408.111 |

| DEMONSTRATIVO DA DESPESA POR UNIDADE ORÇAMENTÁRIA E PROGRAMA | | | | | | | | | | | | |
|--|--|------------------------|--------|--------|---------------------------|--------|------------------------|--------|--------|---------------------------|--------|-------------|
| 4303 - FUNDO ESPECIAL DE HONORÁRIOS ADVOCATÍCIOS - FEHA | | | | | | | | | | | | |
| R\$ 1,00 | | | | | | | | | | | | |
| CÓDIGO | PROGRAMA PROJETO/ATIVIDADE/OPERAÇÃO ESPECIAL | 2026 | | | | | 2027-2029 | | | | | TOTAL GERAL |
| | | RECURSOS DO TESOUREIRO | | | RECURSOS OUTRAS FONTES | TOTAL | RECURSOS DO TESOUREIRO | | | RECURSOS OUTRAS FONTES | TOTAL | |
| | | ORDINÁRIOS | OUTROS | TOTAL | | | ORDINÁRIOS | OUTROS | TOTAL | | | |
| 2.160 | GESTÃO DAS POLÍTICAS MUNICIPAIS | 10.000 | | 10.000 | | 10.000 | 32.347 | | 32.347 | | 32.347 | 42.347 |
| 2.866 | OTIMIZAÇÃO DA ARRECADAÇÃO DA DÍVIDA ATIVA DO MUNICÍPIO DO RECIFE | 10.000 | | 10.000 | | 10.000 | 32.347 | | 32.347 | | 32.347 | 42.347 |
| TOTAL | | 10.000 | | 10.000 | | 10.000 | 32.347 | | 32.347 | | 32.347 | 42.347 |

| DEMONSTRATIVO DA DESPESA POR UNIDADE ORÇAMENTÁRIA E PROGRAMA | | | | | | | | | | | | |
|--|---|---------------------|--------|-----------|---------------------------|-----------|---------------------|--------|-----------|---------------------------|-------------|-----------|
| 4502 - FUNDO ESPECIAL DE INCREMENTO À ARRECAÇÃO TRIBUTÁRIA - FEIAT | | | | | | | | | | | | |
| R\$ 1,00 | | | | | | | | | | | | |
| CÓDIGO | PROGRAMA PROJETO/ATIVIDADE/OPERAÇÃO ESPECIAL | 2026 | | | | 2027-2029 | | | | | TOTAL GERAL | |
| | | RECURSOS DO TESOURO | | | RECURSOS OUTRAS FONTES | TOTAL | RECURSOS DO TESOURO | | | RECURSOS OUTRAS FONTES | | TOTAL |
| | | ORDINÁRIOS | OUTROS | TOTAL | | | ORDINÁRIOS | OUTROS | TOTAL | | | |
| 2.122 | GESTÃO PÚBLICA DE EXCELÊNCIA | 1.150.000 | | 1.150.000 | | 1.150.000 | 3.719.888 | | 3.719.888 | | 3.719.888 | 4.869.888 |
| 2.867 | DESENVOLVIMENTO E APERFEIÇOAMENTO DA ADMINISTRAÇÃO TRIBUTÁRIA | 1.000.000 | | 1.000.000 | | 1.000.000 | 3.234.685 | | 3.234.685 | | 3.234.685 | 4.234.685 |
| 2.868 | OTIMIZAÇÃO DOS PROCESSOS DA ADMINISTRAÇÃO TRIBUTÁRIA | 150.000 | | 150.000 | | 150.000 | 485.203 | | 485.203 | | 485.203 | 635.203 |
| T O T A L | | 1.150.000 | | 1.150.000 | | 1.150.000 | 3.719.888 | | 3.719.888 | | 3.719.888 | 4.869.888 |

DEMONSTRATIVO DA DESPESA POR UNIDADE ORÇAMENTÁRIA E PROGRAMA

4701 - EMPRESA MUNICIPAL DE INFORMÁTICA - EMPREL

R\$ 1,00

| CÓDIGO | PROGRAMA PROJETO/ATIVIDADE/OPERAÇÃO ESPECIAL | 2026 | | | | | 2027-2029 | | | | | TOTAL GERAL |
|--------|---|---------------------|-----------|------------|---------------------------|------------|---------------------|-----------|-------------|---------------------------|-------------|-------------|
| | | RECURSOS DO TESOURO | | | RECURSOS OUTRAS FONTES | TOTAL | RECURSOS DO TESOURO | | | RECURSOS OUTRAS FONTES | TOTAL | |
| | | ORDINÁRIOS | OUTROS | TOTAL | | | ORDINÁRIOS | OUTROS | TOTAL | | | |
| 2.123 | MELHORIA DA QUALIDADE DOS SERVIÇOS DE TIC E TRANSFORMAÇÃO DIGITAL DOS SERVIÇOS E PROCESSOS DA PCR | 49.100.000 | 1.050.000 | 50.150.000 | | 50.150.000 | 158.823.039 | 3.396.419 | 162.219.458 | | 162.219.458 | 212.369.458 |
| 1.541 | EXPANSÃO E ATUALIZAÇÃO DO AMBIENTE DE TECNOLOGIA DA INFORMAÇÃO | 1.690.000 | | 1.690.000 | | 1.690.000 | 5.466.618 | | 5.466.618 | | 5.466.618 | 7.156.618 |
| 2.520 | MELHORIA E MANUTENÇÃO DOS SISTEMAS DE TECNOLOGIA DA INFORMAÇÃO E COMUNICAÇÃO | 47.410.000 | 1.050.000 | 48.460.000 | | 48.460.000 | 153.356.421 | 3.396.419 | 156.752.840 | | 156.752.840 | 205.212.840 |
| 2.161 | GESTÃO ADMINISTRATIVA DOS ÓRGÃOS, ENTIDADES E FUNDOS MUNICIPAIS | 25.290.000 | | 25.290.000 | | 25.290.000 | 81.805.186 | | 81.805.186 | | 81.805.186 | 107.095.186 |
| 2.723 | APOIO ADMINISTRATIVO ÀS AÇÕES DA UNIDADE ORÇAMENTÁRIA | 25.290.000 | | 25.290.000 | | 25.290.000 | 81.805.186 | | 81.805.186 | | 81.805.186 | 107.095.186 |
| 3.101 | GESTÃO DOS ENCARGOS GERAIS DO MUNICÍPIO | 13.380.000 | | 13.380.000 | | 13.380.000 | 43.280.087 | | 43.280.087 | | 43.280.087 | 56.660.087 |
| 2.153 | ENCARGOS COM BENEFÍCIOS AOS SERVIDORES | 7.400.000 | | 7.400.000 | | 7.400.000 | 23.936.670 | | 23.936.670 | | 23.936.670 | 31.336.670 |
| 2.701 | ENCARGOS COM OBRIGAÇÕES TRIBUTÁRIAS E CONTRIBUTIVAS | 10.000 | | 10.000 | | 10.000 | 32.347 | | 32.347 | | 32.347 | 42.347 |
| 2.704 | ENCARGOS COM PARCELAMENTO DE DÉBITOS DE EXERCÍCIOS ANTERIORES | 500.000 | | 500.000 | | 500.000 | 1.617.343 | | 1.617.343 | | 1.617.343 | 2.117.343 |
| 2.705 | ENCARGOS COM O FGTS DOS SERVIDORES | 3.340.000 | | 3.340.000 | | 3.340.000 | 10.803.848 | | 10.803.848 | | 10.803.848 | 14.143.848 |
| 9.004 | COMPROMISSOS DECORRENTES DE SENTENÇAS JUDICIAIS | 10.000 | | 10.000 | | 10.000 | 32.347 | | 32.347 | | 32.347 | 42.347 |
| 9.022 | ENCARGOS COM A PREVIDÊNCIA SOCIAL DOS SERVIDORES - REGIME GERAL | 2.120.000 | | 2.120.000 | | 2.120.000 | 6.857.532 | | 6.857.532 | | 6.857.532 | 8.977.532 |
| TOTAL | | 87.770.000 | 1.050.000 | 88.820.000 | | 88.820.000 | 283.908.312 | 3.396.419 | 287.304.731 | | 287.304.731 | 376.124.731 |

| DEMONSTRATIVO DA DESPESA POR UNIDADE ORÇAMENTÁRIA E PROGRAMA | | | | | | | | | | | | |
|--|---|---------------------|--------|-----------|---------------------------|-----------|---------------------|--------|------------|---------------------------|------------|-------------|
| 4702 - FUNDO MUNICIPAL DE FOMENTO AO EMPREENDEDORISMO - RECIFE ACREDITA - FMFE | | | | | | | | | | | | |
| R\$ 1,00 | | | | | | | | | | | | |
| CÓDIGO | PROGRAMA PROJETO/ATIVIDADE/OPERAÇÃO ESPECIAL | 2026 | | | | | 2027-2029 | | | | | TOTAL GERAL |
| | | RECURSOS DO TESOURO | | | RECURSOS OUTRAS FONTES | TOTAL | RECURSOS DO TESOURO | | | RECURSOS OUTRAS FONTES | TOTAL | |
| | | ORDINÁRIOS | OUTROS | TOTAL | | | ORDINÁRIOS | OUTROS | TOTAL | | | |
| 1.321 | FORTELECIMENTO DE ATIVIDADES ECONÔMICAS | 6.500.000 | | 6.500.000 | | 6.500.000 | 21.025.453 | | 21.025.453 | | 21.025.453 | 27.525.453 |
| 2.105 | APOIO AO EMPREENDEDORISMO | 6.500.000 | | 6.500.000 | | 6.500.000 | 21.025.453 | | 21.025.453 | | 21.025.453 | 27.525.453 |
| 2.161 | GESTÃO ADMINISTRATIVA DOS ÓRGÃOS, ENTIDADES E FUNDOS MUNICIPAIS | 10.000 | | 10.000 | | 10.000 | 32.347 | | 32.347 | | 32.347 | 42.347 |
| 2.723 | APOIO ADMINISTRATIVO ÀS AÇÕES DA UNIDADE ORÇAMENTÁRIA | 10.000 | | 10.000 | | 10.000 | 32.347 | | 32.347 | | 32.347 | 42.347 |
| T O T A L | | 6.510.000 | | 6.510.000 | | 6.510.000 | 21.057.800 | | 21.057.800 | | 21.057.800 | 27.567.800 |

DEMONSTRATIVO DA DESPESA POR UNIDADE ORÇAMENTÁRIA E PROGRAMA

4801 - FUNDO MUNICIPAL DE SAÚDE - FMS

R\$ 1,00

| CÓDIGO | PROGRAMA PROJETO/ATIVIDADE/OPERAÇÃO ESPECIAL | 2026 | | | | | 2027-2029 | | | | | TOTAL GERAL |
|--------|--|------------------------|-----------|------------|---------------------------|-------------|------------------------|------------|-------------|---------------------------|-------------|-------------|
| | | RECURSOS DO TESOUREIRO | | | RECURSOS OUTRAS FONTES | TOTAL | RECURSOS DO TESOUREIRO | | | RECURSOS OUTRAS FONTES | TOTAL | |
| | | ORDINÁRIOS | OUTROS | TOTAL | | | ORDINÁRIOS | OUTROS | TOTAL | | | |
| 1.216 | FORTEALECIMENTO E QUALIFICAÇÃO DA ATENÇÃO BÁSICA EM SAÚDE | 12.090.000 | | 12.090.000 | 127.310.000 | 139.400.000 | 39.107.343 | | 39.107.343 | 411.807.762 | 450.915.105 | 590.315.105 |
| 2.083 | IMPLEMENTAÇÃO DE PROGRAMAS ESTRATÉGICOS | 110.000 | | 110.000 | 200.000 | 310.000 | 355.815 | | 355.815 | 646.937 | 1.002.752 | 1.312.752 |
| 2.321 | GARANTIA DA OFERTA DE PROCEDIMENTOS ATRAVÉS DA REDE COMPLEMENTAR - ATENÇÃO BÁSICA | | | | 40.000.000 | 40.000.000 | | | | 129.387.404 | 129.387.404 | 169.387.404 |
| 2.620 | IMPLEMENTAÇÃO DAS ESTRATÉGIAS PARA GRUPOS ESPECÍFICOS | 1.300.000 | | 1.300.000 | 5.000.000 | 6.300.000 | 4.205.091 | | 4.205.091 | 16.173.426 | 20.378.517 | 26.678.517 |
| 2.724 | MANUTENÇÃO DA REDE BÁSICA DE SAÚDE | 10.680.000 | | 10.680.000 | 82.110.000 | 92.790.000 | 34.546.437 | | 34.546.437 | 265.599.995 | 300.146.432 | 392.936.432 |
| 1.217 | FORTEALECIMENTO DAS AÇÕES DE VIGILÂNCIA EM SAÚDE | 95.460.000 | | 95.460.000 | 37.150.000 | 132.610.000 | 308.783.040 | | 308.783.040 | 120.168.551 | 428.951.591 | 561.561.591 |
| 2.087 | FORTEALECIMENTO DAS AÇÕES DE VIGILÂNCIA EPIDEMIOLÓGICA PARA O CONTROLE DE DOENÇAS E AGRAVOS | | | | 1.920.000 | 1.920.000 | | | | 6.210.595 | 6.210.595 | 8.130.595 |
| 2.088 | DESENVOLVIMENTO DA POLÍTICA DE VIGILÂNCIA EM SAÚDE DO TRABALHADOR (RENAST) | | | | 850.000 | 850.000 | | | | 2.749.482 | 2.749.482 | 3.599.482 |
| 2.612 | FORTEALECIMENTO DAS AÇÕES DE VIGILÂNCIA AMBIENTAL PARA O CONTROLE DE DOENÇAS E AGRAVOS | 10.385.000 | | 10.385.000 | 34.380.000 | 44.765.000 | 33.592.205 | | 33.592.205 | 111.208.474 | 144.800.679 | 189.565.679 |
| 2.725 | FORTEALECIMENTO DAS AÇÕES DA VIGILÂNCIA SANITÁRIA | 12.575.000 | | 12.575.000 | | 12.575.000 | 40.676.165 | | 40.676.165 | | 40.676.165 | 53.251.165 |
| 2.893 | DESENVOLVIMENTO DE AÇÕES DE COMBATE E CONTROLE DE SITUAÇÕES DE EMERGÊNCIAS SANITÁRIAS | 72.500.000 | | 72.500.000 | | 72.500.000 | 234.514.670 | | 234.514.670 | | 234.514.670 | 307.014.670 |
| 1.233 | MELHORIA DO ACESSO À ASSISTÊNCIA FARMACÊUTICA | 16.040.000 | | 16.040.000 | 16.000.000 | 32.040.000 | 51.884.350 | | 51.884.350 | 51.754.962 | 103.639.312 | 135.679.312 |
| 2.086 | REALIZAÇÃO DE AÇÕES ESTRATÉGICAS DA ASSISTÊNCIA FARMACÊUTICA | 40.000 | | 40.000 | | 40.000 | 129.388 | | 129.388 | | 129.388 | 169.388 |
| 2.322 | MANUTENÇÃO DO ADEQUADO SUPRIMENTO DA REDE EM ASSISTÊNCIA FARMACÊUTICA NA ATENÇÃO BÁSICA | | | | 8.800.000 | 8.800.000 | | | | 28.465.229 | 28.465.229 | 37.265.229 |
| 2.323 | MANUTENÇÃO DO ADEQUADO SUPRIMENTO DA REDE EM ASSISTÊNCIA FARMACÊUTICA NA MÉDIA E ALTA COMPLEXIDADE | | | | 150.000 | 150.000 | | | | 485.203 | 485.203 | 635.203 |
| 2.881 | MANUTENÇÃO DO ADEQUADO SUPRIMENTO DA REDE EM ASSISTÊNCIA FARMACÊUTICA | 16.000.000 | | 16.000.000 | 7.050.000 | 23.050.000 | 51.754.962 | | 51.754.962 | 22.804.530 | 74.559.492 | 97.609.492 |
| 1.236 | EXPANSÃO E MELHORIA NA INFRAESTRUTURA DE ATENDIMENTO EM SAÚDE | 820.000 | 6.000.000 | 6.820.000 | 18.950.000 | 25.770.000 | 2.652.443 | 19.408.111 | 22.060.554 | 61.297.283 | 83.357.837 | 109.127.837 |
| 1.032 | CONSTRUÇÃO, REFORMA, AMPLIAÇÃO E EQUIPAGEM DE UNIDADES DE SAÚDE NA ATENÇÃO BÁSICA | 180.000 | 2.900.000 | 3.080.000 | | 3.080.000 | 582.244 | 9.380.587 | 9.962.831 | | 9.962.831 | 13.042.831 |

DEMONSTRATIVO DA DESPESA POR PROGRAMA

4801 - FUNDO MUNICIPAL DE SAÚDE - FMS

R\$ 1,00

| | | 2026 | | | | | 2027-2029 | | | | | R\$ 1,00 |
|--------|--|------------------------|-----------|-------------|---------------------------|-------------|------------------------|-----------|---------------|---------------------------|---------------|---------------|
| CÓDIGO | PROGRAMA PROJETO/ATIVIDADE/OPERAÇÃO ESPECIAL | RECURSOS DO TESOUREIRO | | | RECURSOS OUTRAS FONTES | TOTAL | RECURSOS DO TESOUREIRO | | | RECURSOS OUTRAS FONTES | TOTAL | TOTAL GERAL |
| | | ORDINÁRIOS | OUTROS | TOTAL | | | ORDINÁRIOS | OUTROS | TOTAL | | | |
| 1.033 | MELHORIA DA ESTRUTURA FÍSICA DAS UNIDADES DE SAÚDE NA ATENÇÃO BÁSICA | 400.000 | | 400.000 | 18.950.000 | 19.350.000 | 1.293.874 | | 1.293.874 | 61.297.283 | 62.591.157 | 81.941.157 |
| 1.658 | CONSTRUÇÃO, REFORMA, AMPLIAÇÃO E EQUIPAGEM DE UNIDADES DE SAÚDE NA MÉDIA E ALTA COMPLEXIDADE | 140.000 | 3.000.000 | 3.140.000 | | 3.140.000 | 452.856 | 9.704.055 | 10.156.911 | | 10.156.911 | 13.296.911 |
| 1.659 | CONSTRUÇÃO, REFORMA, AMPLIAÇÃO E EQUIPAGEM DE UNIDADES DE SAÚDE | 80.000 | 100.000 | 180.000 | | 180.000 | 258.775 | 323.469 | 582.244 | | 582.244 | 762.244 |
| 1.660 | MELHORIA DA ESTRUTURA FÍSICA DAS UNIDADES DE SAÚDE NA MÉDIA E ALTA COMPLEXIDADE | 10.000 | | 10.000 | | 10.000 | 32.347 | | 32.347 | | 32.347 | 42.347 |
| 1.661 | MELHORIA DA ESTRUTURA FÍSICA DAS UNIDADES DE SAÚDE | 10.000 | | 10.000 | | 10.000 | 32.347 | | 32.347 | | 32.347 | 42.347 |
| 1.238 | FORTEALECIMENTO E QUALIFICAÇÃO DA ATENÇÃO À SAÚDE DE MÉDIA E ALTA COMPLEXIDADE | 158.590.000 | | 158.590.000 | 436.410.000 | 595.000.000 | 512.988.711 | | 512.988.711 | 1.411.648.924 | 1.924.637.635 | 2.519.637.635 |
| 2.085 | GARANTIA DA OFERTA DE PROCEDIMENTOS ATRAVÉS DA REDE PRÓPRIA | 123.520.000 | | 123.520.000 | 288.720.000 | 412.240.000 | 399.548.304 | | 399.548.304 | 933.918.282 | 1.333.466.586 | 1.745.706.586 |
| 2.324 | FORTEALECIMENTO E QUALIFICAÇÃO DE PROGRAMAS ESTRATÉGICOS | 60.000 | | 60.000 | 9.500.000 | 9.560.000 | 194.081 | | 194.081 | 30.729.508 | 30.923.589 | 40.483.589 |
| 2.883 | GARANTIA DA OFERTA DE PROCEDIMENTOS ATRAVÉS DA REDE COMPLEMENTAR | 35.010.000 | | 35.010.000 | 138.190.000 | 173.200.000 | 113.246.326 | | 113.246.326 | 447.001.134 | 560.247.460 | 733.447.460 |
| 1.239 | MELHORIA DA GESTÃO DO SISTEMA DE SAÚDE | 1.005.000 | | 1.005.000 | | 1.005.000 | 3.250.859 | | 3.250.859 | | 3.250.859 | 4.255.859 |
| 2.089 | FORTEALECIMENTO DO PLANEJAMENTO E DA TRANSPARÊNCIA PÚBLICA NO SUS | 10.000 | | 10.000 | | 10.000 | 32.347 | | 32.347 | | 32.347 | 42.347 |
| 2.091 | FORTEALECIMENTO DA REGULAÇÃO DO ACESSO AOS SERVIÇOS DE SAÚDE E TELESSAÚDE | 185.000 | | 185.000 | | 185.000 | 598.417 | | 598.417 | | 598.417 | 783.417 |
| 2.092 | IMPLANTAÇÃO E IMPLEMENTAÇÃO DA REDE SUS ESCOLA | 10.000 | | 10.000 | | 10.000 | 32.347 | | 32.347 | | 32.347 | 42.347 |
| 2.886 | IMPLEMENTAÇÃO E FORTEALECIMENTO DO CONTROLE SOCIAL NA GESTÃO DAS POLÍTICAS DE SAÚDE DO MUNICÍPIO | 800.000 | | 800.000 | | 800.000 | 2.587.748 | | 2.587.748 | | 2.587.748 | 3.387.748 |
| 2.107 | GESTÃO DAS POLÍTICAS MUNICIPAIS DE SAÚDE | 666.400.000 | | 666.400.000 | 93.050.000 | 759.450.000 | 2.155.594.151 | | 2.155.594.151 | 300.987.449 | 2.456.581.600 | 3.216.031.600 |
| 2.074 | COORDENAÇÃO, SUPERVISÃO E EXECUÇÃO DAS POLÍTICAS DE SAÚDE NA ATENÇÃO BÁSICA | 666.400.000 | | 666.400.000 | 83.000.000 | 749.400.000 | 2.155.594.151 | | 2.155.594.151 | 268.478.864 | 2.424.073.015 | 3.173.473.015 |
| 2.325 | COORDENAÇÃO, SUPERVISÃO E EXECUÇÃO DAS POLÍTICAS DE SAÚDE NA MÉDIA E ALTA COMPLEXIDADE | | | | 10.000.000 | 10.000.000 | | | | 32.346.851 | 32.346.851 | 42.346.851 |
| 2.326 | COORDENAÇÃO, SUPERVISÃO E EXECUÇÃO DAS POLÍTICAS DE SAÚDE NA VIGILÂNCIA EM SAÚDE | | | | 50.000 | 50.000 | | | | 161.734 | 161.734 | 211.734 |

DEMONSTRATIVO DA DESPESA POR PROGRAMA

4801 - FUNDO MUNICIPAL DE SAÚDE - FMS

R\$ 1,00

| CÓDIGO | PROGRAMA PROJETO/ATIVIDADE/OPERAÇÃO ESPECIAL | 2026 | | | | | 2027-2029 | | | | | TOTAL GERAL |
|--------|---|---------------------|-----------|---------------|---------------------------|---------------|---------------------|------------|---------------|---------------------------|---------------|---------------|
| | | RECURSOS DO TESOURO | | | RECURSOS OUTRAS FONTES | TOTAL | RECURSOS DO TESOURO | | | RECURSOS OUTRAS FONTES | TOTAL | |
| | | ORDINÁRIOS | OUTROS | TOTAL | | | ORDINÁRIOS | OUTROS | TOTAL | | | |
| 2.165 | GESTÃO ADMINISTRATIVA DO SISTEMA MUNICIPAL DE SAÚDE | 120.000.000 | | 120.000.000 | 83.650.000 | 203.650.000 | 388.162.212 | | 388.162.212 | 270.581.409 | 658.743.621 | 862.393.621 |
| 2.617 | APOIO ADMINISTRATIVO ÀS AÇÕES DO FUNDO MUNICIPAL DE SAÚDE | 120.000.000 | | 120.000.000 | 83.650.000 | 203.650.000 | 388.162.212 | | 388.162.212 | 270.581.409 | 658.743.621 | 862.393.621 |
| 3.102 | GESTÃO DOS ENCARGOS GERAIS DO SETOR DE SAÚDE | 113.450.000 | | 113.450.000 | | 113.450.000 | 366.975.025 | | 366.975.025 | | 366.975.025 | 480.425.025 |
| 2.158 | ENCARGOS COM BENEFÍCIOS AOS SERVIDORES DO SETOR DE SAÚDE | 5.700.000 | | 5.700.000 | | 5.700.000 | 18.437.705 | | 18.437.705 | | 18.437.705 | 24.137.705 |
| 9.021 | ENCARGOS COM A PREVIDÊNCIA SOCIAL DOS SERVIDORES - REGIME PRÓPRIO | 100.000.000 | | 100.000.000 | | 100.000.000 | 323.468.510 | | 323.468.510 | | 323.468.510 | 423.468.510 |
| 9.022 | ENCARGOS COM A PREVIDÊNCIA SOCIAL DOS SERVIDORES - REGIME GERAL | 7.750.000 | | 7.750.000 | | 7.750.000 | 25.068.810 | | 25.068.810 | | 25.068.810 | 32.818.810 |
| TOTAL | | 1.183.855.000 | 6.000.000 | 1.189.855.000 | 812.520.000 | 2.002.375.000 | 3.829.398.134 | 19.408.111 | 3.848.806.245 | 2.628.246.340 | 6.477.052.585 | 8.479.427.585 |

| DEMONSTRATIVO DA DESPESA POR UNIDADE ORÇAMENTÁRIA E PROGRAMA | | | | | | | | | | | | |
|--|---|---------------------|--------|--------|---------------------------|--------|---------------------|--------|---------|---------------------------|---------|-------------|
| 4901 - FUNDO MUNICIPAL DE DESENVOLVIMENTO DA ECONOMIA POPULAR E SOLIDÁRIA - FUNDO RECIFE SOL | | | | | | | | | | | | R\$ 1,00 |
| CÓDIGO | PROGRAMA PROJETO/ATIVIDADE/OPERAÇÃO ESPECIAL | 2026 | | | | | 2027-2029 | | | | | TOTAL GERAL |
| | | RECURSOS DO TESOURO | | | RECURSOS OUTRAS FONTES | TOTAL | RECURSOS DO TESOURO | | | RECURSOS OUTRAS FONTES | TOTAL | |
| | | ORDINÁRIOS | OUTROS | TOTAL | | | ORDINÁRIOS | OUTROS | TOTAL | | | |
| 1.321 | FORTALECIMENTO DE ATIVIDADES ECONÔMICAS | 60.000 | | 60.000 | | 60.000 | 194.081 | | 194.081 | | 194.081 | 254.081 |
| 2.998 | ESTRUTURAÇÃO DO COMÉRCIO POPULAR | 60.000 | | 60.000 | | 60.000 | 194.081 | | 194.081 | | 194.081 | 254.081 |
| 2.161 | GESTÃO ADMINISTRATIVA DOS ÓRGÃOS, ENTIDADES E FUNDOS MUNICIPAIS | 5.000 | | 5.000 | | 5.000 | 16.173 | | 16.173 | | 16.173 | 21.173 |
| 2.723 | APOIO ADMINISTRATIVO ÀS AÇÕES DA UNIDADE ORÇAMENTÁRIA | 5.000 | | 5.000 | | 5.000 | 16.173 | | 16.173 | | 16.173 | 21.173 |
| T O T A L | | 65.000 | | 65.000 | | 65.000 | 210.254 | | 210.254 | | 210.254 | 275.254 |

| DEMONSTRATIVO DA DESPESA POR UNIDADE ORÇAMENTÁRIA E PROGRAMA | | | | | | | | | | | | |
|--|--|---------------------|--------|--------|---------------------------|--------|---------------------|--------|---------|---------------------------|---------|-------------|
| 4903 - FUNDO DO TRABALHO DO MUNICÍPIO DO RECIFE | | | | | | | | | | | | R\$ 1,00 |
| CÓDIGO | PROGRAMA PROJETO/ATIVIDADE/OPERAÇÃO ESPECIAL | 2026 | | | | | 2027-2029 | | | | | TOTAL GERAL |
| | | RECURSOS DO TESOURO | | | RECURSOS OUTRAS FONTES | TOTAL | RECURSOS DO TESOURO | | | RECURSOS OUTRAS FONTES | TOTAL | |
| | | ORDINÁRIOS | OUTROS | TOTAL | | | ORDINÁRIOS | OUTROS | TOTAL | | | |
| 1.320 | PROMOÇÃO SOCIAL E PROFISSIONAL PARA GERAÇÃO DE TRABALHO E RENDA | 35.000 | 5.000 | 40.000 | | 40.000 | 113.214 | 16.173 | 129.387 | | 129.387 | 169.387 |
| 2.109 | APOIO A EXECUÇÃO DAS POLÍTICAS MUNICIPAIS DE TRABALHO, EMPREGO E RENDA | 35.000 | 5.000 | 40.000 | | 40.000 | 113.214 | 16.173 | 129.387 | | 129.387 | 169.387 |
| 2.161 | GESTÃO ADMINISTRATIVA DOS ÓRGÃOS, ENTIDADES E FUNDOS MUNICIPAIS | | 5.000 | 5.000 | | 5.000 | | 16.173 | 16.173 | | 16.173 | 21.173 |
| 2.723 | APOIO ADMINISTRATIVO ÀS AÇÕES DA UNIDADE ORÇAMENTÁRIA | | 5.000 | 5.000 | | 5.000 | | 16.173 | 16.173 | | 16.173 | 21.173 |
| T O T A L | | 35.000 | 10.000 | 45.000 | | 45.000 | 113.214 | 32.346 | 145.560 | | 145.560 | 190.560 |

| DEMONSTRATIVO DA DESPESA POR UNIDADE ORÇAMENTÁRIA E PROGRAMA | | | | | | | | | | | | |
|--|--|---------------------|--------|---------|---------------------------|-----------|---------------------|--------|-----------|---------------------------|-------------|-----------|
| 5008 - FUNDO MUNICIPAL DO PREZEIS | | | | | | | | | | | | |
| R\$ 1,00 | | | | | | | | | | | | |
| CÓDIGO | PROGRAMA PROJETO/ATIVIDADE/OPERAÇÃO ESPECIAL | 2026 | | | | 2027-2029 | | | | | TOTAL GERAL | |
| | | RECURSOS DO TESOURO | | | RECURSOS OUTRAS FONTES | TOTAL | RECURSOS DO TESOURO | | | RECURSOS OUTRAS FONTES | | TOTAL |
| | | ORDINÁRIOS | OUTROS | TOTAL | | | ORDINÁRIOS | OUTROS | TOTAL | | | |
| 2.161 | GESTÃO ADMINISTRATIVA DOS ÓRGÃOS, ENTIDADES E FUNDOS MUNICIPAIS | 800.000 | | 800.000 | | 800.000 | 2.587.748 | | 2.587.748 | | 2.587.748 | 3.387.748 |
| 2.723 | APOIO ADMINISTRATIVO ÀS AÇÕES DA UNIDADE ORÇAMENTÁRIA | 800.000 | | 800.000 | | 800.000 | 2.587.748 | | 2.587.748 | | 2.587.748 | 3.387.748 |
| TOTAL | | 800.000 | | 800.000 | | 800.000 | 2.587.748 | | 2.587.748 | | 2.587.748 | 3.387.748 |

DEMONSTRATIVO DA DESPESA POR UNIDADE ORÇAMENTÁRIA E PROGRAMA

5010 - AUTARQUIA DE MANUTENÇÃO E LIMPEZA URBANA - EMLURB

R\$ 1,00

| CÓDIGO | PROGRAMA PROJETO/ATIVIDADE/OPERAÇÃO ESPECIAL | 2026 | | | | 2027-2029 | | | | | | TOTAL GERAL |
|--------|---|----------------------|-------------|-------------|---------------------------|-------------|----------------------|-------------|---------------|---------------------------|---------------|---------------|
| | | RECURSOS DO TESOUREO | | | RECURSOS OUTRAS FONTES | TOTAL | RECURSOS DO TESOUREO | | | RECURSOS OUTRAS FONTES | TOTAL | |
| | | ORDINÁRIOS | OUTROS | TOTAL | | | ORDINÁRIOS | OUTROS | TOTAL | | | |
| 1.323 | MANUTENÇÃO URBANA | 546.780.000 | 228.380.000 | 775.160.000 | | 775.160.000 | 1.768.661.123 | 738.737.384 | 2.507.398.507 | | 2.507.398.507 | 3.282.558.507 |
| 2.509 | LIMPEZA URBANA | 349.920.000 | | 349.920.000 | | 349.920.000 | 1.131.881.011 | | 1.131.881.011 | | 1.131.881.011 | 1.481.801.011 |
| 2.538 | MANUTENÇÃO DO SISTEMA DE ILUMINAÇÃO PÚBLICA | 101.400.000 | | 101.400.000 | | 101.400.000 | 327.997.069 | | 327.997.069 | | 327.997.069 | 429.397.069 |
| 2.539 | MANUTENÇÃO E CONSERVAÇÃO DE ÁREAS VERDES | 13.610.000 | 29.480.000 | 43.090.000 | | 43.090.000 | 44.024.065 | 95.358.517 | 139.382.582 | | 139.382.582 | 182.472.582 |
| 2.541 | MANUTENÇÃO DO SISTEMA VIÁRIO | 21.230.000 | 168.900.000 | 190.130.000 | | 190.130.000 | 68.672.365 | 546.338.313 | 615.010.678 | | 615.010.678 | 805.140.678 |
| 2.543 | MANUTENÇÃO E RETIFICAÇÃO DOS SISTEMAS DE MICRO E MACRO-DRENAGEM | 35.020.000 | 15.000.000 | 50.020.000 | | 50.020.000 | 113.278.673 | 48.520.277 | 161.798.950 | | 161.798.950 | 211.818.950 |
| 2.566 | REQUALIFICAÇÃO DE ESPAÇOS DE INTERESSE PÚBLICO | 15.940.000 | 15.000.000 | 30.940.000 | | 30.940.000 | 51.560.881 | 48.520.277 | 100.081.158 | | 100.081.158 | 131.021.158 |
| 2.582 | ADMINISTRAÇÃO E FISCALIZAÇÃO DE NECRÓPOLES | 9.660.000 | | 9.660.000 | | 9.660.000 | 31.247.059 | | 31.247.059 | | 31.247.059 | 40.907.059 |
| 2.161 | GESTÃO ADMINISTRATIVA DOS ÓRGÃOS, ENTIDADES E FUNDOS MUNICIPAIS | 153.015.000 | | 153.015.000 | | 153.015.000 | 494.955.341 | | 494.955.341 | | 494.955.341 | 647.970.341 |
| 2.723 | APOIO ADMINISTRATIVO ÀS AÇÕES DA UNIDADE ORÇAMENTÁRIA | 153.015.000 | | 153.015.000 | | 153.015.000 | 494.955.341 | | 494.955.341 | | 494.955.341 | 647.970.341 |
| 3.101 | GESTÃO DOS ENCARGOS GERAIS DO MUNICÍPIO | 64.940.000 | | 64.940.000 | | 64.940.000 | 210.060.451 | | 210.060.451 | | 210.060.451 | 275.000.451 |
| 2.153 | ENCARGOS COM BENEFÍCIOS AOS SERVIDORES | 6.120.000 | | 6.120.000 | | 6.120.000 | 19.796.273 | | 19.796.273 | | 19.796.273 | 25.916.273 |
| 2.701 | ENCARGOS COM OBRIGAÇÕES TRIBUTÁRIAS E CONTRIBUTIVAS | 10.000 | | 10.000 | | 10.000 | 32.347 | | 32.347 | | 32.347 | 42.347 |
| 2.704 | ENCARGOS COM PARCELAMENTO DE DÉBITOS DE EXERCÍCIOS ANTERIORES | 7.000.000 | | 7.000.000 | | 7.000.000 | 22.642.796 | | 22.642.796 | | 22.642.796 | 29.642.796 |
| 2.705 | ENCARGOS COM O FGTS DOS SERVIDORES | 7.660.000 | | 7.660.000 | | 7.660.000 | 24.777.687 | | 24.777.687 | | 24.777.687 | 32.437.687 |
| 9.002 | CONTRIBUIÇÕES PARA O PIS/PASEP | 10.000 | | 10.000 | | 10.000 | 32.347 | | 32.347 | | 32.347 | 42.347 |
| 9.004 | COMPROMISSOS DECORRENTES DE SENTENÇAS JUDICIAIS | 21.330.000 | | 21.330.000 | | 21.330.000 | 68.995.833 | | 68.995.833 | | 68.995.833 | 90.325.833 |
| 9.021 | ENCARGOS COM A PREVIDÊNCIA SOCIAL DOS SERVIDORES - REGIME PRÓPRIO | 10.000 | | 10.000 | | 10.000 | 32.347 | | 32.347 | | 32.347 | 42.347 |
| 9.022 | ENCARGOS COM A PREVIDÊNCIA SOCIAL DOS SERVIDORES - REGIME GERAL | 22.800.000 | | 22.800.000 | | 22.800.000 | 73.750.821 | | 73.750.821 | | 73.750.821 | 96.550.821 |
| TOTAL | | 764.735.000 | 228.380.000 | 993.115.000 | | 993.115.000 | 2.473.676.915 | 738.737.384 | 3.212.414.299 | | 3.212.414.299 | 4.205.529.299 |

DEMONSTRATIVO DA DESPESA POR UNIDADE ORÇAMENTÁRIA E PROGRAMA

5011 - AUTARQUIA DE URBANIZAÇÃO DO RECIFE - URB RECIFE

R\$ 1,00

| CÓDIGO | PROGRAMA PROJETO/ATIVIDADE/OPERAÇÃO ESPECIAL | 2026 | | | | 2027-2029 | | | | | | TOTAL GERAL |
|--------|---|----------------------|-------------|-------------|---------------------------|-------------|----------------------|-------------|-------------|---------------------------|-------------|-------------|
| | | RECURSOS DO TESOUREO | | | RECURSOS OUTRAS FONTES | TOTAL | RECURSOS DO TESOUREO | | | RECURSOS OUTRAS FONTES | TOTAL | |
| | | ORDINÁRIOS | OUTROS | TOTAL | | | ORDINÁRIOS | OUTROS | TOTAL | | | |
| 1.219 | MELHORIA DAS CONDIÇÕES DE HABITABILIDADE | | 3.000.000 | 3.000.000 | | 3.000.000 | | 9.704.055 | 9.704.055 | | 9.704.055 | 12.704.055 |
| 1.590 | REQUALIFICAÇÃO URBANÍSTICA E INCLUSÃO SOCIAL DA COMUNIDADE DO PILAR | | 3.000.000 | 3.000.000 | | 3.000.000 | | 9.704.055 | 9.704.055 | | 9.704.055 | 12.704.055 |
| 1.303 | GESTÃO DE RISCO EM ENCOSTAS E ALAGADOS | 72.680.000 | 62.500.000 | 135.180.000 | | 135.180.000 | 235.096.913 | 202.167.819 | 437.264.732 | | 437.264.732 | 572.444.732 |
| 1.574 | URBANIZAÇÃO DE ÁREAS DE RISCO | 72.680.000 | 62.500.000 | 135.180.000 | | 135.180.000 | 235.096.913 | 202.167.819 | 437.264.732 | | 437.264.732 | 572.444.732 |
| 1.304 | MOBILIDADE URBANA E ACESSIBILIDADE | 15.000 | 215.800.000 | 215.815.000 | 5.000.000 | 220.815.000 | 48.520 | 698.045.044 | 698.093.564 | 16.173.426 | 714.266.990 | 935.081.990 |
| 1.012 | REQUALIFICAÇÃO DA MOBILIDADE URBANA - VIA MANGUE | 15.000 | | 15.000 | | 15.000 | 48.520 | | 48.520 | | 48.520 | 63.520 |
| 1.563 | CONSOLIDAÇÃO E MELHORAMENTO DO SISTEMA VIÁRIO | | 215.800.000 | 215.800.000 | 5.000.000 | 220.800.000 | | 698.045.044 | 698.045.044 | 16.173.426 | 714.218.470 | 935.018.470 |
| 1.310 | REQUALIFICAÇÃO, AMPLIAÇÃO E REORDENAMENTO DOS ESPAÇOS PÚBLICOS | 3.400.000 | 8.150.000 | 11.550.000 | | 11.550.000 | 10.997.929 | 26.362.684 | 37.360.613 | | 37.360.613 | 48.910.613 |
| 1.028 | AMPLIAÇÃO E MELHORIA DA INFRAESTRUTURA URBANA | 3.400.000 | | 3.400.000 | | 3.400.000 | 10.997.929 | | 10.997.929 | | 10.997.929 | 14.397.929 |
| 1.576 | URBANIZAÇÃO DAS MARGENS DE RIOS E CANAIS | | 6.000.000 | 6.000.000 | | 6.000.000 | | 19.408.111 | 19.408.111 | | 19.408.111 | 25.408.111 |
| 1.603 | CONSTRUÇÃO E REQUALIFICAÇÃO DE ESPAÇOS DE INTERESSE PÚBLICO | | 2.150.000 | 2.150.000 | | 2.150.000 | | 6.954.573 | 6.954.573 | | 6.954.573 | 9.104.573 |
| 1.313 | REQUALIFICAÇÃO DE ÁREAS DE BAIXA RENDA | 5.500.000 | 7.000.000 | 12.500.000 | | 12.500.000 | 17.790.769 | 22.642.796 | 40.433.565 | | 40.433.565 | 52.933.565 |
| 1.577 | PROJETO CAPIBARIBE MELHOR | 5.500.000 | 7.000.000 | 12.500.000 | | 12.500.000 | 17.790.769 | 22.642.796 | 40.433.565 | | 40.433.565 | 52.933.565 |
| 2.161 | GESTÃO ADMINISTRATIVA DOS ÓRGÃOS, ENTIDADES E FUNDOS MUNICIPAIS | 214.090.000 | | 214.090.000 | | 214.090.000 | 692.513.734 | | 692.513.734 | | 692.513.734 | 906.603.734 |
| 2.723 | APOIO ADMINISTRATIVO ÀS AÇÕES DA UNIDADE ORÇAMENTÁRIA | 214.090.000 | | 214.090.000 | | 214.090.000 | 692.513.734 | | 692.513.734 | | 692.513.734 | 906.603.734 |
| 3.101 | GESTÃO DOS ENCARGOS GERAIS DO MUNICÍPIO | 74.510.000 | | 74.510.000 | | 74.510.000 | 241.016.388 | | 241.016.388 | | 241.016.388 | 315.526.388 |
| 2.153 | ENCARGOS COM BENEFÍCIOS AOS SERVIDORES | 3.560.000 | | 3.560.000 | | 3.560.000 | 11.515.479 | | 11.515.479 | | 11.515.479 | 15.075.479 |
| 2.701 | ENCARGOS COM OBRIGAÇÕES TRIBUTÁRIAS E CONTRIBUTIVAS | 10.000 | | 10.000 | | 10.000 | 32.347 | | 32.347 | | 32.347 | 42.347 |
| 2.704 | ENCARGOS COM PARCELAMENTO DE DÉBITOS DE EXERCÍCIOS ANTERIORES | 7.000.000 | | 7.000.000 | | 7.000.000 | 22.642.796 | | 22.642.796 | | 22.642.796 | 29.642.796 |
| 2.705 | ENCARGOS COM O FGTS DOS SERVIDORES | 6.080.000 | | 6.080.000 | | 6.080.000 | 19.666.885 | | 19.666.885 | | 19.666.885 | 25.746.885 |
| 9.002 | CONTRIBUIÇÕES PARA O PIS/PASEP | 10.000 | | 10.000 | | 10.000 | 32.347 | | 32.347 | | 32.347 | 42.347 |
| 9.004 | COMPROMISSOS DECORRENTES DE SENTENÇAS JUDICIAIS | 35.840.000 | | 35.840.000 | | 35.840.000 | 115.931.114 | | 115.931.114 | | 115.931.114 | 151.771.114 |
| 9.021 | ENCARGOS COM A PREVIDÊNCIA SOCIAL DOS SERVIDORES - REGIME PRÓPRIO | 10.000 | | 10.000 | | 10.000 | 32.347 | | 32.347 | | 32.347 | 42.347 |
| 9.022 | ENCARGOS COM A PREVIDÊNCIA SOCIAL DOS SERVIDORES - REGIME GERAL | 22.000.000 | | 22.000.000 | | 22.000.000 | 71.163.073 | | 71.163.073 | | 71.163.073 | 93.163.073 |

| DEMONSTRATIVO DA DESPESA POR PROGRAMA | | | | | | | | | | | | |
|--|---|---------------------|-------------|-------------|---------------------------|---------------------|---------------|-------------|---------------------------|------------|---------------|---------------|
| 5011 - AUTARQUIA DE URBANIZAÇÃO DO RECIFE - URB RECIFE | | | | | | | | | | | | |
| R\$ 1,00 | | | | | | | | | | | | |
| CÓDIGO | PROGRAMA PROJETO/ATIVIDADE/OPERAÇÃO ESPECIAL | 2026 | | | | 2027-2029 | | | | | TOTAL GERAL | |
| | | RECURSOS DO TESOURO | | | RECURSOS OUTRAS FONTES | RECURSOS DO TESOURO | | | RECURSOS OUTRAS FONTES | TOTAL | | |
| | | ORDINÁRIOS | OUTROS | TOTAL | | ORDINÁRIOS | OUTROS | TOTAL | | | | |
| TOTAL | | 370.195.000 | 296.450.000 | 666.645.000 | 5.000.000 | 671.645.000 | 1.197.464.253 | 958.922.398 | 2.156.386.651 | 16.173.426 | 2.172.560.077 | 2.844.205.077 |

| DEMONSTRATIVO DA DESPESA POR UNIDADE ORÇAMENTÁRIA E PROGRAMA | | | | | | | | | | | |
|--|--|---------------------|--------|--------|---------------------------|--------|---------------------|--------|--------|---------------------------|--------|
| 5103 - FUNDO DE REVITALIZAÇÃO DO BAIRRO DO RECIFE - FRBR | | | | | | | | | | | |
| R\$ 1,00 | | | | | | | | | | | |
| CÓDIGO | PROGRAMA PROJETO/ATIVIDADE/OPERAÇÃO ESPECIAL | 2026 | | | | | 2027-2029 | | | | |
| | | RECURSOS DO TESOURO | | | RECURSOS OUTRAS FONTES | TOTAL | RECURSOS DO TESOURO | | | RECURSOS OUTRAS FONTES | TOTAL |
| | | ORDINÁRIOS | OUTROS | TOTAL | | | ORDINÁRIOS | OUTROS | TOTAL | | |
| 1.309 | GESTÃO DO CENTRO DA CIDADE | 10.000 | | 10.000 | | 10.000 | 32.347 | | 32.347 | | 42.347 |
| 1.569 | IMPLANTAÇÃO DE POLÍTICAS DE INCENTIVO À REVITALIZAÇÃO DO CENTRO DO RECIFE | 10.000 | | 10.000 | | 10.000 | 32.347 | | 32.347 | | 42.347 |
| TOTAL | | 10.000 | | 10.000 | | 10.000 | 32.347 | | 32.347 | | 42.347 |

| DEMONSTRATIVO DA DESPESA POR UNIDADE ORÇAMENTÁRIA E PROGRAMA | | | | | | | | | | | | |
|--|---|---------------------|--------|--------|---------------------------|--------|---------------------|--------|---------|---------------------------|---------|-------------|
| 5201 - FUNDO MUNICIPAL DE POLÍTICA PARA A MULHER | | | | | | | | | | | | R\$ 1,00 |
| CÓDIGO | PROGRAMA PROJETO/ATIVIDADE/OPERAÇÃO ESPECIAL | 2026 | | | | | 2027-2029 | | | | | TOTAL GERAL |
| | | RECURSOS DO TESOURO | | | RECURSOS OUTRAS FONTES | TOTAL | RECURSOS DO TESOURO | | | RECURSOS OUTRAS FONTES | TOTAL | |
| | | ORDINÁRIOS | OUTROS | TOTAL | | | ORDINÁRIOS | OUTROS | TOTAL | | | |
| 2.160 | GESTÃO DAS POLÍTICAS MUNICIPAIS | 40.000 | | 40.000 | | 40.000 | 129.387 | | 129.387 | | 129.387 | 169.387 |
| 2.894 | APOIO A EXECUÇÃO DA POLÍTICA MUNICIPAL PARA A MULHER | 40.000 | | 40.000 | | 40.000 | 129.387 | | 129.387 | | 129.387 | 169.387 |
| 2.161 | GESTÃO ADMINISTRATIVA DOS ÓRGÃOS, ENTIDADES E FUNDOS MUNICIPAIS | 10.000 | | 10.000 | | 10.000 | 32.347 | | 32.347 | | 32.347 | 42.347 |
| 2.723 | APOIO ADMINISTRATIVO ÀS AÇÕES DA UNIDADE ORÇAMENTÁRIA | 10.000 | | 10.000 | | 10.000 | 32.347 | | 32.347 | | 32.347 | 42.347 |
| T O T A L | | 50.000 | | 50.000 | | 50.000 | 161.734 | | 161.734 | | 161.734 | 211.734 |

| DEMONSTRATIVO DA DESPESA POR UNIDADE ORÇAMENTÁRIA E PROGRAMA | | | | | | | | | | | | |
|--|--|---------------------|-----------|-----------|---------------------------|-----------|---------------------|------------|------------|---------------------------|------------|-------------|
| 5302 - FUNDO MUNICIPAL DE SANEAMENTO - FMSAN | | | | | | | | | | | | R\$ 1,00 |
| CÓDIGO | PROGRAMA PROJETO/ATIVIDADE/OPERAÇÃO ESPECIAL | 2026 | | | | | 2027-2029 | | | | | TOTAL GERAL |
| | | RECURSOS DO TESOURO | | | RECURSOS OUTRAS FONTES | TOTAL | RECURSOS DO TESOURO | | | RECURSOS OUTRAS FONTES | TOTAL | |
| | | ORDINÁRIOS | OUTROS | TOTAL | | | ORDINÁRIOS | OUTROS | TOTAL | | | |
| 1.220 | PROMOÇÃO DE POLÍTICAS DE SANEAMENTO | 3.360.000 | 5.700.000 | 9.060.000 | | 9.060.000 | 10.868.542 | 18.437.705 | 29.306.247 | | 29.306.247 | 38.366.247 |
| 1.252 | SANEAMENTO INTEGRADO | 110.000 | 3.200.000 | 3.310.000 | | 3.310.000 | 355.815 | 10.350.992 | 10.706.807 | | 10.706.807 | 14.016.807 |
| 1.579 | URBANIZAÇÃO DA BACIA DO BEBERIBE | | 2.500.000 | 2.500.000 | | 2.500.000 | | 8.086.713 | 8.086.713 | | 8.086.713 | 10.586.713 |
| 2.044 | MANUTENÇÃO DOS SISTEMAS DE ESGOTAMENTO SANITÁRIO | 3.250.000 | | 3.250.000 | | 3.250.000 | 10.512.727 | | 10.512.727 | | 10.512.727 | 13.762.727 |
| T O T A L | | 3.360.000 | 5.700.000 | 9.060.000 | | 9.060.000 | 10.868.542 | 18.437.705 | 29.306.247 | | 29.306.247 | 38.366.247 |

| DEMONSTRATIVO DA DESPESA POR UNIDADE ORÇAMENTÁRIA E PROGRAMA | | | | | | | | | | | | |
|---|--|---------------------|--------|-------|---------------------------|--------|---------------------|--------|-------|---------------------------|--------|-------------|
| 5601 - FUNDO MUNI. DE INVEST EM INFRA URBANA EDUC. SAÚDE MEIO AMB. SUSTENTABILIDADE SEG. E DESENV. SOCIAL | | | | | | | | | | | | |
| R\$ 1,00 | | | | | | | | | | | | |
| CÓDIGO | PROGRAMA PROJETO/ATIVIDADE/OPERAÇÃO ESPECIAL | 2026 | | | | | 2027-2029 | | | | | TOTAL GERAL |
| | | RECURSOS DO TESOURO | | | RECURSOS OUTRAS FONTES | TOTAL | RECURSOS DO TESOURO | | | RECURSOS OUTRAS FONTES | TOTAL | |
| | | ORDINÁRIOS | OUTROS | TOTAL | | | ORDINÁRIOS | OUTROS | TOTAL | | | |
| 2.160 | GESTÃO DAS POLÍTICAS MUNICIPAIS | | | | 10.000 | 10.000 | | | | 32.347 | 32.347 | 42.347 |
| 2.303 | COORDENAÇÃO, SUPERVISÃO E EXECUÇÃO DAS POLÍTICAS MUNICIPAIS DO FEM | | | | 10.000 | 10.000 | | | | 32.347 | 32.347 | 42.347 |
| 2.161 | GESTÃO ADMINISTRATIVA DOS ÓRGÃOS, ENTIDADES E FUNDOS MUNICIPAIS | | | | 10.000 | 10.000 | | | | 32.347 | 32.347 | 42.347 |
| 2.723 | APOIO ADMINISTRATIVO ÀS AÇÕES DA UNIDADE ORÇAMENTÁRIA | | | | 10.000 | 10.000 | | | | 32.347 | 32.347 | 42.347 |
| T O T A L | | | | | 20.000 | 20.000 | | | | 64.694 | 64.694 | 84.694 |

DEMONSTRATIVO DA DESPESA POR UNIDADE ORÇAMENTÁRIA E PROGRAMA

5901 - FUNDO MUNICIPAL DE ASSISTÊNCIA SOCIAL - FMAS

R\$ 1,00

| CÓDIGO | PROGRAMA PROJETO/ATIVIDADE/OPERAÇÃO ESPECIAL | 2026 | | | | | 2027-2029 | | | | | TOTAL GERAL |
|--------|---|---------------------|-----------|-------------|---------------------------|-------------|---------------------|------------|-------------|---------------------------|-------------|-------------|
| | | RECURSOS DO TESOURO | | | RECURSOS OUTRAS FONTES | TOTAL | RECURSOS DO TESOURO | | | RECURSOS OUTRAS FONTES | TOTAL | |
| | | ORDINÁRIOS | OUTROS | TOTAL | | | ORDINÁRIOS | OUTROS | TOTAL | | | |
| 1.204 | FORTALECIMENTO DO SISTEMA ÚNICO DE ASSISTÊNCIA SOCIAL | 90.734.000 | 9.600.000 | 100.334.000 | 16.940.000 | 117.274.000 | 293.495.919 | 31.052.977 | 324.548.896 | 54.795.566 | 379.344.462 | 496.618.462 |
| 2.018 | GESTÃO DO CADASTRO ÚNICO E PROGRAMA BOLSA FAMÍLIA | | | | 4.945.000 | 4.945.000 | | | | 15.995.518 | 15.995.518 | 20.940.518 |
| 2.033 | DESENVOLVIMENTO DE AÇÕES RELATIVAS À FORMAÇÃO PERMANENTE E CAPACITAÇÃO CONTINUADA DOS PROFISSIONAIS | 10.000 | | 10.000 | | 10.000 | 32.347 | | 32.347 | | 32.347 | 42.347 |
| 2.104 | GESTÃO DO SISTEMA ÚNICO DA ASSISTÊNCIA SOCIAL - SUAS | | | | 10.000 | 10.000 | | | | 32.347 | 32.347 | 42.347 |
| 2.106 | CONTROLE SOCIAL NA GESTÃO DA POLÍTICA MUNICIPAL DE ASSISTÊNCIA SOCIAL | | | | 170.000 | 170.000 | | | | 549.896 | 549.896 | 719.896 |
| 2.518 | DESENVOLVIMENTO DAS AÇÕES DE PROTEÇÃO SOCIAL BÁSICA | 24.604.000 | 200.000 | 24.804.000 | 2.295.000 | 27.099.000 | 79.586.192 | 646.937 | 80.233.129 | 7.423.602 | 87.656.731 | 114.755.731 |
| 2.519 | DESENVOLVIMENTO DAS AÇÕES DE PROTEÇÃO SOCIAL ESPECIAL | 66.120.000 | 9.400.000 | 75.520.000 | 9.520.000 | 85.040.000 | 213.877.380 | 30.406.040 | 244.283.420 | 30.794.203 | 275.077.623 | 360.117.623 |
| 1.324 | FORTALECIMENTO DA POLÍTICA DE SEGURANÇA ALIMENTAR E NUTRICIONAL | 2.570.000 | | 2.570.000 | 300.000 | 2.870.000 | 8.313.141 | | 8.313.141 | 970.406 | 9.283.547 | 12.153.547 |
| 2.220 | DESENVOLVIMENTO DE AÇÕES DE SEGURANÇA ALIMENTAR E NUTRICIONAL | 2.570.000 | | 2.570.000 | 300.000 | 2.870.000 | 8.313.141 | | 8.313.141 | 970.406 | 9.283.547 | 12.153.547 |
| 2.161 | GESTÃO ADMINISTRATIVA DOS ÓRGÃOS, ENTIDADES E FUNDOS MUNICIPAIS | 10.000 | | 10.000 | | 10.000 | 32.347 | | 32.347 | | 32.347 | 42.347 |
| 2.723 | APOIO ADMINISTRATIVO ÀS AÇÕES DA UNIDADE ORÇAMENTÁRIA | 10.000 | | 10.000 | | 10.000 | 32.347 | | 32.347 | | 32.347 | 42.347 |
| TOTAL | | 93.314.000 | 9.600.000 | 102.914.000 | 17.240.000 | 120.154.000 | 301.841.407 | 31.052.977 | 332.894.384 | 55.765.972 | 388.660.356 | 508.814.356 |

DEMONSTRATIVO DA DESPESA POR UNIDADE ORÇAMENTÁRIA E PROGRAMA

6001 - FUNDO MUNICIPAL DA CRIANÇA E DO ADOLESCENTE - FMCA

R\$ 1,00

| CÓDIGO | PROGRAMA PROJETO/ATIVIDADE/OPERAÇÃO ESPECIAL | 2026 | | | | | 2027-2029 | | | | | TOTAL GERAL |
|--------|---|---------------------|--------|-----------|---------------------------|-----------|---------------------|--------|-----------|---------------------------|------------|-------------|
| | | RECURSOS DO TESOURO | | | RECURSOS OUTRAS FONTES | TOTAL | RECURSOS DO TESOURO | | | RECURSOS OUTRAS FONTES | TOTAL | |
| | | ORDINÁRIOS | OUTROS | TOTAL | | | ORDINÁRIOS | OUTROS | TOTAL | | | |
| 1.201 | PROTEÇÃO INTEGRAL E DEFESA DOS | | | | 5.000.000 | 5.000.000 | | | | 16.173.425 | 16.173.425 | 21.173.425 |
| 2.527 | DIREITOS DA CRIANÇA E DO ADOLESCENTE | | | | 5.000.000 | 5.000.000 | | | | 16.173.425 | 16.173.425 | 21.173.425 |
| | APOIO À EXECUÇÃO DAS POLÍTICAS | | | | | | | | | | | |
| | MUNICIPAIS DE DESENVOLVIMENTO E | | | | | | | | | | | |
| | PROTEÇÃO ESPECIAL À CRIANÇA E AO | | | | | | | | | | | |
| | ADOLESCENTE | | | | | | | | | | | |
| 2.161 | GESTÃO ADMINISTRATIVA DOS ÓRGÃOS, | 1.040.000 | | 1.040.000 | | 1.040.000 | 3.364.073 | | 3.364.073 | | 3.364.073 | 4.404.073 |
| | ENTIDADES E FUNDOS MUNICIPAIS | | | | | | | | | | | |
| 2.723 | APOIO ADMINISTRATIVO ÀS AÇÕES DA | 1.040.000 | | 1.040.000 | | 1.040.000 | 3.364.073 | | 3.364.073 | | 3.364.073 | 4.404.073 |
| | UNIDADE ORÇAMENTÁRIA | | | | | | | | | | | |
| TOTAL | | 1.040.000 | | 1.040.000 | 5.000.000 | 6.040.000 | 3.364.073 | | 3.364.073 | 16.173.425 | 19.537.498 | 25.577.498 |

| DEMONSTRATIVO DA DESPESA POR UNIDADE ORÇAMENTÁRIA E PROGRAMA | | | | | | | | | | | | |
|--|--|---------------------|--------|--------|---------------------------|-----------|---------------------|--------|--------|---------------------------|-------------|--------|
| 6002 - FUNDO MUNICIPAL DE DIREITOS HUMANOS - FMDH | | | | | | | | | | | | |
| R\$ 1,00 | | | | | | | | | | | | |
| CÓDIGO | PROGRAMA PROJETO/ATIVIDADE/OPERAÇÃO ESPECIAL | 2026 | | | | 2027-2029 | | | | | TOTAL GERAL | |
| | | RECURSOS DO TESOURO | | | RECURSOS OUTRAS FONTES | TOTAL | RECURSOS DO TESOURO | | | RECURSOS OUTRAS FONTES | | TOTAL |
| | | ORDINÁRIOS | OUTROS | TOTAL | | | ORDINÁRIOS | OUTROS | TOTAL | | | |
| 1.222 | PROMOÇÃO DOS DIREITOS HUMANOS, CIDADANIA E IGUALDADE ÉTNICO-RACIAL | 10.000 | | 10.000 | | 10.000 | 32.347 | | 32.347 | | 32.347 | 42.347 |
| 2.524 | APOIO ÀS ATIV. DO CONSELHO MUN. DE DIREITOS HUMANOS E OS DEMAIS CONSELHOS VINCULADOS À ESTA SECRETARIA | 10.000 | | 10.000 | | 10.000 | 32.347 | | 32.347 | | 32.347 | 42.347 |
| TOTAL | | 10.000 | | 10.000 | | 10.000 | 32.347 | | 32.347 | | 32.347 | 42.347 |

| DEMONSTRATIVO DA DESPESA POR UNIDADE ORÇAMENTÁRIA E PROGRAMA | | | | | | | | | | | | |
|--|---|---------------------|--------|-------|---------------------------|------------|---------------------|--------|-------|---------------------------|------------|-------------|
| 6003 - FUNDO MUNICIPAL DOS DIREITOS DA PESSOA IDOSA - FMDPI | | | | | | | | | | | | |
| R\$ 1,00 | | | | | | | | | | | | |
| CÓDIGO | PROGRAMA PROJETO/ATIVIDADE/OPERAÇÃO ESPECIAL | 2026 | | | | | 2027-2029 | | | | | TOTAL GERAL |
| | | RECURSOS DO TESOURO | | | RECURSOS OUTRAS FONTES | TOTAL | RECURSOS DO TESOURO | | | RECURSOS OUTRAS FONTES | TOTAL | |
| | | ORDINÁRIOS | OUTROS | TOTAL | | | ORDINÁRIOS | OUTROS | TOTAL | | | |
| 1.222 | PROMOÇÃO DOS DIREITOS HUMANOS, CIDADANIA E IGUALDADE ÉTNICO-RACIAL | | | | 22.985.000 | 22.985.000 | | | | 74.349.237 | 74.349.237 | 97.334.237 |
| 2.991 | APOIO A EXECUÇÃO DA POLÍTICA MUNICIPAL DE DIREITOS DA PESSOA IDOSA | | | | 22.985.000 | 22.985.000 | | | | 74.349.237 | 74.349.237 | 97.334.237 |
| T O T A L | | | | | 22.985.000 | 22.985.000 | | | | 74.349.237 | 74.349.237 | 97.334.237 |

| DEMONSTRATIVO DA DESPESA POR UNIDADE ORÇAMENTÁRIA E PROGRAMA | | | | | | | | | | | | |
|--|---|----------------------|--------|--------|---------------------------|--------|----------------------|--------|--------|---------------------------|--------|-------------|
| 6004 - FUNDO MUNICIPAL DE JUVENTUDE - FMJ | | | | | | | | | | | | |
| R\$ 1,00 | | | | | | | | | | | | |
| CÓDIGO | PROGRAMA PROJETO/ATIVIDADE/OPERAÇÃO ESPECIAL | 2026 | | | | | 2027-2029 | | | | | TOTAL GERAL |
| | | RECURSOS DO TESOUREO | | | RECURSOS OUTRAS FONTES | TOTAL | RECURSOS DO TESOUREO | | | RECURSOS OUTRAS FONTES | TOTAL | |
| | | ORDINÁRIOS | OUTROS | TOTAL | | | ORDINÁRIOS | OUTROS | TOTAL | | | |
| 1.320 | PROMOÇÃO SOCIAL E PROFISSIONAL PARA GERAÇÃO DE TRABALHO E RENDA | 30.000 | | 30.000 | | 30.000 | 97.041 | | 97.041 | | 97.041 | 127.041 |
| 2.003 | APOIO A IMPLANTAÇÃO E IMPLEMENTAÇÃO DAS POLÍTICAS DE JUVENTUDE | 30.000 | | 30.000 | | 30.000 | 97.041 | | 97.041 | | 97.041 | 127.041 |
| T O T A L | | 30.000 | | 30.000 | | 30.000 | 97.041 | | 97.041 | | 97.041 | 127.041 |

DEMONSTRATIVO DA DESPESA POR UNIDADE ORÇAMENTÁRIA E PROGRAMA

6101 - AUTARQUIA MUNICIPAL DE PREVIDÊNCIA E ASSISTÊNCIA À SAÚDE DOS SERVIDORES

R\$ 1,00

| CÓDIGO | PROGRAMA PROJETO/ATIVIDADE/OPERAÇÃO ESPECIAL | 2026 | | | | | 2027-2029 | | | | | TOTAL GERAL |
|--------|---|---------------------|--------|------------|---------------------------|-------------|---------------------|--------|-------------|---------------------------|-------------|-------------|
| | | RECURSOS DO TESOURO | | | RECURSOS OUTRAS FONTES | TOTAL | RECURSOS DO TESOURO | | | RECURSOS OUTRAS FONTES | TOTAL | |
| | | ORDINÁRIOS | OUTROS | TOTAL | | | ORDINÁRIOS | OUTROS | TOTAL | | | |
| 2.170 | GESTÃO DE PREVIDÊNCIA SOCIAL - RPPS | 300.000 | | 300.000 | 18.040.000 | 18.340.000 | 970.406 | | 970.406 | 58.353.719 | 59.324.125 | 77.664.125 |
| 2.094 | GESTÃO DAS AÇÕES DO RPPS | 300.000 | | 300.000 | 18.040.000 | 18.340.000 | 970.406 | | 970.406 | 58.353.719 | 59.324.125 | 77.664.125 |
| 3.101 | GESTÃO DOS ENCARGOS GERAIS DO MUNICÍPIO | 20.000 | | 20.000 | 1.760.000 | 1.780.000 | 64.694 | | 64.694 | 5.693.047 | 5.757.741 | 7.537.741 |
| 2.153 | ENCARGOS COM BENEFÍCIOS AOS SERVIDORES | | | | 310.000 | 310.000 | | | | 1.002.753 | 1.002.753 | 1.312.753 |
| 2.701 | ENCARGOS COM OBRIGAÇÕES TRIBUTÁRIAS E CONTRIBUTIVAS | | | | 10.000 | 10.000 | | | | 32.347 | 32.347 | 42.347 |
| 9.002 | CONTRIBUIÇÕES PARA O PIS/PASEP | | | | 10.000 | 10.000 | | | | 32.347 | 32.347 | 42.347 |
| 9.021 | ENCARGOS COM A PREVIDÊNCIA SOCIAL DOS SERVIDORES - REGIME PRÓPRIO | 10.000 | | 10.000 | | 10.000 | 32.347 | | 32.347 | | 32.347 | 42.347 |
| 9.022 | ENCARGOS COM A PREVIDÊNCIA SOCIAL DOS SERVIDORES - REGIME GERAL | | | | 1.430.000 | 1.430.000 | | | | 4.625.600 | 4.625.600 | 6.055.600 |
| 9.034 | ENCARGOS COM PARCELAMENTO DO PIS/PASEP | 10.000 | | 10.000 | | 10.000 | 32.347 | | 32.347 | | 32.347 | 42.347 |
| 3.104 | ATENDIMENTO DE SAÚDE AOS SERVIDORES BENEFICIÁRIOS DO SAÚDE RECIFE | 49.000.000 | | 49.000.000 | 47.000.000 | 96.000.000 | 158.499.570 | | 158.499.570 | 152.030.200 | 310.529.770 | 406.529.770 |
| 2.075 | GESTÃO DAS AÇÕES DO SAÚDE-RECIFE | | | | 7.000.000 | 7.000.000 | | | | 22.642.796 | 22.642.796 | 29.642.796 |
| 2.084 | OFERTA DE SERVIÇOS DE SAÚDE AOS BENEFICIÁRIOS DO SAÚDE RECIFE | 49.000.000 | | 49.000.000 | 40.000.000 | 89.000.000 | 158.499.570 | | 158.499.570 | 129.387.404 | 287.886.974 | 376.886.974 |
| TOTAL | | 49.320.000 | | 49.320.000 | 66.800.000 | 116.120.000 | 159.534.670 | | 159.534.670 | 216.076.966 | 375.611.636 | 491.731.636 |

DEMONSTRATIVO DA DESPESA POR UNIDADE ORÇAMENTÁRIA E PROGRAMA

6102 - FUNDO PREVIDENCIÁRIO - RECIPREV

R\$ 1,00

| R\$ 1,00 | | | | | | | | | | | | |
|----------|---|----------------------|--------|-------|---------------------------|-------------|----------------------|--------|-------|---------------------------|---------------|---------------|
| CÓDIGO | PROGRAMA PROJETO/ATIVIDADE/OPERAÇÃO ESPECIAL | 2026 | | | | | 2027-2029 | | | | | TOTAL GERAL |
| | | RECURSOS DO TESOUREO | | | RECURSOS OUTRAS FONTES | TOTAL | RECURSOS DO TESOUREO | | | RECURSOS OUTRAS FONTES | TOTAL | |
| | | ORDINÁRIOS | OUTROS | TOTAL | | | ORDINÁRIOS | OUTROS | TOTAL | | | |
| 3.101 | GESTÃO DOS ENCARGOS GERAIS DO MUNICÍPIO | | | | 269.340.000 | 269.340.000 | | | | 871.230.086 | 871.230.086 | 1.140.570.086 |
| 9.005 | ENCARGOS COM INATIVOS E PENSIONISTAS DO SISTEMA PREVIDENCIÁRIO - REGIME PRÓPRIO DO MUNICÍPIO (ADM. DIRETA) | | | | 130.000.000 | 130.000.000 | | | | 420.509.063 | 420.509.063 | 550.509.063 |
| 9.006 | ENCARGOS COM INATIVOS E PENSIONISTAS DA AUTARQUIA MUNICIPAL DE PREV. À SAÚDE DOS SERVIDORES | | | | 10.000 | 10.000 | | | | 32.347 | 32.347 | 42.347 |
| 9.007 | ENCARGOS COM INATIVOS E PENSIONISTAS DO SETOR EDUCACIONAL - REGIME PRÓPRIO DO MUNICÍPIO | | | | 123.300.000 | 123.300.000 | | | | 398.836.673 | 398.836.673 | 522.136.673 |
| 9.008 | ENCARGOS COM INATIVOS E PENSIONISTAS DA FCCR - REGIME PRÓPRIO DO MUNICÍPIO | | | | 1.000.000 | 1.000.000 | | | | 3.234.685 | 3.234.685 | 4.234.685 |
| 9.009 | ENCARGOS COM INATIVOS E PENSIONISTAS DO IASC - REGIME PRÓPRIO DO MUNICÍPIO | | | | 10.000 | 10.000 | | | | 32.347 | 32.347 | 42.347 |
| 9.011 | ENCARGOS COM INATIVOS E PENSIONISTAS DO GERALDÃO - REGIME PRÓPRIO DO MUNICÍPIO | | | | 10.000 | 10.000 | | | | 32.347 | 32.347 | 42.347 |
| 9.018 | ENCARGOS ADMINISTRATIVOS PARA GESTÃO DO REGIME PRÓPRIO DE PREVIDÊNCIA SOCIAL DO MUNICÍPIO | | | | 15.000.000 | 15.000.000 | | | | 48.520.277 | 48.520.277 | 63.520.277 |
| 9.035 | COMPENSAÇÕES A REGIMES DE PREVIDÊNCIA | | | | 10.000 | 10.000 | | | | 32.347 | 32.347 | 42.347 |
| 4.103 | GESTÃO DOS ENCARGOS DA CÂMARA MUNICIPAL DO RECIFE | | | | 6.080.000 | 6.080.000 | | | | 19.666.885 | 19.666.885 | 25.746.885 |
| 9.013 | ENCARGOS COM INATIVOS E PENSIONISTAS DA CMR INTEGRANTES DO SISTEMA PREVIDENCIÁRIO - REGIME PRÓPRIO DO MUNICÍPIO | | | | 6.080.000 | 6.080.000 | | | | 19.666.885 | 19.666.885 | 25.746.885 |
| 9.999 | RESERVAS | | | | 270.920.000 | 270.920.000 | | | | 876.340.888 | 876.340.888 | 1.147.260.888 |
| 9.031 | RESERVA DO REGIME PRÓPRIO DE PREVIDÊNCIA DO SERVIDOR - RPPS | | | | 270.920.000 | 270.920.000 | | | | 876.340.888 | 876.340.888 | 1.147.260.888 |
| TOTAL | | | | | 546.340.000 | 546.340.000 | | | | 1.767.237.859 | 1.767.237.859 | 2.313.577.859 |

DEMONSTRATIVO DA DESPESA POR UNIDADE ORÇAMENTÁRIA E PROGRAMA

6103 - FUNDO FINANCEIRO - RECIFIN

R\$ 1,00

| R\$ 1,00 | | | | | | | | | | | | |
|-----------|---|---------------------|--------|-------------|---------------------------|-------------|---------------------|--------|---------------|---------------------------|---------------|---------------|
| CÓDIGO | PROGRAMA PROJETO/ATIVIDADE/OPERAÇÃO ESPECIAL | 2026 | | | | | 2027-2029 | | | | | TOTAL GERAL |
| | | RECURSOS DO TESOURO | | | RECURSOS OUTRAS FONTES | TOTAL | RECURSOS DO TESOURO | | | RECURSOS OUTRAS FONTES | TOTAL | |
| | | ORDINÁRIOS | OUTROS | TOTAL | | | ORDINÁRIOS | OUTROS | TOTAL | | | |
| 3.101 | GESTÃO DOS ENCARGOS GERAIS DO MUNICÍPIO | 316.190.000 | | 316.190.000 | 285.110.000 | 601.300.000 | 1.022.775.083 | | 1.022.775.083 | 922.241.069 | 1.945.016.152 | 2.546.316.152 |
| 9.005 | ENCARGOS COM INATIVOS E PENSIONISTAS DO SISTEMA PREVIDENCIÁRIO - REGIME PRÓPRIO DO MUNICÍPIO (ADM. DIRETA) | 70.540.000 | | 70.540.000 | 150.000.000 | 220.540.000 | 228.174.687 | | 228.174.687 | 485.202.765 | 713.377.452 | 933.917.452 |
| 9.007 | ENCARGOS COM INATIVOS E PENSIONISTAS DO SETOR EDUCACIONAL - REGIME PRÓPRIO DO MUNICÍPIO | 245.650.000 | | 245.650.000 | 120.000.000 | 365.650.000 | 794.600.396 | | 794.600.396 | 388.162.212 | 1.182.762.608 | 1.548.412.608 |
| 9.008 | ENCARGOS COM INATIVOS E PENSIONISTAS DA FCCR - REGIME PRÓPRIO DO MUNICÍPIO | | | | 4.800.000 | 4.800.000 | | | | 15.526.488 | 15.526.488 | 20.326.488 |
| 9.011 | ENCARGOS COM INATIVOS E PENSIONISTAS DO GERALDÃO - REGIME PRÓPRIO DO MUNICÍPIO | | | | 300.000 | 300.000 | | | | 970.406 | 970.406 | 1.270.406 |
| 9.018 | ENCARGOS ADMINISTRATIVOS PARA GESTÃO DO REGIME PRÓPRIO DE PREVIDÊNCIA SOCIAL DO MUNICÍPIO | | | | 10.000.000 | 10.000.000 | | | | 32.346.851 | 32.346.851 | 42.346.851 |
| 9.035 | COMPENSAÇÕES A REGIMES DE PREVIDÊNCIA | | | | 10.000 | 10.000 | | | | 32.347 | 32.347 | 42.347 |
| 4.103 | GESTÃO DOS ENCARGOS DA CÂMARA MUNICIPAL DO RECIFE | 720.000 | | 720.000 | 5.000.000 | 5.720.000 | 2.328.973 | | 2.328.973 | 16.173.426 | 18.502.399 | 24.222.399 |
| 9.013 | ENCARGOS COM INATIVOS E PENSIONISTAS DA CMR INTEGRANTES DO SISTEMA PREVIDENCIÁRIO - REGIME PRÓPRIO DO MUNICÍPIO | 720.000 | | 720.000 | 5.000.000 | 5.720.000 | 2.328.973 | | 2.328.973 | 16.173.426 | 18.502.399 | 24.222.399 |
| T O T A L | | 316.910.000 | | 316.910.000 | 290.110.000 | 607.020.000 | 1.025.104.056 | | 1.025.104.056 | 938.414.495 | 1.963.518.551 | 2.570.538.551 |

DEMONSTRATIVO DA DESPESA POR UNIDADE ORÇAMENTÁRIA E PROGRAMA

6201 - FUNDAÇÃO DE CULTURA CIDADE DO RECIFE - FCCR

R\$ 1,00

| CÓDIGO | PROGRAMA PROJETO/ATIVIDADE/OPERAÇÃO ESPECIAL | 2026 | | | | | 2027-2029 | | | | | TOTAL GERAL |
|--------|---|---------------------|-----------|-------------|---------------------------|-------------|---------------------|------------|-------------|---------------------------|-------------|-------------|
| | | RECURSOS DO TESOURO | | | RECURSOS OUTRAS FONTES | TOTAL | RECURSOS DO TESOURO | | | RECURSOS OUTRAS FONTES | TOTAL | |
| | | ORDINÁRIOS | OUTROS | TOTAL | | | ORDINÁRIOS | OUTROS | TOTAL | | | |
| 1.211 | VALORIZAÇÃO DA CULTURA | 94.582.000 | 4.280.000 | 98.862.000 | 3.980.000 | 102.842.000 | 305.942.987 | 13.844.452 | 319.787.439 | 12.874.047 | 332.661.486 | 435.503.486 |
| 1.039 | REFORMA, AMPLIAÇÃO E EQUIPAGEM DE BENS CULTURAIS | | 200.000 | 200.000 | | 200.000 | | 646.937 | 646.937 | | 646.937 | 846.937 |
| 2.304 | PROMOÇÕES DE AÇÕES CULTURAIS | 12.030.000 | 600.000 | 12.630.000 | | 12.630.000 | 38.913.263 | 1.940.811 | 40.854.074 | | 40.854.074 | 53.484.074 |
| 2.309 | MANUTENÇÃO, RESTAURAÇÃO E PRESERVAÇÃO DE EQUIPAMENTOS E BENS CULTURAIS | 6.100.000 | | 6.100.000 | | 6.100.000 | 19.731.579 | | 19.731.579 | | 19.731.579 | 25.831.579 |
| 2.311 | OTIMIZAÇÃO E DEMOCRATIZAÇÃO DOS EQUIPAMENTOS CULTURAIS | 4.200.000 | | 4.200.000 | | 4.200.000 | 13.585.677 | | 13.585.677 | | 13.585.677 | 17.785.677 |
| 2.579 | PROMOÇÃO DE EVENTOS E FESTIVIDADES CULTURAIS E TRADICIONAIS | 72.252.000 | 3.480.000 | 75.732.000 | 1.980.000 | 77.712.000 | 233.712.468 | 11.256.704 | 244.969.172 | 6.404.677 | 251.373.849 | 329.085.849 |
| 2.896 | IMPLEMENTAÇÃO E OPERACIONALIZAÇÃO DA POLÍTICA NACIONAL ALDIR BLANC DE FOMENTO À CULTURA | | | | 2.000.000 | 2.000.000 | | | | 6.469.370 | 6.469.370 | 8.469.370 |
| 2.161 | GESTÃO ADMINISTRATIVA DOS ÓRGÃOS, ENTIDADES E FUNDOS MUNICIPAIS | 22.600.000 | | 22.600.000 | | 22.600.000 | 73.103.884 | | 73.103.884 | | 73.103.884 | 95.703.884 |
| 2.723 | APOIO ADMINISTRATIVO ÀS AÇÕES DA UNIDADE ORÇAMENTÁRIA | 22.600.000 | | 22.600.000 | | 22.600.000 | 73.103.884 | | 73.103.884 | | 73.103.884 | 95.703.884 |
| 3.101 | GESTÃO DOS ENCARGOS GERAIS DO MUNICÍPIO | 5.710.000 | | 5.710.000 | | 5.710.000 | 18.470.052 | | 18.470.052 | | 18.470.052 | 24.180.052 |
| 2.153 | ENCARGOS COM BENEFÍCIOS AOS SERVIDORES | 180.000 | | 180.000 | | 180.000 | 582.243 | | 582.243 | | 582.243 | 762.243 |
| 2.701 | ENCARGOS COM OBRIGAÇÕES TRIBUTÁRIAS E CONTRIBUTIVAS | 10.000 | | 10.000 | | 10.000 | 32.347 | | 32.347 | | 32.347 | 42.347 |
| 2.704 | ENCARGOS COM PARCELAMENTO DE DÉBITOS DE EXERCÍCIOS ANTERIORES | 10.000 | | 10.000 | | 10.000 | 32.347 | | 32.347 | | 32.347 | 42.347 |
| 9.002 | CONTRIBUIÇÕES PARA O PIS/PASEP | 10.000 | | 10.000 | | 10.000 | 32.347 | | 32.347 | | 32.347 | 42.347 |
| 9.004 | COMPROMISSOS DECORRENTES DE SENTENÇAS JUDICIAIS | 1.000.000 | | 1.000.000 | | 1.000.000 | 3.234.685 | | 3.234.685 | | 3.234.685 | 4.234.685 |
| 9.021 | ENCARGOS COM A PREVIDÊNCIA SOCIAL DOS SERVIDORES - REGIME PRÓPRIO | 900.000 | | 900.000 | | 900.000 | 2.911.217 | | 2.911.217 | | 2.911.217 | 3.811.217 |
| 9.022 | ENCARGOS COM A PREVIDÊNCIA SOCIAL DOS SERVIDORES - REGIME GERAL | 3.600.000 | | 3.600.000 | | 3.600.000 | 11.644.866 | | 11.644.866 | | 11.644.866 | 15.244.866 |
| TOTAL | | 122.892.000 | 4.280.000 | 127.172.000 | 3.980.000 | 131.152.000 | 397.516.923 | 13.844.452 | 411.361.375 | 12.874.047 | 424.235.422 | 555.387.422 |

| DEMONSTRATIVO DA DESPESA POR UNIDADE ORÇAMENTÁRIA E PROGRAMA | | | | | | | | | | | | |
|--|---|---------------------|--------|-----------|---------------------------|-----------|---------------------|--------|------------|---------------------------|-------------|------------|
| 6202 - FUNDO DE INCENTIVO À CULTURA - FIC | | | | | | | | | | | | |
| R\$ 1,00 | | | | | | | | | | | | |
| CÓDIGO | PROGRAMA PROJETO/ATIVIDADE/OPERAÇÃO ESPECIAL | 2026 | | | | 2027-2029 | | | | | TOTAL GERAL | |
| | | RECURSOS DO TESOURO | | | RECURSOS OUTRAS FONTES | TOTAL | RECURSOS DO TESOURO | | | RECURSOS OUTRAS FONTES | | TOTAL |
| | | ORDINÁRIOS | OUTROS | TOTAL | | | ORDINÁRIOS | OUTROS | TOTAL | | | |
| 1.211 | VALORIZAÇÃO DA CULTURA | 7.500.000 | | 7.500.000 | | 7.500.000 | 24.260.138 | | 24.260.138 | | 24.260.138 | 31.760.138 |
| 2.304 | PROMOÇÕES DE AÇÕES CULTURAIS | 7.500.000 | | 7.500.000 | | 7.500.000 | 24.260.138 | | 24.260.138 | | 24.260.138 | 31.760.138 |
| T O T A L | | 7.500.000 | | 7.500.000 | | 7.500.000 | 24.260.138 | | 24.260.138 | | 24.260.138 | 31.760.138 |

DEMONSTRATIVO DA DESPESA POR UNIDADE ORÇAMENTÁRIA E PROGRAMA

6401 - FUNDO MUNICIPAL DE MEIO AMBIENTE - FMMA

R\$ 1,00

| CÓDIGO | PROGRAMA PROJETO/ATIVIDADE/OPERAÇÃO ESPECIAL | 2026 | | | | | 2027-2029 | | | | | TOTAL GERAL |
|--------|---|---------------------|-----------|------------|---------------------------|------------|---------------------|------------|------------|---------------------------|------------|-------------|
| | | RECURSOS DO TESOURO | | | RECURSOS OUTRAS FONTES | TOTAL | RECURSOS DO TESOURO | | | RECURSOS OUTRAS FONTES | TOTAL | |
| | | ORDINÁRIOS | OUTROS | TOTAL | | | ORDINÁRIOS | OUTROS | TOTAL | | | |
| 1.302 | FORTALECIMENTO DAS POLÍTICAS INTEGRADAS DE SUSTENTABILIDADE AMBIENTAL | 1.510.000 | 8.000.000 | 9.510.000 | | 9.510.000 | 4.884.375 | 25.877.481 | 30.761.856 | | 30.761.856 | 40.271.856 |
| 2.032 | AÇÕES PARA O DESENVOLVIMENTO DA CIDADE SUSTENTÁVEL | 1.500.000 | 8.000.000 | 9.500.000 | | 9.500.000 | 4.852.028 | 25.877.481 | 30.729.509 | | 30.729.509 | 40.229.509 |
| 2.042 | PROMOÇÃO DA GESTÃO E A ARTICULAÇÃO DAS AÇÕES AMBIENTAIS | 10.000 | | 10.000 | | 10.000 | 32.347 | | 32.347 | | 32.347 | 42.347 |
| 2.161 | GESTÃO ADMINISTRATIVA DOS ÓRGÃOS, ENTIDADES E FUNDOS MUNICIPAIS | 2.850.000 | | 2.850.000 | | 2.850.000 | 9.218.853 | | 9.218.853 | | 9.218.853 | 12.068.853 |
| 2.723 | APOIO ADMINISTRATIVO ÀS AÇÕES DA UNIDADE ORÇAMENTÁRIA | 2.850.000 | | 2.850.000 | | 2.850.000 | 9.218.853 | | 9.218.853 | | 9.218.853 | 12.068.853 |
| TOTAL | | 4.360.000 | 8.000.000 | 12.360.000 | | 12.360.000 | 14.103.228 | 25.877.481 | 39.980.709 | | 39.980.709 | 52.340.709 |

| DEMONSTRATIVO DA DESPESA POR UNIDADE ORÇAMENTÁRIA E PROGRAMA | | | | | | | | | | | | |
|--|--|---------------------|--------|---------|---------------------------|---------|---------------------|--------|-----------|---------------------------|-----------|-------------|
| 6402 - FUNDO DE LICENCIAMENTO E CONTROLE URBANO - FLCU | | | | | | | | | | | | |
| R\$ 1,00 | | | | | | | | | | | | |
| CÓDIGO | PROGRAMA PROJETO/ATIVIDADE/OPERAÇÃO ESPECIAL | 2026 | | | | | 2027-2029 | | | | | TOTAL GERAL |
| | | RECURSOS DO TESOURO | | | RECURSOS OUTRAS FONTES | TOTAL | RECURSOS DO TESOURO | | | RECURSOS OUTRAS FONTES | TOTAL | |
| | | ORDINÁRIOS | OUTROS | TOTAL | | | ORDINÁRIOS | OUTROS | TOTAL | | | |
| 1.310 | REQUALIFICAÇÃO, AMPLIAÇÃO E REORDENAMENTO DOS ESPAÇOS PÚBLICOS | 930.000 | | 930.000 | | 930.000 | 3.008.258 | | 3.008.258 | | 3.008.258 | 3.938.258 |
| 2.841 | GESTÃO DO LICENCIAMENTO E CONTROLE URBANO | 930.000 | | 930.000 | | 930.000 | 3.008.258 | | 3.008.258 | | 3.008.258 | 3.938.258 |
| T O T A L | | 930.000 | | 930.000 | | 930.000 | 3.008.258 | | 3.008.258 | | 3.008.258 | 3.938.258 |

| DEMONSTRATIVO DA DESPESA POR UNIDADE ORÇAMENTÁRIA E PROGRAMA | | | | | | | | | | | | |
|--|--|---------------------|--------|---------|---------------------------|-----------|---------------------|--------|-----------|---------------------------|-------------|-----------|
| 6403 - FUNDO DE DESENVOLVIMENTO URBANO - FDU | | | | | | | | | | | | |
| R\$ 1,00 | | | | | | | | | | | | |
| CÓDIGO | PROGRAMA PROJETO/ATIVIDADE/OPERAÇÃO ESPECIAL | 2026 | | | | 2027-2029 | | | | | TOTAL GERAL | |
| | | RECURSOS DO TESOURO | | | RECURSOS OUTRAS FONTES | TOTAL | RECURSOS DO TESOURO | | | RECURSOS OUTRAS FONTES | | TOTAL |
| | | ORDINÁRIOS | OUTROS | TOTAL | | | ORDINÁRIOS | OUTROS | TOTAL | | | |
| 1.310 | REQUALIFICAÇÃO, AMPLIAÇÃO E REORDENAMENTO DOS ESPAÇOS PÚBLICOS | 385.000 | | 385.000 | | 385.000 | 1.245.354 | | 1.245.354 | | 1.245.354 | 1.630.354 |
| 2.566 | REQUALIFICAÇÃO DE ESPAÇOS DE INTERESSE PÚBLICO | 385.000 | | 385.000 | | 385.000 | 1.245.354 | | 1.245.354 | | 1.245.354 | 1.630.354 |
| T O T A L | | 385.000 | | 385.000 | | 385.000 | 1.245.354 | | 1.245.354 | | 1.245.354 | 1.630.354 |

| DEMONSTRATIVO DA DESPESA POR UNIDADE ORÇAMENTÁRIA E PROGRAMA | | | | | | | | | | | |
|---|---|---------------------|--------|---------|---------------------------|---------|---------------------|--------|---------|---------------------------|----------|
| 6701 - FUNDO MUNICIPAL DE HABITAÇÃO DE INTERESSE SOCIAL - FMHIS | | | | | | | | | | | |
| | | | | | | | | | | | R\$ 1,00 |
| CÓDIGO | PROGRAMA PROJETO/ATIVIDADE/OPERAÇÃO ESPECIAL | 2026 | | | | | 2027-2029 | | | | |
| | | RECURSOS DO TESOURO | | | RECURSOS OUTRAS FONTES | TOTAL | RECURSOS DO TESOURO | | | RECURSOS OUTRAS FONTES | TOTAL |
| | | ORDINÁRIOS | OUTROS | TOTAL | | | ORDINÁRIOS | OUTROS | TOTAL | | |
| 1.219 | MELHORIA DAS CONDIÇÕES DE HABITABILIDADE | 110.000 | | 110.000 | | 110.000 | 355.815 | | 355.815 | | 465.815 |
| 1.038 | IMPLEMENTAÇÃO DE PROJETOS HABITACIONAIS | 110.000 | | 110.000 | | 110.000 | 355.815 | | 355.815 | | 465.815 |
| TOTAL | | 110.000 | | 110.000 | | 110.000 | 355.815 | | 355.815 | | 465.815 |

DEMONSTRATIVO DA DESPESA POR UNIDADE ORÇAMENTÁRIA E PROGRAMA

6801 - AUTARQUIA DE TRÂNSITO E TRANSPORTE URBANO DO RECIFE - CTTU

R\$ 1,00

| CÓDIGO | PROGRAMA PROJETO/ATIVIDADE/OPERAÇÃO ESPECIAL | 2026 | | | | 2027-2029 | | | | | TOTAL GERAL | |
|--------|---|---------------------|--------|------------|---------------------------|------------|---------------------|--------|-------------|---------------------------|-------------|-------------|
| | | RECURSOS DO TESOURO | | | RECURSOS OUTRAS FONTES | TOTAL | RECURSOS DO TESOURO | | | RECURSOS OUTRAS FONTES | | TOTAL |
| | | ORDINÁRIOS | OUTROS | TOTAL | | | ORDINÁRIOS | OUTROS | TOTAL | | | |
| 1.304 | MOBILIDADE URBANA E ACESSIBILIDADE | 64.157.000 | | 64.157.000 | | 64.157.000 | 207.527.693 | | 207.527.693 | | 207.527.693 | 271.684.693 |
| 2.510 | GERENCIAMENTO DO TRÂNSITO E DO TRANSPORTE PÚBLICO | 64.157.000 | | 64.157.000 | | 64.157.000 | 207.527.693 | | 207.527.693 | | 207.527.693 | 271.684.693 |
| 2.161 | GESTÃO ADMINISTRATIVA DOS ÓRGÃOS, ENTIDADES E FUNDOS MUNICIPAIS | 19.670.000 | | 19.670.000 | | 19.670.000 | 63.626.256 | | 63.626.256 | | 63.626.256 | 83.296.256 |
| 1.035 | EXPANSÃO E MELHORIA DA INFRAESTRUTURA DA CTTU | 10.000 | | 10.000 | | 10.000 | 32.347 | | 32.347 | | 32.347 | 42.347 |
| 2.723 | APOIO ADMINISTRATIVO ÀS AÇÕES DA UNIDADE ORÇAMENTÁRIA | 19.660.000 | | 19.660.000 | | 19.660.000 | 63.593.909 | | 63.593.909 | | 63.593.909 | 83.253.909 |
| 3.101 | GESTÃO DOS ENCARGOS GERAIS DO MUNICÍPIO | 4.815.000 | | 4.815.000 | | 4.815.000 | 15.575.009 | | 15.575.009 | | 15.575.009 | 20.390.009 |
| 2.153 | ENCARGOS COM BENEFÍCIOS AOS SERVIDORES | 170.000 | | 170.000 | | 170.000 | 549.896 | | 549.896 | | 549.896 | 719.896 |
| 2.701 | ENCARGOS COM OBRIGAÇÕES TRIBUTÁRIAS E CONTRIBUTIVAS | 10.000 | | 10.000 | | 10.000 | 32.347 | | 32.347 | | 32.347 | 42.347 |
| 2.704 | ENCARGOS COM PARCELAMENTO DE DÉBITOS DE EXERCÍCIOS ANTERIORES | 10.000 | | 10.000 | | 10.000 | 32.347 | | 32.347 | | 32.347 | 42.347 |
| 2.705 | ENCARGOS COM O FGTS DOS SERVIDORES | 545.000 | | 545.000 | | 545.000 | 1.762.903 | | 1.762.903 | | 1.762.903 | 2.307.903 |
| 9.002 | CONTRIBUIÇÕES PARA O PIS/PASEP | 10.000 | | 10.000 | | 10.000 | 32.347 | | 32.347 | | 32.347 | 42.347 |
| 9.004 | COMPROMISSOS DECORRENTES DE SENTENÇAS JUDICIAIS | 1.640.000 | | 1.640.000 | | 1.640.000 | 5.304.884 | | 5.304.884 | | 5.304.884 | 6.944.884 |
| 9.021 | ENCARGOS COM A PREVIDÊNCIA SOCIAL DOS SERVIDORES - REGIME PRÓPRIO | 10.000 | | 10.000 | | 10.000 | 32.347 | | 32.347 | | 32.347 | 42.347 |
| 9.022 | ENCARGOS COM A PREVIDÊNCIA SOCIAL DOS SERVIDORES - REGIME GERAL | 2.420.000 | | 2.420.000 | | 2.420.000 | 7.827.938 | | 7.827.938 | | 7.827.938 | 10.247.938 |
| TOTAL | | 88.642.000 | | 88.642.000 | | 88.642.000 | 286.728.958 | | 286.728.958 | | 286.728.958 | 375.370.958 |

DEMONSTRATIVO DA DESPESA POR UNIDADE ORÇAMENTÁRIA E PROGRAMA

6802 - CONVIVA MERCADOS E FEIRAS - AUTARQUIA MUNICIPAL

R\$ 1,00

| | | 2026 | | | | | 2027-2029 | | | | | R\$ 1,00 |
|--------|---|---------------------|---------|------------|---------------------------|------------|---------------------|---------|-------------|---------------------------|-------------|-------------|
| CÓDIGO | PROGRAMA PROJETO/ATIVIDADE/OPERAÇÃO ESPECIAL | RECURSOS DO TESOURO | | | RECURSOS OUTRAS FONTES | TOTAL | RECURSOS DO TESOURO | | | RECURSOS OUTRAS FONTES | TOTAL | TOTAL GERAL |
| | | ORDINÁRIOS | OUTROS | TOTAL | | | ORDINÁRIOS | OUTROS | TOTAL | | | |
| 1.310 | REQUALIFICAÇÃO, AMPLIAÇÃO E REORDENAMENTO DOS ESPAÇOS PÚBLICOS | 33.000.000 | 250.000 | 33.250.000 | | 33.250.000 | 106.744.608 | 808.671 | 107.553.279 | | 107.553.279 | 140.803.279 |
| 1.587 | CONSTRUÇÃO E RECUPERAÇÃO DE MERCADOS, FEIRAS, ESPAÇOS PARA O COMÉRCIO POPULAR E OUTROS ESPAÇOS PÚBLICOS | 11.000.000 | 250.000 | 11.250.000 | | 11.250.000 | 35.581.536 | 808.671 | 36.390.207 | | 36.390.207 | 47.640.207 |
| 2.548 | GERENCIAMENTO DOS MERCADOS, FEIRAS E OUTROS ESPAÇOS PÚBLICOS | 22.000.000 | | 22.000.000 | | 22.000.000 | 71.163.072 | | 71.163.072 | | 71.163.072 | 93.163.072 |
| 2.161 | GESTÃO ADMINISTRATIVA DOS ÓRGÃOS, ENTIDADES E FUNDOS MUNICIPAIS | 16.040.000 | | 16.040.000 | | 16.040.000 | 51.884.350 | | 51.884.350 | | 51.884.350 | 67.924.350 |
| 2.723 | APOIO ADMINISTRATIVO ÀS AÇÕES DA UNIDADE ORÇAMENTÁRIA | 16.040.000 | | 16.040.000 | | 16.040.000 | 51.884.350 | | 51.884.350 | | 51.884.350 | 67.924.350 |
| 3.101 | GESTÃO DOS ENCARGOS GERAIS DO MUNICÍPIO | 4.070.000 | | 4.070.000 | | 4.070.000 | 13.165.169 | | 13.165.169 | | 13.165.169 | 17.235.169 |
| 2.153 | ENCARGOS COM BENEFÍCIOS AOS SERVIDORES | 500.000 | | 500.000 | | 500.000 | 1.617.343 | | 1.617.343 | | 1.617.343 | 2.117.343 |
| 2.701 | ENCARGOS COM OBRIGAÇÕES TRIBUTÁRIAS E CONTRIBUTIVAS | 10.000 | | 10.000 | | 10.000 | 32.347 | | 32.347 | | 32.347 | 42.347 |
| 2.704 | ENCARGOS COM PARCELAMENTO DE DÉBITOS DE EXERCÍCIOS ANTERIORES | 10.000 | | 10.000 | | 10.000 | 32.347 | | 32.347 | | 32.347 | 42.347 |
| 2.705 | ENCARGOS COM O FGTS DOS SERVIDORES | 650.000 | | 650.000 | | 650.000 | 2.102.545 | | 2.102.545 | | 2.102.545 | 2.752.545 |
| 9.002 | CONTRIBUIÇÕES PARA O PIS/PASEP | 10.000 | | 10.000 | | 10.000 | 32.347 | | 32.347 | | 32.347 | 42.347 |
| 9.004 | COMPROMISSOS DECORRENTES DE SENTENÇAS JUDICIAIS | 440.000 | | 440.000 | | 440.000 | 1.423.261 | | 1.423.261 | | 1.423.261 | 1.863.261 |
| 9.021 | ENCARGOS COM A PREVIDÊNCIA SOCIAL DOS SERVIDORES - REGIME PRÓPRIO | 10.000 | | 10.000 | | 10.000 | 32.347 | | 32.347 | | 32.347 | 42.347 |
| 9.022 | ENCARGOS COM A PREVIDÊNCIA SOCIAL DOS SERVIDORES - REGIME GERAL | 2.440.000 | | 2.440.000 | | 2.440.000 | 7.892.632 | | 7.892.632 | | 7.892.632 | 10.332.632 |
| TOTAL | | 53.110.000 | 250.000 | 53.360.000 | | 53.360.000 | 171.794.127 | 808.671 | 172.602.798 | | 172.602.798 | 225.962.798 |

| DEMONSTRATIVO DA DESPESA POR UNIDADE ORÇAMENTÁRIA E PROGRAMA | | | | | | | | | | | | |
|--|---|---------------------|--------|---------|---------------------------|-----------|---------------------|--------|-----------|---------------------------|-------------|-----------|
| 6803 - FUNDO DE GESTÃO DO TRÂNSITO E TRANSPORTE URBANO | | | | | | | | | | | | |
| R\$ 1,00 | | | | | | | | | | | | |
| CÓDIGO | PROGRAMA PROJETO/ATIVIDADE/OPERAÇÃO ESPECIAL | 2026 | | | | 2027-2029 | | | | | TOTAL GERAL | |
| | | RECURSOS DO TESOURO | | | RECURSOS OUTRAS FONTES | TOTAL | RECURSOS DO TESOURO | | | RECURSOS OUTRAS FONTES | | TOTAL |
| | | ORDINÁRIOS | OUTROS | TOTAL | | | ORDINÁRIOS | OUTROS | TOTAL | | | |
| 1.304 | MOBILIDADE URBANA E ACESSIBILIDADE | 950.000 | | 950.000 | | 950.000 | 3.072.951 | | 3.072.951 | | 3.072.951 | 4.022.951 |
| 2.510 | GERENCIAMENTO DO TRÂNSITO E DO TRANSPORTE PÚBLICO | 950.000 | | 950.000 | | 950.000 | 3.072.951 | | 3.072.951 | | 3.072.951 | 4.022.951 |
| T O T A L | | 950.000 | | 950.000 | | 950.000 | 3.072.951 | | 3.072.951 | | 3.072.951 | 4.022.951 |

DEMONSTRATIVO DA DESPESA POR UNIDADE ORÇAMENTÁRIA E PROGRAMA

8001 - RECURSOS SOB A GESTÃO DA SECRETARIA DE FINANÇAS

R\$ 1,00

| CÓDIGO | PROGRAMA PROJETO/ATIVIDADE/OPERAÇÃO ESPECIAL | 2026 | | | | | 2027-2029 | | | | | TOTAL GERAL |
|--------|--|---------------------|--------|-------------|---------------------------|-------------|---------------------|--------|---------------|---------------------------|---------------|---------------|
| | | RECURSOS DO TESOURO | | | RECURSOS OUTRAS FONTES | TOTAL | RECURSOS DO TESOURO | | | RECURSOS OUTRAS FONTES | TOTAL | |
| | | ORDINÁRIOS | OUTROS | TOTAL | | | ORDINÁRIOS | OUTROS | TOTAL | | | |
| 3.101 | GESTÃO DOS ENCARGOS GERAIS DO MUNICÍPIO | 721.105.000 | | 721.105.000 | | 721.105.000 | 2.332.547.602 | | 2.332.547.602 | | 2.332.547.602 | 3.053.652.602 |
| 2.048 | ENCARGOS GERAIS COMUNS AOS DIVERSOS ÓRGÃOS | 46.990.000 | | 46.990.000 | | 46.990.000 | 151.997.853 | | 151.997.853 | | 151.997.853 | 198.987.853 |
| 2.058 | ENCARGOS COM ENERGIA ELÉTRICA DE VIAS PÚBLICAS | 25.000.000 | | 25.000.000 | | 25.000.000 | 80.867.128 | | 80.867.128 | | 80.867.128 | 105.867.128 |
| 2.703 | ENCARGOS COM O INSS SOBRE SERVIÇOS PRESTADOS, POR PESSOA FÍSICA, À PREFEITURA DO RECIFE - ADMINISTRAÇÃO DIRETA | 200.000 | | 200.000 | | 200.000 | 646.937 | | 646.937 | | 646.937 | 846.937 |
| 9.001 | ENCARGOS DA DÍVIDA PÚBLICA INTERNA | 478.860.000 | | 478.860.000 | | 478.860.000 | 1.548.961.309 | | 1.548.961.309 | | 1.548.961.309 | 2.027.821.309 |
| 9.002 | CONTRIBUIÇÕES PARA O PIS/PASEP | 45.055.000 | | 45.055.000 | | 45.055.000 | 145.738.737 | | 145.738.737 | | 145.738.737 | 190.793.737 |
| 9.012 | ENCARGOS DA DÍVIDA PÚBLICA EXTERNA | 125.000.000 | | 125.000.000 | | 125.000.000 | 404.335.638 | | 404.335.638 | | 404.335.638 | 529.335.638 |
| 9.999 | RESERVAS | 35.000.000 | | 35.000.000 | | 35.000.000 | 113.213.979 | | 113.213.979 | | 113.213.979 | 148.213.979 |
| 9.030 | RESERVA DE CONTINGÊNCIA | 35.000.000 | | 35.000.000 | | 35.000.000 | 113.213.979 | | 113.213.979 | | 113.213.979 | 148.213.979 |
| TOTAL | | 756.105.000 | | 756.105.000 | | 756.105.000 | 2.445.761.581 | | 2.445.761.581 | | 2.445.761.581 | 3.201.866.581 |

| DEMONSTRATIVO DA DESPESA POR UNIDADE ORÇAMENTÁRIA E PROGRAMA | | | | | | | | | | | | |
|--|---|---------------------|--------|------------|---------------------------|------------|---------------------|--------|------------|---------------------------|-------------|------------|
| 8002 - RECURSOS SOB A GESTÃO DA PROCURADORIA GERAL DO MUNÍCIOPIO | | | | | | | | | | | | |
| R\$ 1,00 | | | | | | | | | | | | |
| CÓDIGO | PROGRAMA PROJETO/ATIVIDADE/OPERAÇÃO ESPECIAL | 2026 | | | | 2027-2029 | | | | | TOTAL GERAL | |
| | | RECURSOS DO TESOURO | | | RECURSOS OUTRAS FONTES | TOTAL | RECURSOS DO TESOURO | | | RECURSOS OUTRAS FONTES | | TOTAL |
| | | ORDINÁRIOS | OUTROS | TOTAL | | | ORDINÁRIOS | OUTROS | TOTAL | | | |
| 3.101 | GESTÃO DOS ENCARGOS GERAIS DO MUNICÍPIO | 21.775.000 | | 21.775.000 | | 21.775.000 | 70.435.268 | | 70.435.268 | | 70.435.268 | 92.210.268 |
| 9.004 | COMPROMISSOS DECORRENTES DE SENTENÇAS JUDICIAIS | 21.775.000 | | 21.775.000 | | 21.775.000 | 70.435.268 | | 70.435.268 | | 70.435.268 | 92.210.268 |
| T O T A L | | 21.775.000 | | 21.775.000 | | 21.775.000 | 70.435.268 | | 70.435.268 | | 70.435.268 | 92.210.268 |

DEMONSTRATIVO DA DESPESA POR UNIDADE ORÇAMENTÁRIA E PROGRAMA

8003 - RECURSOS SOB A GESTÃO DA SECRETARIA DE ADMINISTRAÇÃO

R\$ 1,00

| R\$ 1,00 | | | | | | | | | | | | |
|----------|---|---------------------|--------|-------------|---------------------------|-------------|---------------------|--------|-------------|---------------------------|-------------|---------------|
| CÓDIGO | PROGRAMA PROJETO/ATIVIDADE/OPERAÇÃO ESPECIAL | 2026 | | | | 2027-2029 | | | | | | |
| | | RECURSOS DO TESOURO | | | RECURSOS OUTRAS FONTES | TOTAL | RECURSOS DO TESOURO | | | RECURSOS OUTRAS FONTES | TOTAL | TOTAL GERAL |
| | | ORDINÁRIOS | OUTROS | TOTAL | | | ORDINÁRIOS | OUTROS | TOTAL | | | |
| 3.101 | GESTÃO DOS ENCARGOS GERAIS DO MUNICÍPIO | 288.680.000 | | 288.680.000 | | 288.680.000 | 933.788.896 | | 933.788.896 | | 933.788.896 | 1.222.468.896 |
| 2.048 | ENCARGOS GERAIS COMUNS AOS DIVERSOS ÓRGÃOS | 2.200.000 | | 2.200.000 | | 2.200.000 | 7.116.307 | | 7.116.307 | | 7.116.307 | 9.316.307 |
| 2.120 | ENCARGOS COM SERVIDORES À DISPOSIÇÃO DA ADMINISTRAÇÃO DIRETA - PREFEITURA DO RECIFE | 8.000.000 | | 8.000.000 | | 8.000.000 | 25.877.481 | | 25.877.481 | | 25.877.481 | 33.877.481 |
| 2.129 | ENCARGOS COM EXERCÍCIOS FINDOS DE PESSOAL DA ATIVA E INATIVA | 100.000 | | 100.000 | | 100.000 | 323.469 | | 323.469 | | 323.469 | 423.469 |
| 2.144 | ENCARGOS DE PESSOAL DA PREFEITURA À DISPOSIÇÃO DE OUTROS ÓRGÃOS | 10.000 | | 10.000 | | 10.000 | 32.347 | | 32.347 | | 32.347 | 42.347 |
| 2.153 | ENCARGOS COM BENEFÍCIOS AOS SERVIDORES | 13.640.000 | | 13.640.000 | | 13.640.000 | 44.121.105 | | 44.121.105 | | 44.121.105 | 57.761.105 |
| 9.015 | ENCARGOS COM PENSIONISTAS DA PREFEITURA DO RECIFE | 1.500.000 | | 1.500.000 | | 1.500.000 | 4.852.028 | | 4.852.028 | | 4.852.028 | 6.352.028 |
| 9.021 | ENCARGOS COM A PREVIDÊNCIA SOCIAL DOS SERVIDORES - REGIME PRÓPRIO | 226.980.000 | | 226.980.000 | | 226.980.000 | 734.208.824 | | 734.208.824 | | 734.208.824 | 961.188.824 |
| 9.022 | ENCARGOS COM A PREVIDÊNCIA SOCIAL DOS SERVIDORES - REGIME GERAL | 36.100.000 | | 36.100.000 | | 36.100.000 | 116.772.132 | | 116.772.132 | | 116.772.132 | 152.872.132 |
| 9.033 | ENCARGOS COM A PREVIDÊNCIA SOCIAL DOS SERVIDORES - REGIME COMPLEMENTAR | 150.000 | | 150.000 | | 150.000 | 485.203 | | 485.203 | | 485.203 | 635.203 |
| TOTAL | | 288.680.000 | | 288.680.000 | | 288.680.000 | 933.788.896 | | 933.788.896 | | 933.788.896 | 1.222.468.896 |

